ABACO STRATIGRAFIE PARTIZIONI ORIZZONTALI					
		S(F-C)1	S(F-C)2	S(F-C)3	S(F-C)4
locale	Freddo	locale sottotetto	locale UTA	terrazzo area verde	terrazzo
locale	Caldo	locali p.5°	locali p.5°	locali p.5°	locali p.5°
		S(C-C)1	S(C-C)2	S(C-C)3	
locale	Caldo	locali p.1°	alloggio	locali p.t.	
locale	Caldo	locali p.t.	alloggio	lavanderia p. int.	
		S(C-F)1	S(C-F)2	S(C-F)3	S(C-F)4
locale	Caldo	locali p.t.	lavanderia p. int.	locali p.1°	locali p.1°
locale	Freddo	locali interrato	piano fondazioni	esterno	locale R.D. p.t.
		S(F-F)1	S(F-F)2	S(F-F)3	S(F-F)4
locale	Freddo	esterno	distribuzione	pilotis	locali interato
locale	Freddo	locale sottotetto	distribuzione	locali interrato	piano fondazioni

legenda

- cavedio impianti
- pluviale
- scarichi bianche-nere
- pozzetto di raccolta acque meteoriche
- estrazioni bagni e cucine
- U. D. I. — modulo satellite
- modulo distribuzione impianti
- collettore — collettore
- deumidificatore
- estrazione raccolta differenziata
- frangisole fisso
- frangisole mobile
- camini di ventilazione
- copertura camini di ventilazione
- verde su soletta
- 00 mq — superficie di pavimento
- 00 mq 1/8 — superficie di pavimento
- F/PF.. F/PF.. — vedi: TAV.A19 - ABACO SERRAMENTI
- MUR.. — vedi: TAV.A21 - ABACO PARTIZIONI VERTICALI
- S(C-F)4 — vedi: TAV.A20 - ABACO PARTIZIONI ORIZZONTALI

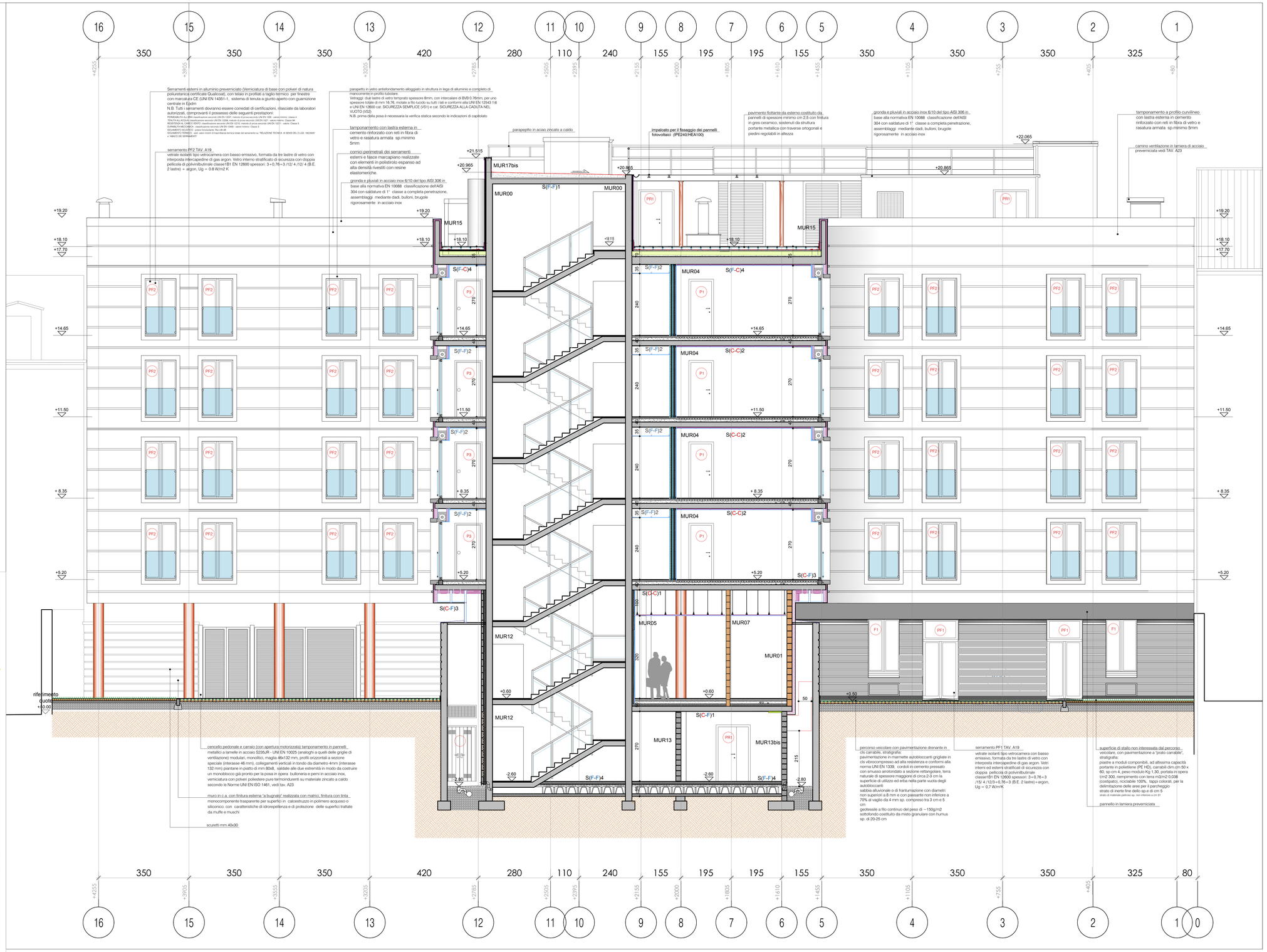

UNIONE EUROPEA
Fondo di sviluppo e di investimento Europei

CITTA' DI TORINO

DIVISIONE SERVIZI TECNICI - COORDINAMENTO
SERVIZIO EDILIZIA ABITATIVA PUBBLICA E PER IL SOCIALE

REALIZZAZIONE NUOVE RESIDENZE TEMPORANEE PER INCLUSIONE SOCIALE IN VIA VAGNONE, 15 - PON METRO TO 4.1.1.a

Reponsabile Unico del Procedimento:	Ing. Carmelo Di Vita
Progettista opere architettoniche:	Arch. Sabina Calì
Co-progettista opere architettoniche:	Arch. Simona Montafia
Collaboratori alla progettazione:	Arch. Luca Casale Geom. Gabriella Paffumi Geom. Simona Senatore Geom. Vincenzo Tortomano
Coordinatore dell'integrazione del progetto fra le varie prestazioni specialistiche:	Ing. Lucia Reda
Progettista opere strutturali :	Ing.Ermanno Piretta
Progetto ex art. 242 del D.Lgs. 152/2006:	Ing. Donato Fierri
Progetto acustica, opere impiantistiche e antincendio :	VTE INGEGNERIA SRL Via Ca' Bianca 150 37133 VERONA Ing. Umberto GENCHI CERVI ASSOCIATI Arch. Cecilia CERVI
Coordinamento Sicurezza in fase di Progettazione:	ENARCHI S.a.r.l. AGENZIA DI INGEGNERIA Corso Siccardi, 7 - 10122 Torino Dott. Arch. Grazia PRASSA

PROGETTO ESECUTIVO

OGGETTO:

SEZIONE C-C

NOME-FILE	A13_SEZIONE C-C	SCALA 1:50	ELABORATO
EMISSIONE	31_07_2018	Arch. Simona MONTAFIA	A13
REVISIONE	REV.1_OTT-2018_REV.2_MAR-2019	Arch. Simona MONTAFIA	