DIVISIONE PATRIMONIO

SETTORE LOGISTICA E VALUTAZIONI IMMOBILIARI - Ufficio Logistica

EDIFICIO: Via Giolitti 40/b

PIANO TERRENO

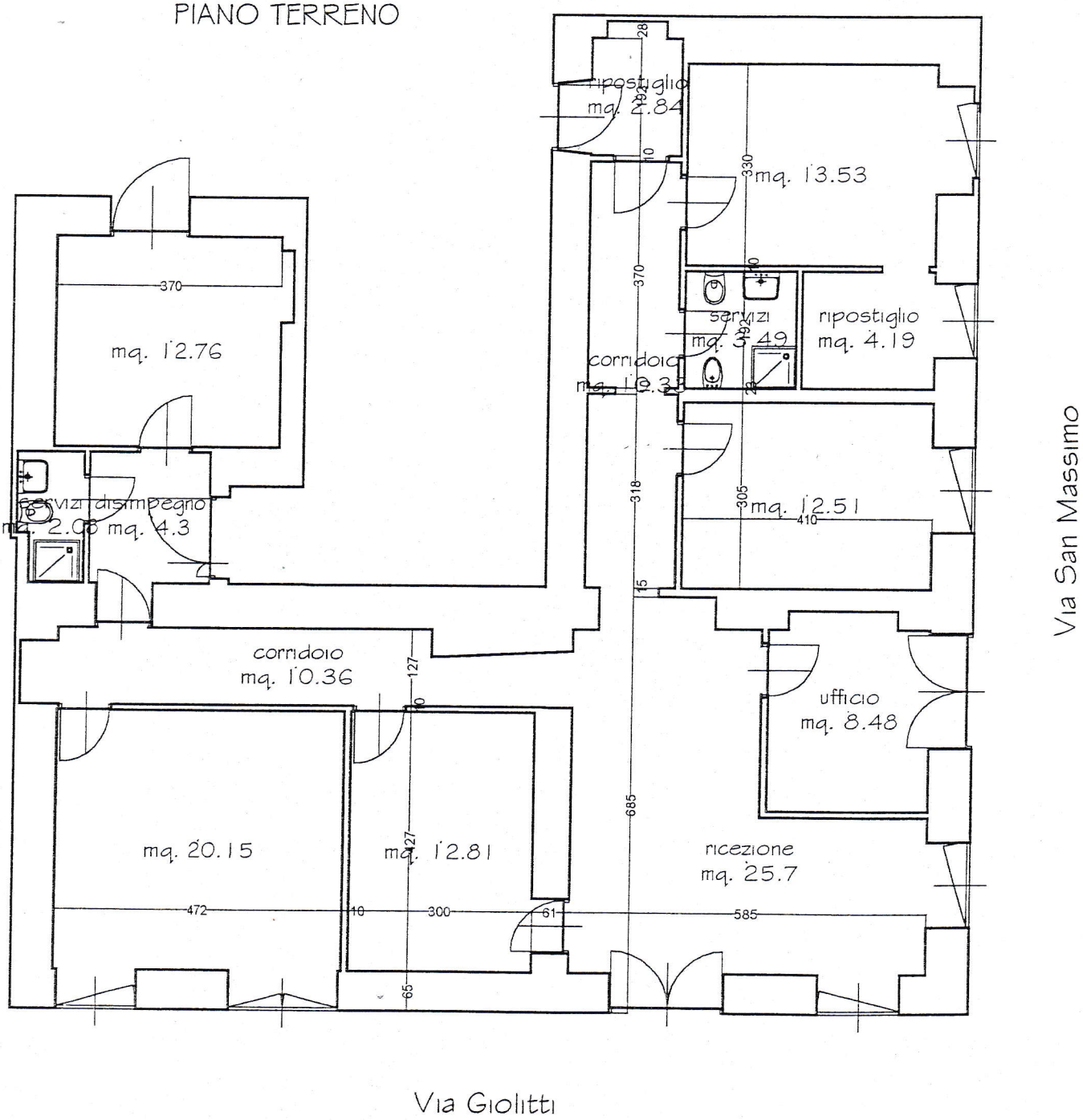

Servizio / Associazione	Sup. utile	Sup. acc.
A.RI.A. (Ascolto Ricerca Adolescenti)	mq. 98	mq. 42

:TTORE COORDINATORE: dott. Sandro GOLZIO DIRIGENTE: arch. Giovanni Oggioni

luogo del: marzo 2005 Edito il: marzo 2005 Stampato il: marzo 2005 File: Logistica

Resp. arch. Maria Grazia Pedrotti Tel. : 011 4423714 Funz. Esec. Paolo Bravin Tel. : 011 4422528

a Palazzo di Città 7- 10122 Torino - tel. 011 4423710 - fax 011 4423729 - www. comune.torino.it