

Agenzia del Territorio
CATASTO FABBRICATI
Ufficio Provinciale di
Torino

Dichiarazione protocollo n. TO0369642 del 20/07/2004

Planimetria di u.i.u. in Comune di Torino

Corso Sicilia

civ. 53

Identificativi Catastali:

Sezione:

Foglio: 134

Particella: 732

Subalterno: 1

Compilata da:
Scarsi Franco

Iscritto all'albo:
Geometri

Prov. Torino

N. 3725

Scheda n. 1

Scala 1:500

PIANTA PIANO INTERRATO

H=362cm.

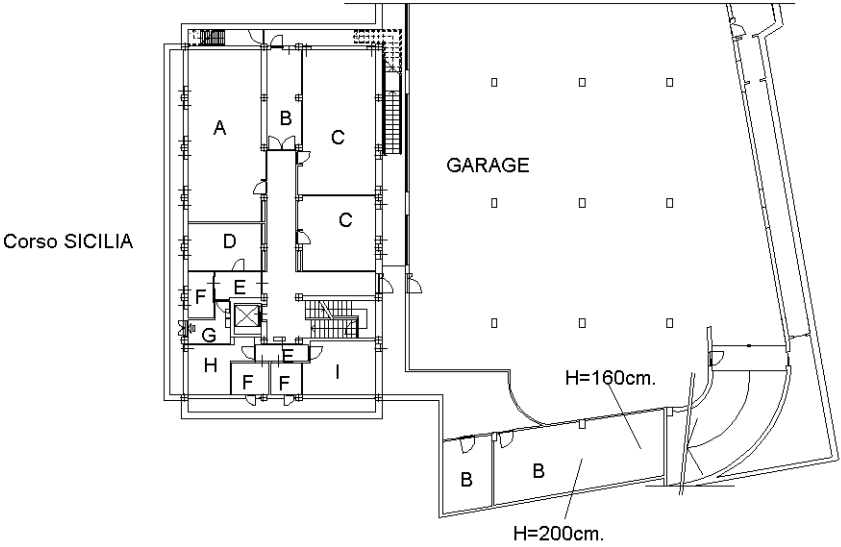

LEGGENDA:

- A) PALESTRA
- B) DEPOSITO
- C) ATTIVITA' DIDATTICA
- D) AMBULATORIO
- E) ANTIBAGNO
- F) BAGNO
- G) LOCALE MACCHINE, VANO TECNICO e VANO CALDAIA
- H) SPOGLIATOIO
- I) LAVANDERIA STIRERIA
- L) SOGGIORNO e SOGGIORNO OSPITI
- M) PULIZIA E SGOMBERO
- N) BARELLA DOCCIA CON SVUOTATOIO
- O) UFFICI e SALA RIUNIONI
- P) CUCINA
- Q) DISPENSA
- S) PRANZO
- T) GAZEBO
- U) SET DI ANIMAZIONE
- V) LABORATORIO FOTO
- W) GUARDAROBA

PIANTA PIANO RIALZATO

H=325cm.

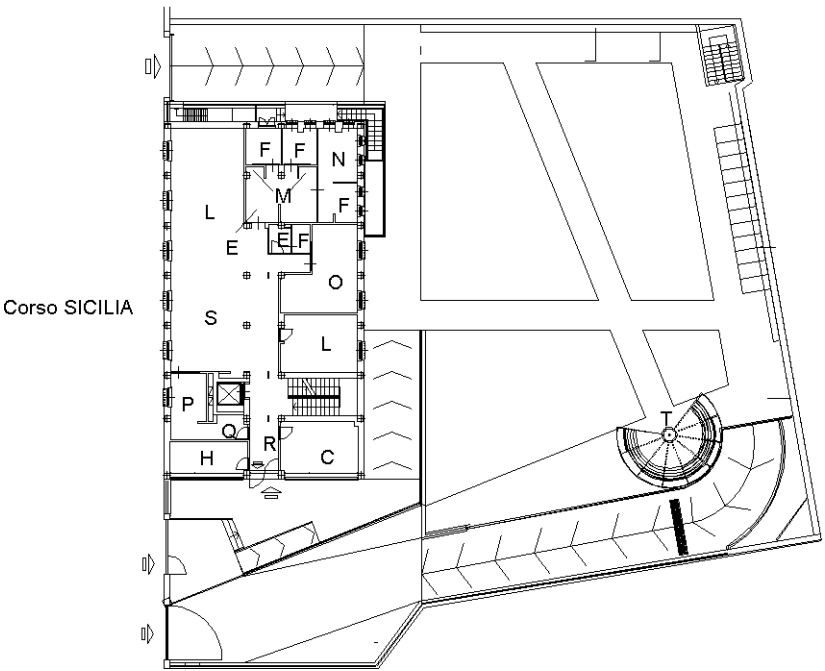

NORD

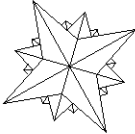

Ultima planimetria in atti

Data: 22/06/2018 - n. T6761 - Richiedente: CCRVCN65T23L219F

Totale schede: 2 - Formato di acquisizione: A4(210x297) - Formato stampa richiesto: A4(210x297)

Agenzia del Territorio
CATASTO FABBRICATI
Ufficio Provinciale di
Torino

Dichiarazione protocollo n. TO0369642 del 20/07/2004

Planimetria di u.i.u. in Comune di Torino

Corso Sicilia

civ. 53

Identificativi Catastali:

Sezione:

Foglio: 134

Particella: 732

Subalterno: 1

Compilata da:
Scarsi Franco

Iscritto all'albo:
Geometri

Prov. Torino

N. 3725

Scheda n. 2

Scala 1:500

PIANTA PIANO PRIMO

H=312cm.

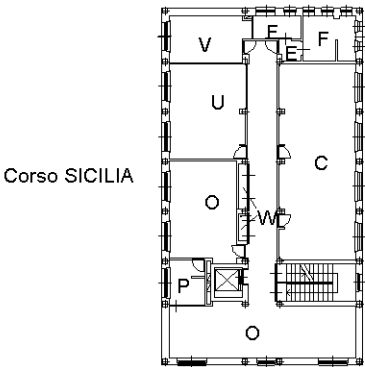

PIANTA PIANO SOTTOTETTO

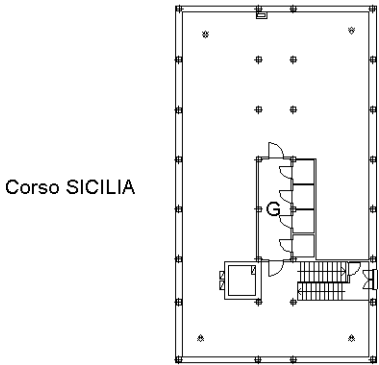

NORD

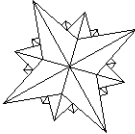

Ultima planimetria in atti

Data: 22/06/2018 - n. T6761 - Richiedente: CCRVCN65T23L219F

Totale schede: 2 - Formato di acquisizione: A4(210x297) - Formato stampa richiesto: A4(210x297)

Catasto dei Fabbricati - Situazione al 22/06/2018 - Comune di TORINO (L219) - < Foglio: 1405 - Particella: 57 - Subalterno: 1 >
CORSO SICILIA n. 53 piano: S1-T-1-2;