

Regione Piemonte
Città Metropolitana di Torino



PROGETTO DI RISTRUTTURAZIONE EDILIZIA
ex Hotel Gardenia - via Sabaudia 10

PERMESSO di COSTRUIRE
in deroga agli strumenti urbanistici ai sensi dell'art. 34 del DPR 380/01 per mutamento di destinazione d'uso

Cliente:

Margherita Bruno
margherita.bruno@asiocittatorino.it

Responsabile dell'elaborato:

SMA PROGETTI
ing. Paolo CAVAGLIA
paolocavaglia@smaprogetti.it

VRARCHITETTI
arch. Roberto Rosa
robertorosa@vrarchitetti.it

PROGETTO EDILIZIOFabbricato principale: Sezioni di progetto con evidenza delle altezze dei fronti (HF) su via Sabaudia

ED 5.1.4 bis

scala 1:100

data N. desc.
05/2025 04-integrazione n. 3 a seguito di istruttoria

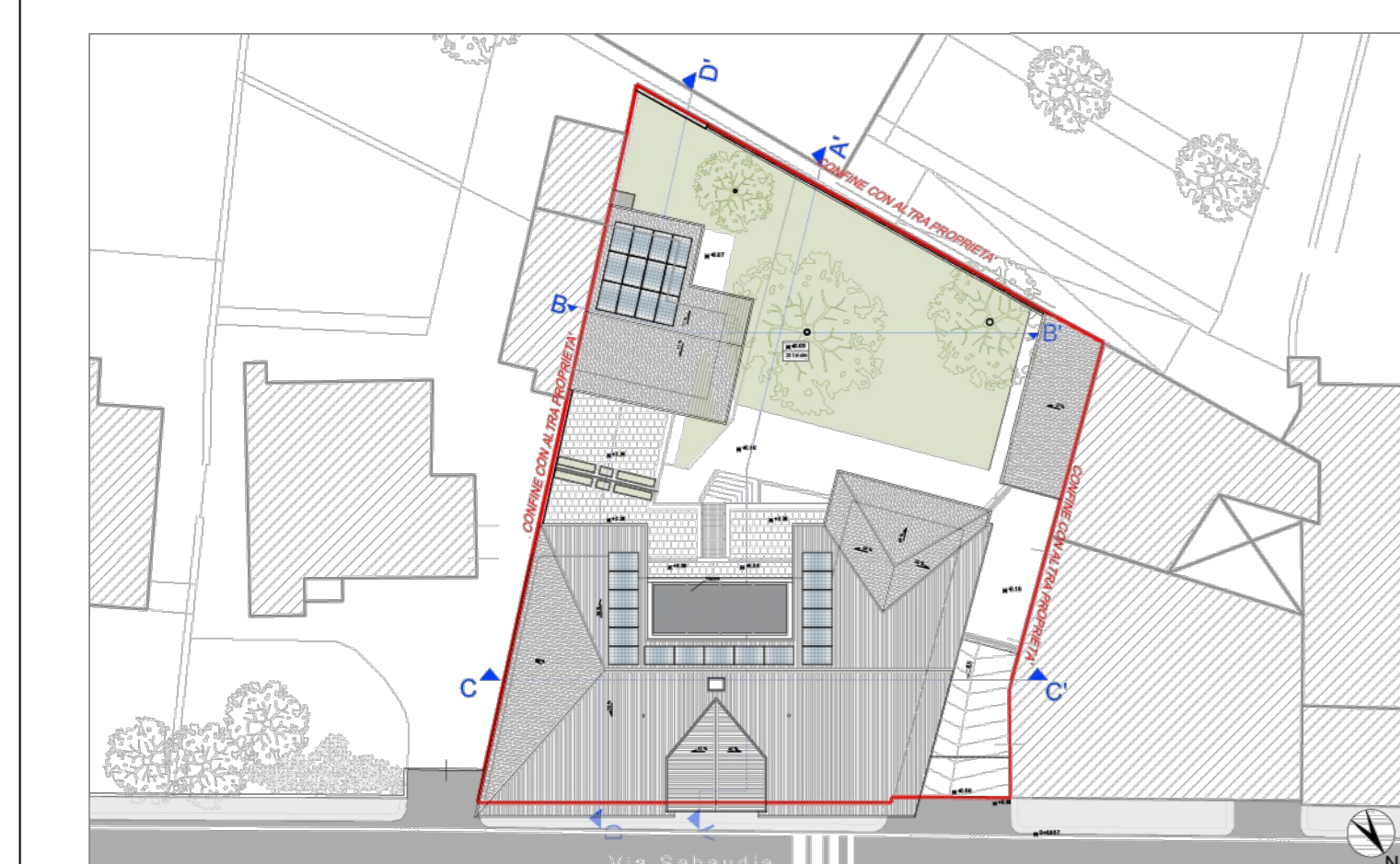

Key plan
Individuazione area oggetto di intervento

(*) Tonalità colori da Mazzetta colori della Città di Torino

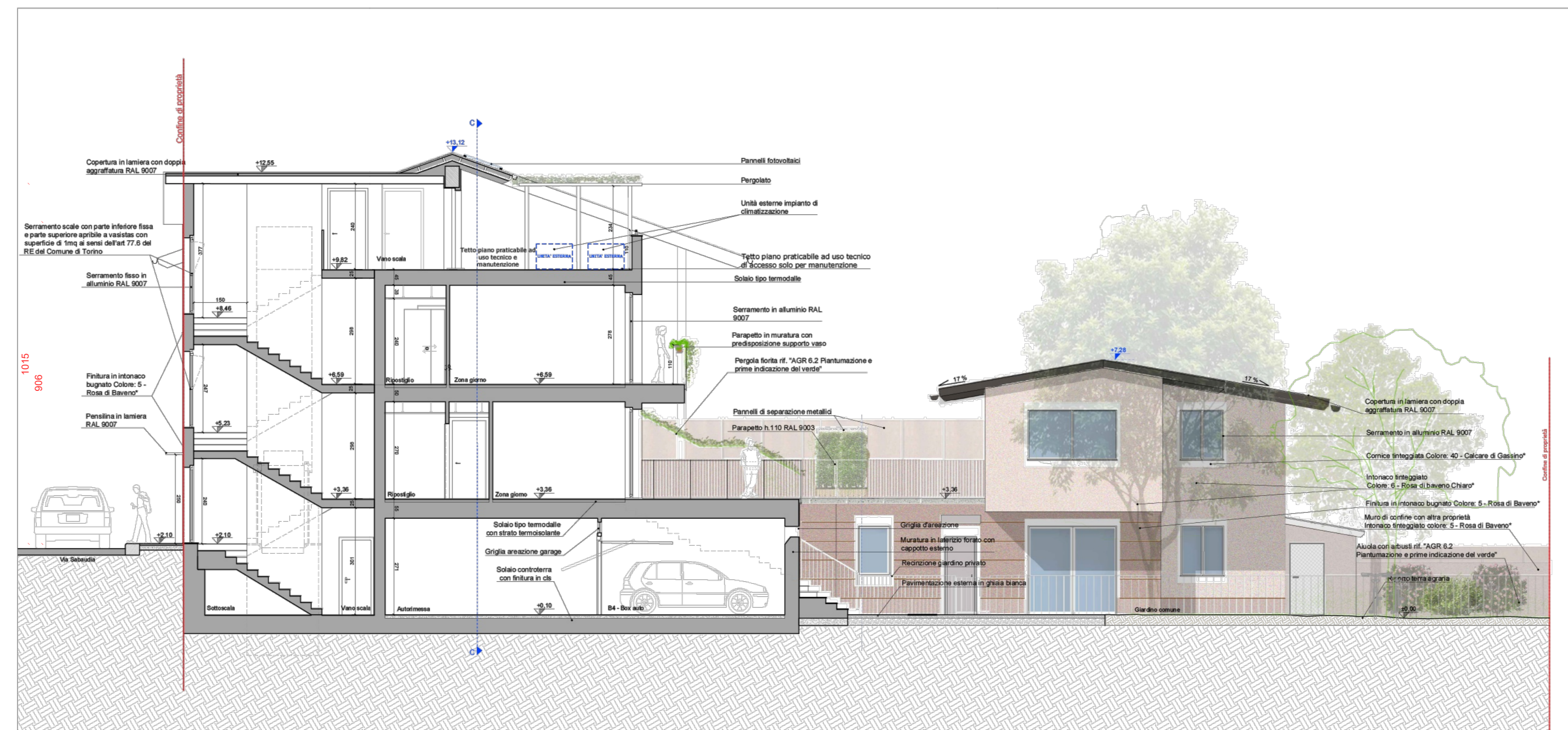

Sezione AA'

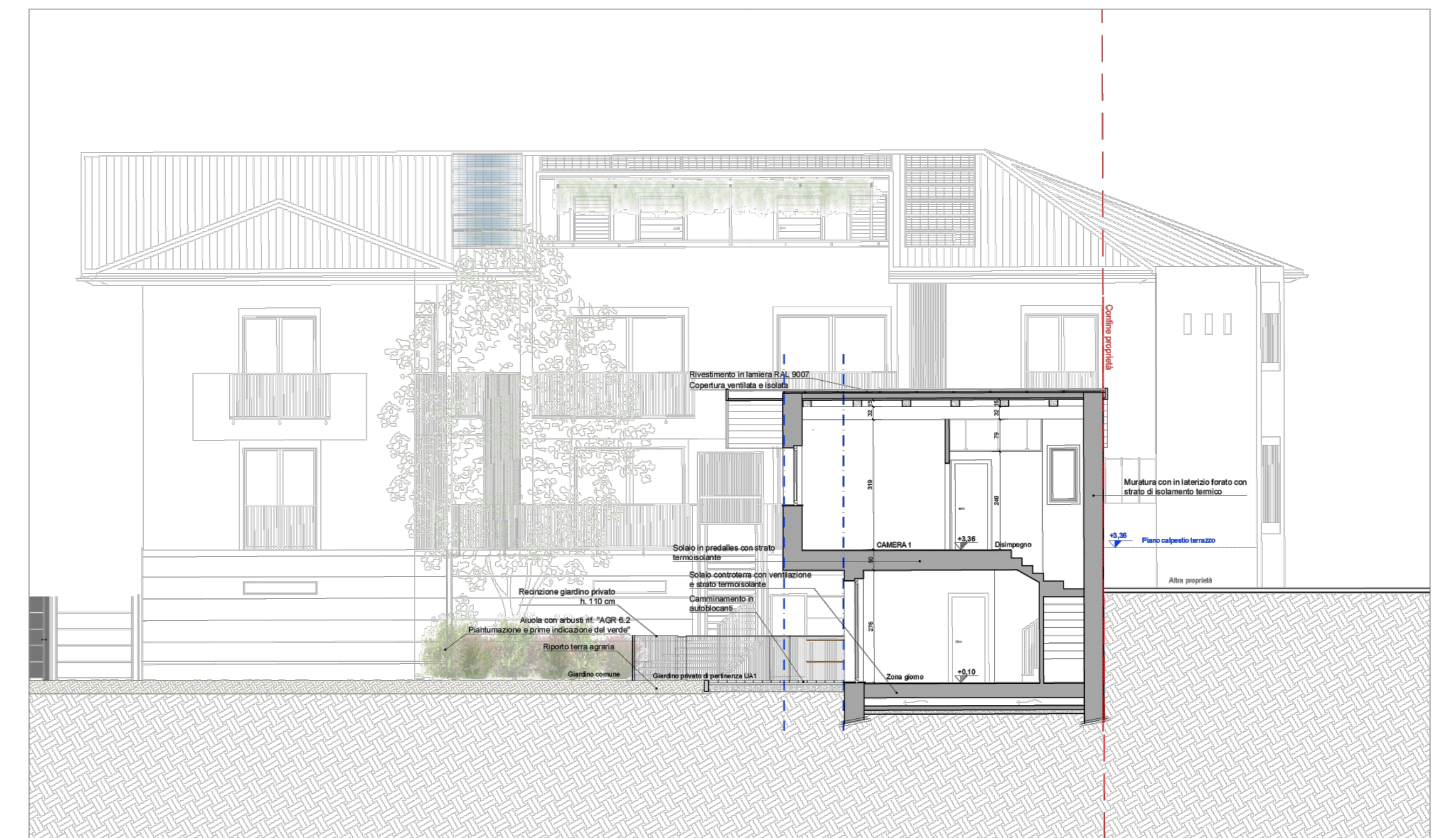

Sezione BB'

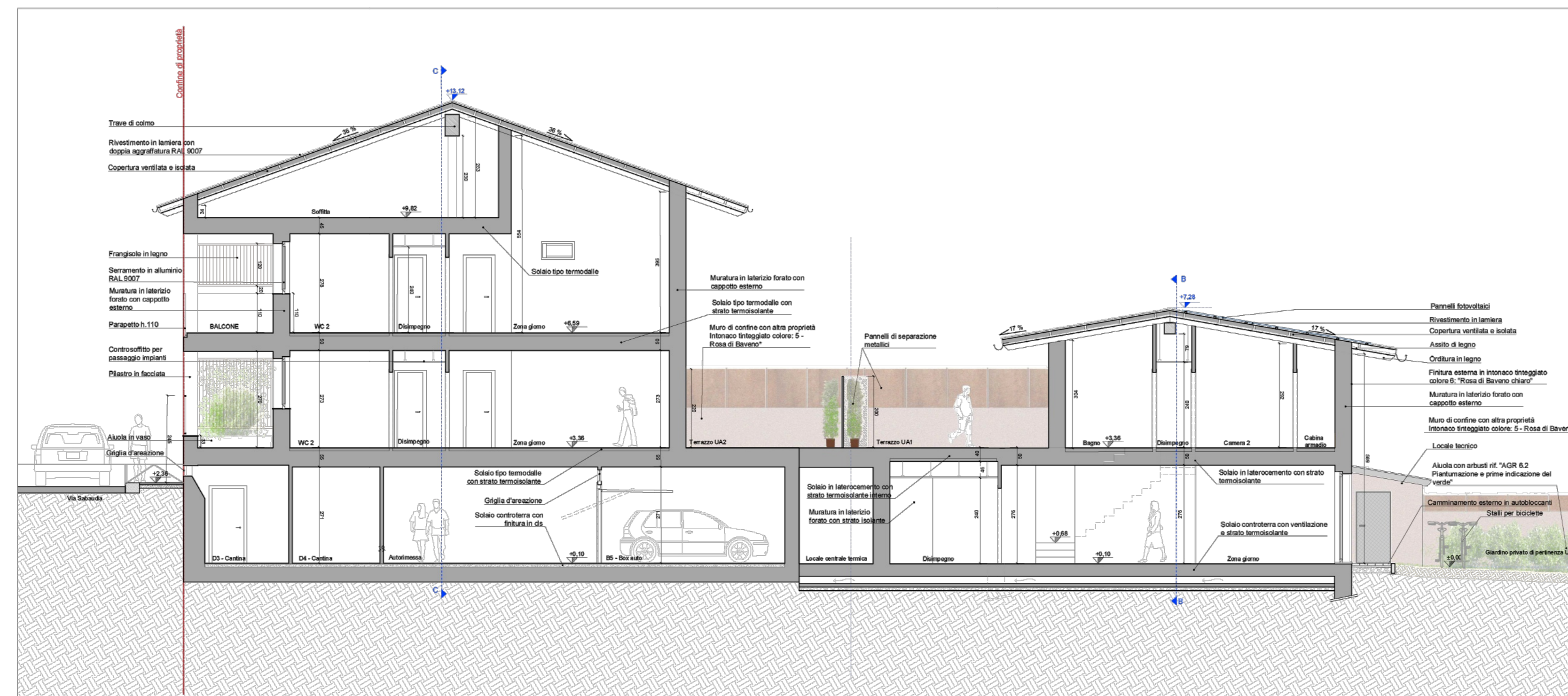

Sezione DD'

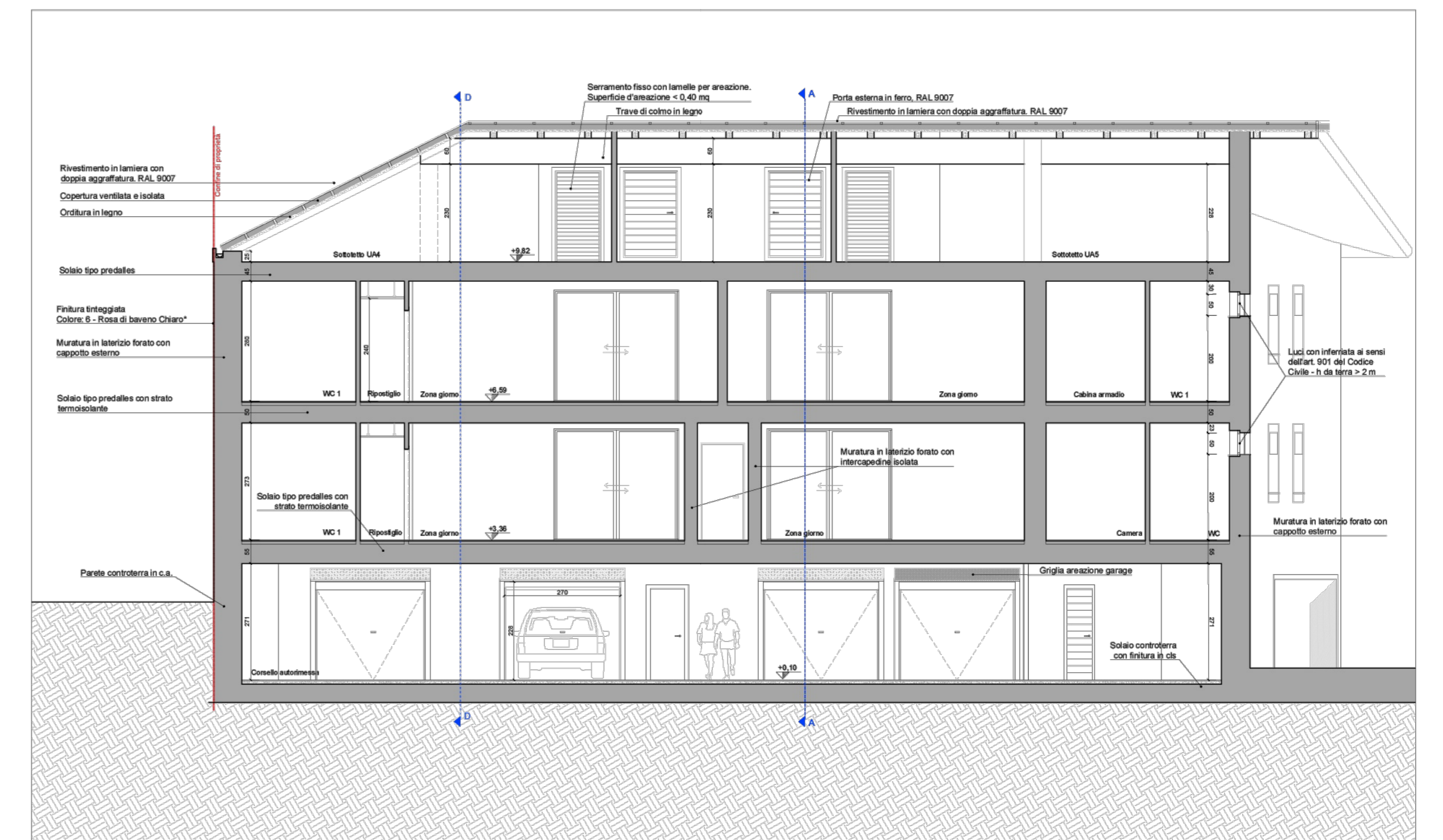

Sezione CC'