

PROGETTO DI RISTRUTTURAZIONE EDILIZIA

ex Hotel Gardenia - via Sabaudia 10

PERMESSO di COSTRUIRE

in deroga agli strumenti urbanistici ai sensi dell'art. 14 del DPR 380/01 per mutamento di destinazione d'uso

Cliente:

Margherita Bruno
margherita.bruno@ascittaditorino.it

Responsabile dell'elaborato:



SMAPROGETTI
ing. Paolo CAVAGLIA'
pcavaglia@smaprogetti.it

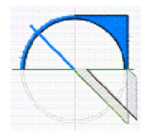

VRARCHITETTI
arch. Roberto Rosa
rr@vrarchitetti.it



PROGETTO EDILIZIO
Fabbricato accessorio: pianta, prospetti e sezione

**ED
5.3**

scala 1:50

data	N. - desc.
05/ 2025	01-Prima emissione
09/ 2025	02-Integrazione n. 1 a seguito di istruttoria
11/ 2025	03-Integrazione n. 2 a seguito di istruttoria

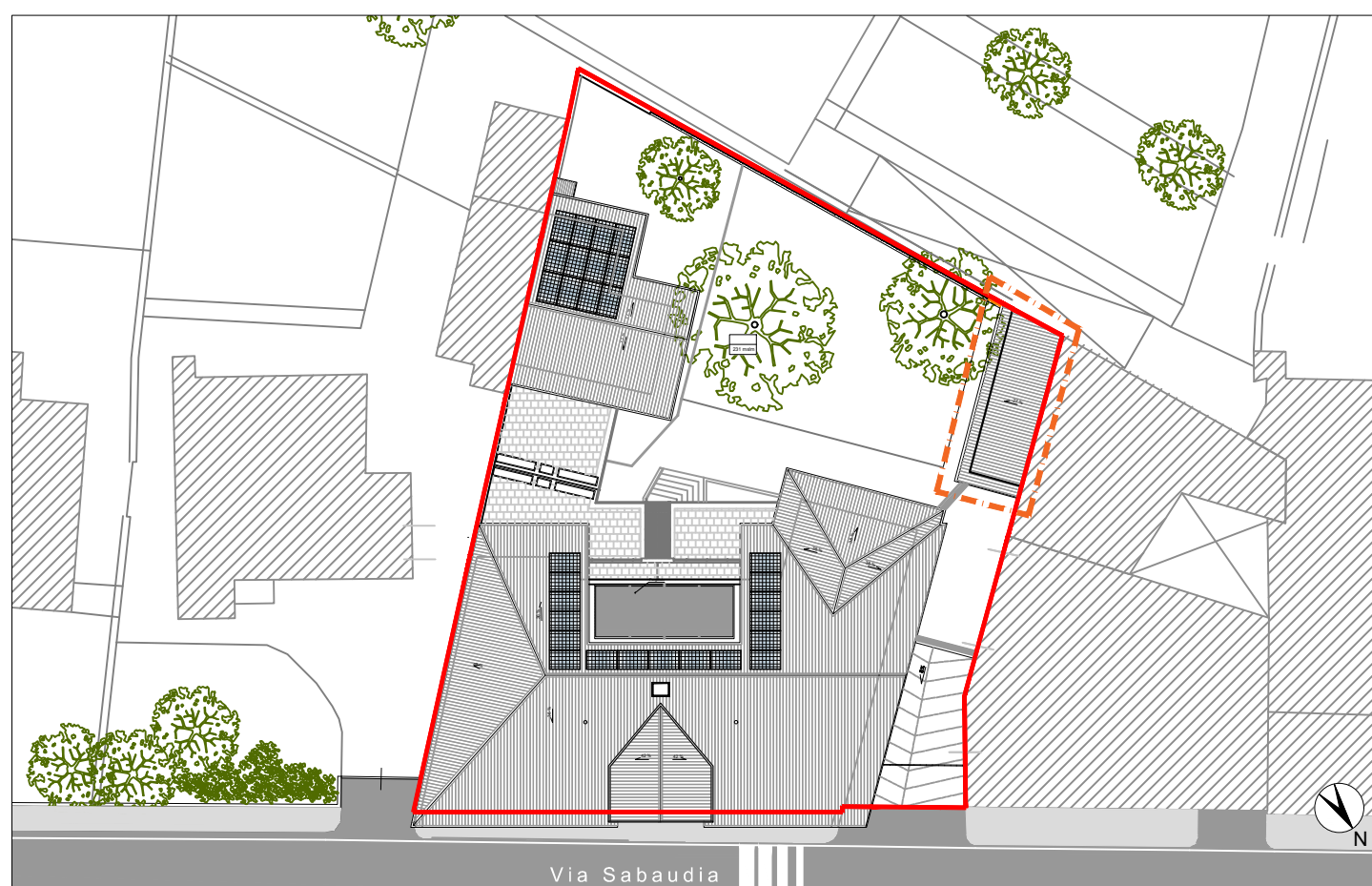

Key plan - scala 1:2000

--- Individuazione area oggetto di intervento

- - - - - Fabbricato accessorio

(*) Tonalità colori da Mazzetta colori della Città di Torino

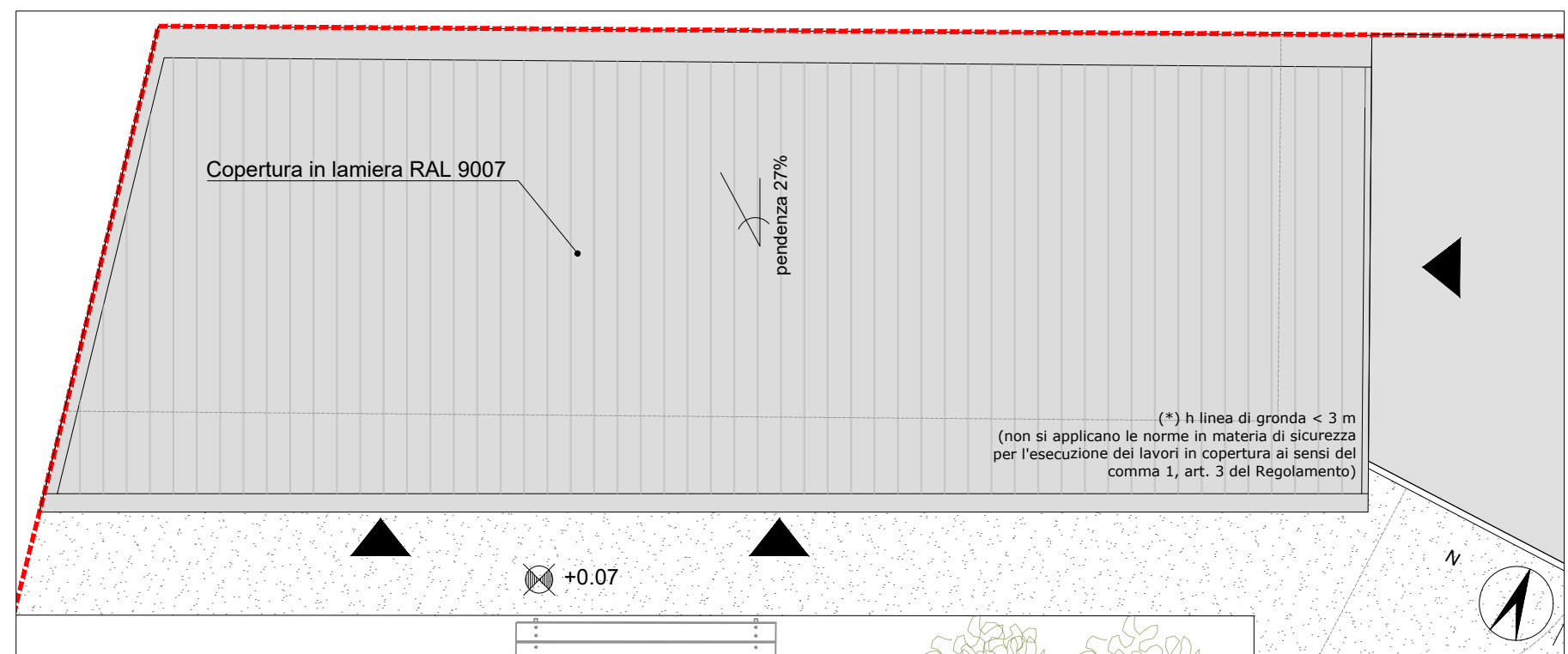

Pianta copertura - scala 1:50

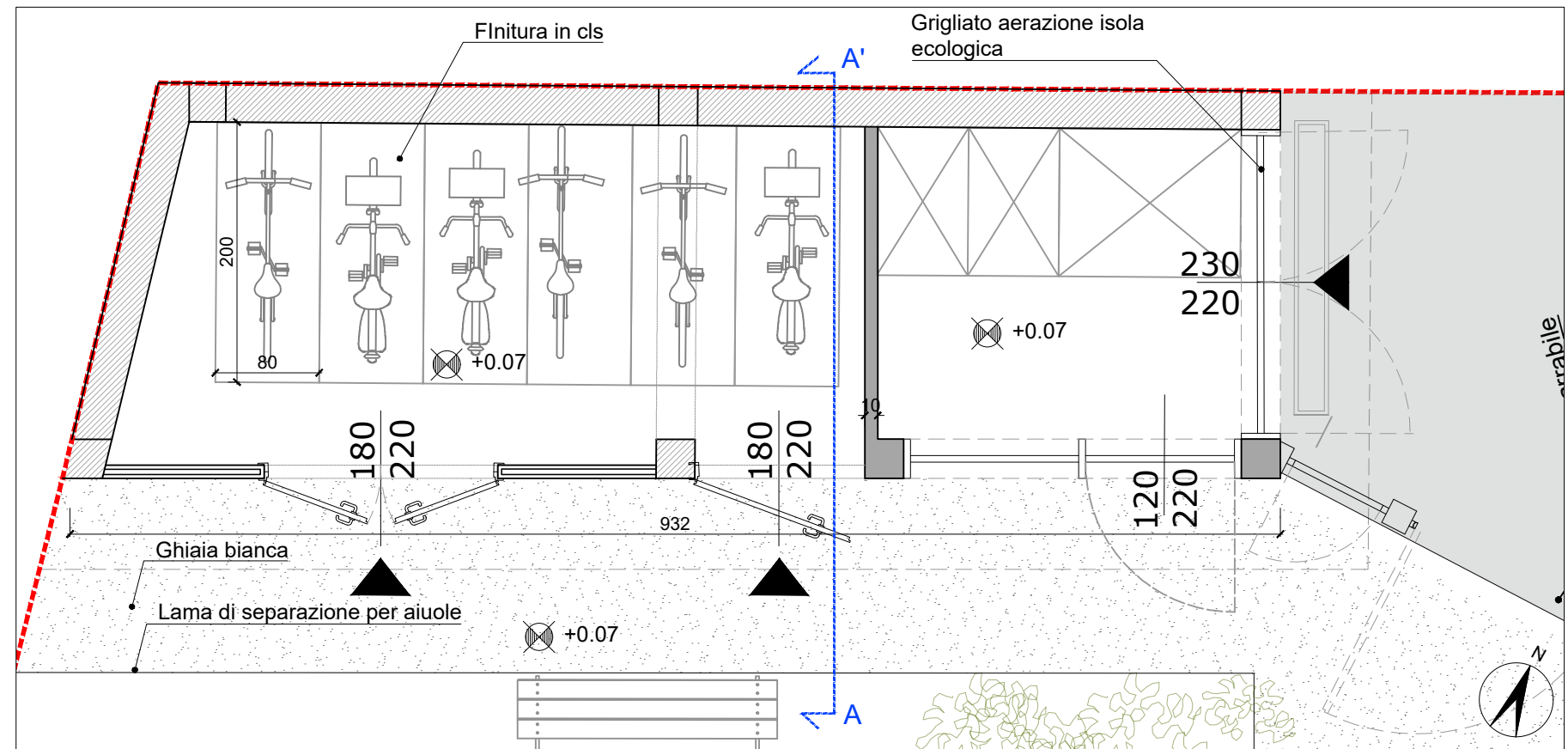

Pianta

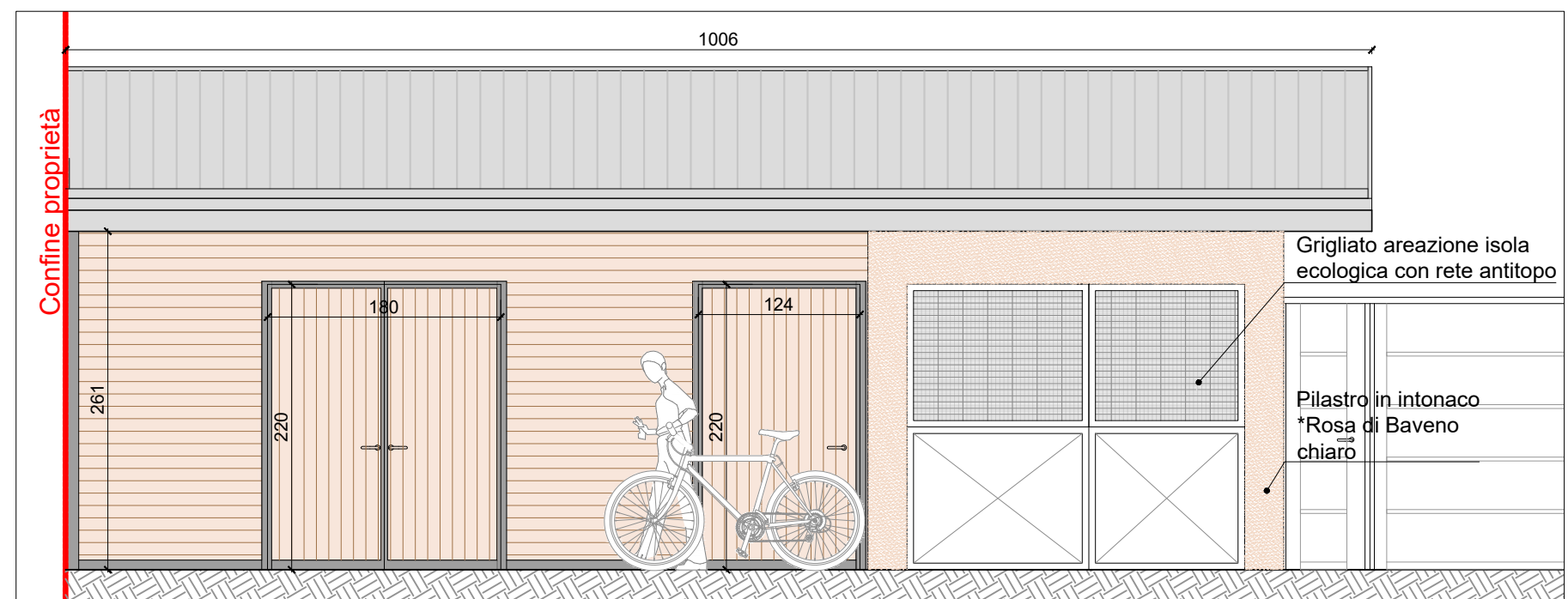

Prospetto sud

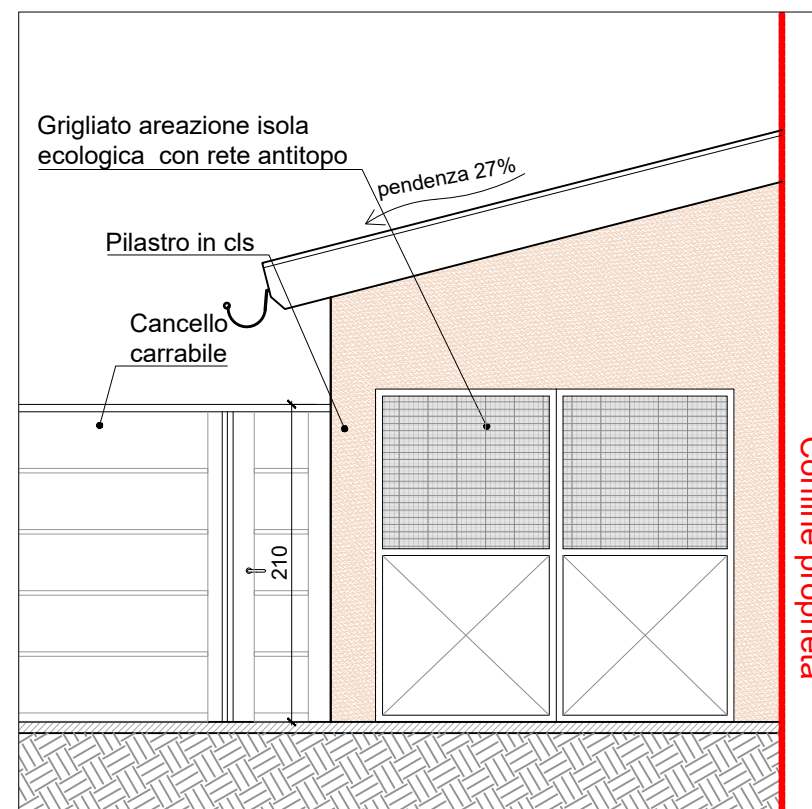

Prospetto nord-est

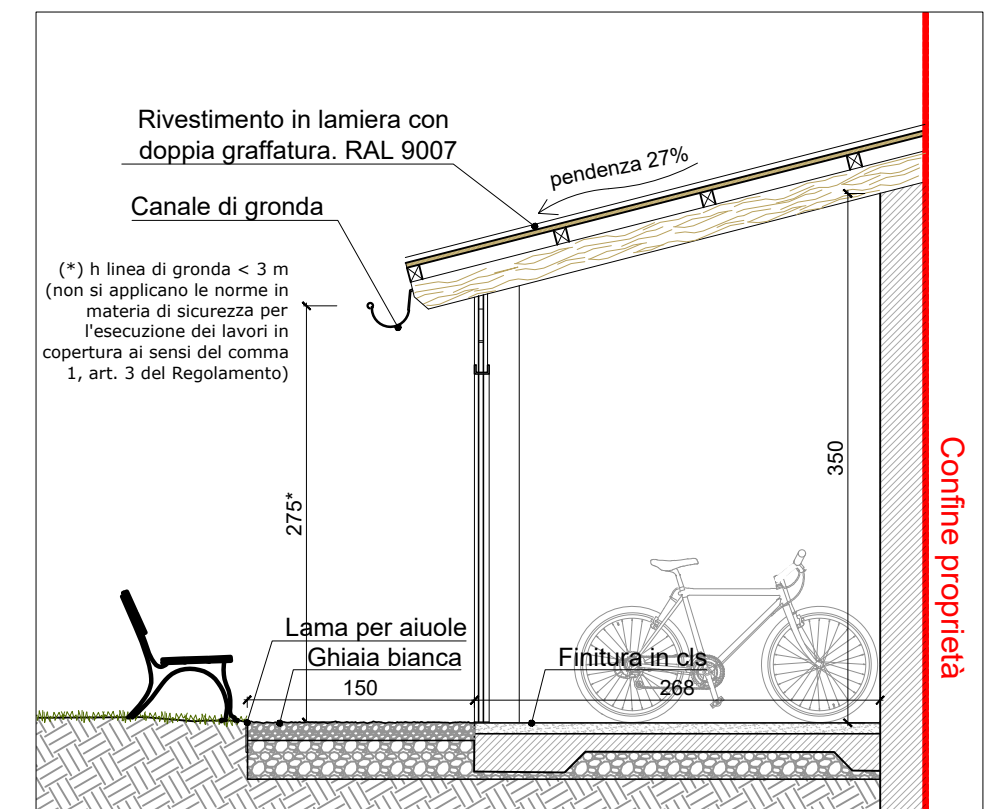

Sezione AA'