

Regione Piemonte  
Città Metropolitana di Torino



**PROGETTO DI RISTRUTTURAZIONE EDILIZIA**  
ex Hotel Gardenia - via Sabaudia 10



**PERMESSO di COSTRUIRE**  
in deroga agli strumenti urbanistici ai sensi dell'art. 34 del DPR 380/01 per mutamento di destinazione d'uso

**Cliente:**  
Margherita Bruno  
margherita.bruno@asiottorino.it

**Responsabile dell'elaborato:**  
**SMA PROGETTI**  
ing. Paolo CAVAGLIA  
paolocavaglia@smaprogetti.it

**VRARCHITETTI**  
arch. Roberto Rosa  
rrosa@vrarchitetti.it

**PROGETTO EDILIZIO**Fabbricato principale: Sezioni di progetto con evidenza delle altezze dei fronti (HF) su via Sabaudia

**ED 5.1.4 bis**

scala 1:100

data N. - desc.  
05/2025 04-integrazione n. 3 a seguito di istruttoria

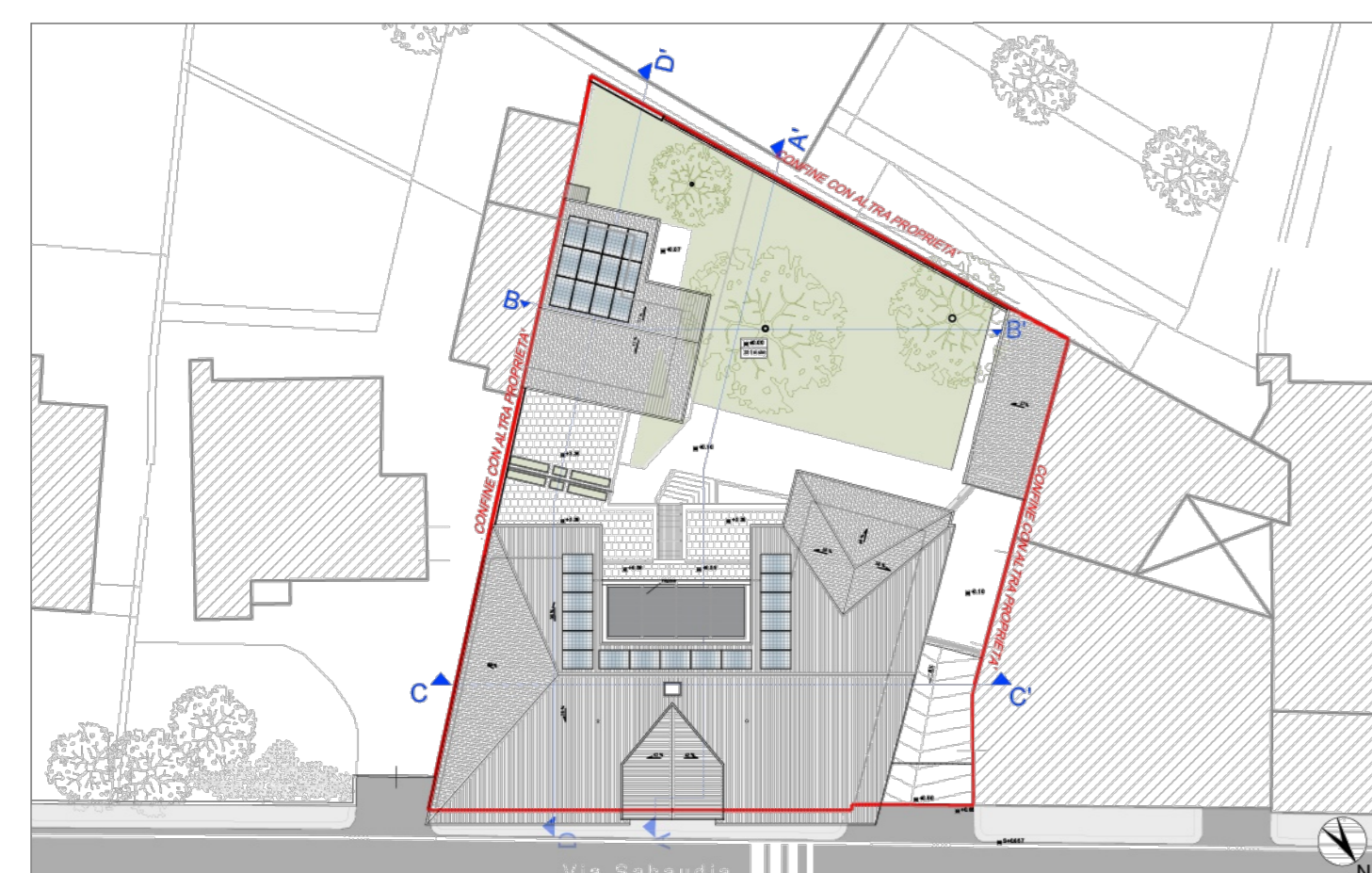

**Key plan**  
Individuazione area oggetto di intervento

(\*) Tonalità colori da Mazzetta colori della Città di Torino

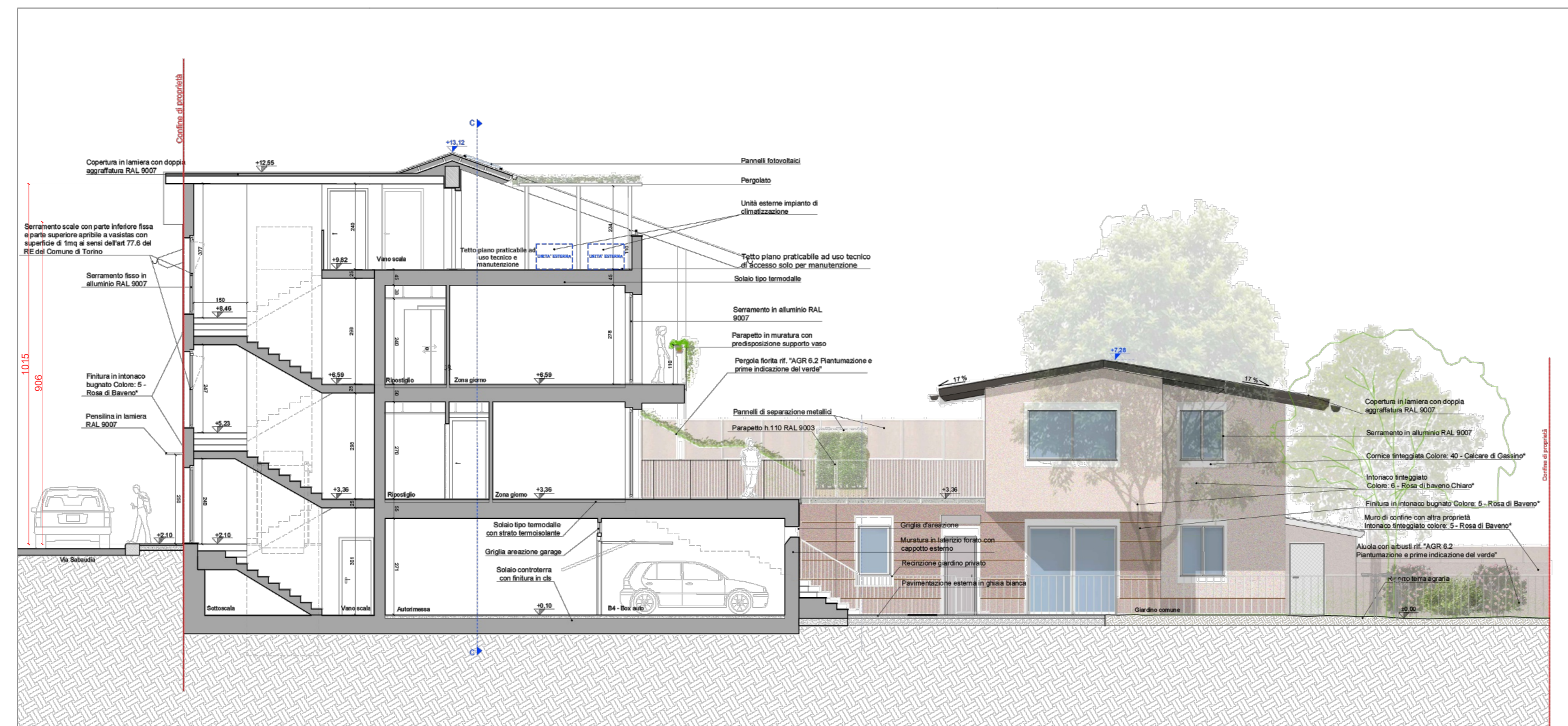

Sezione AA'

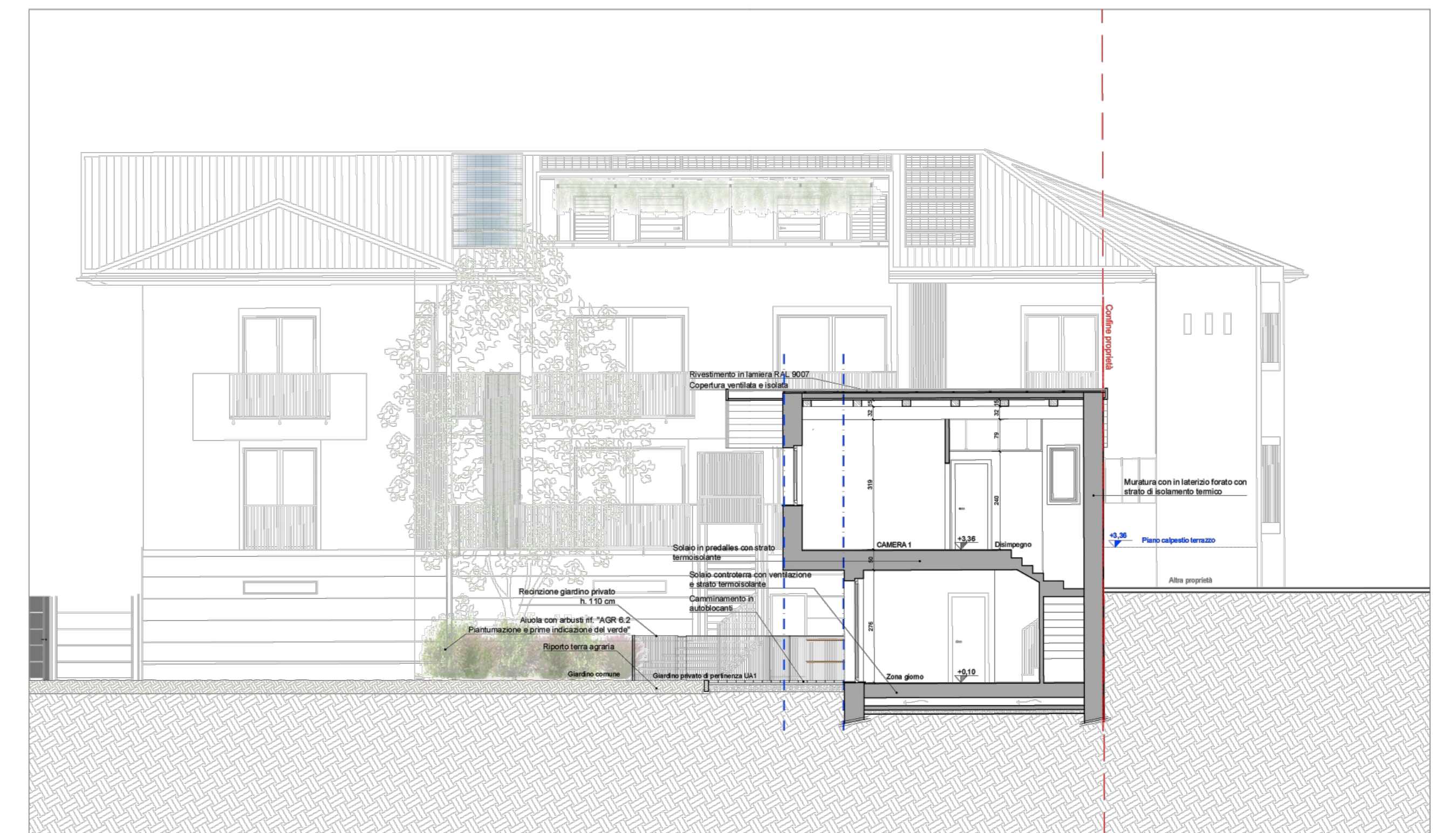

Sezione BB'

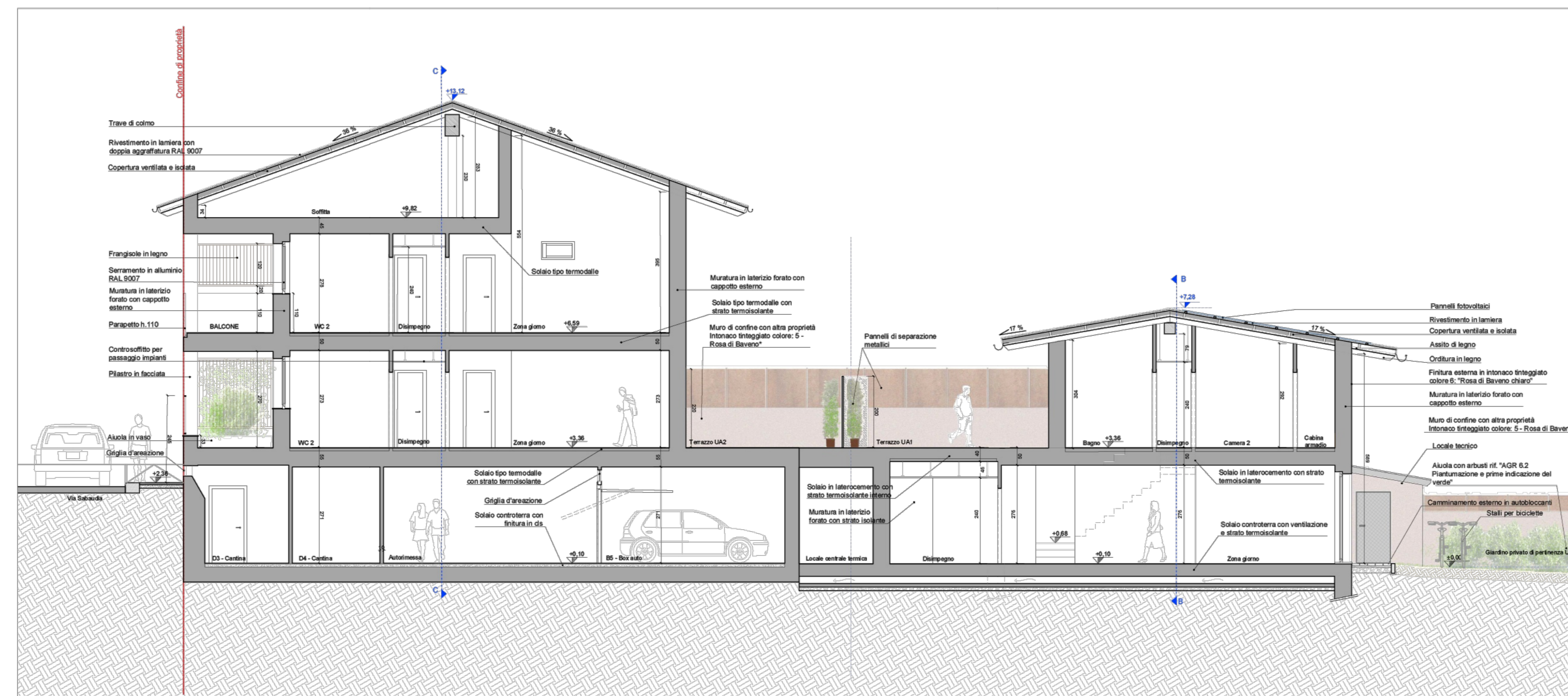

Sezione DD'

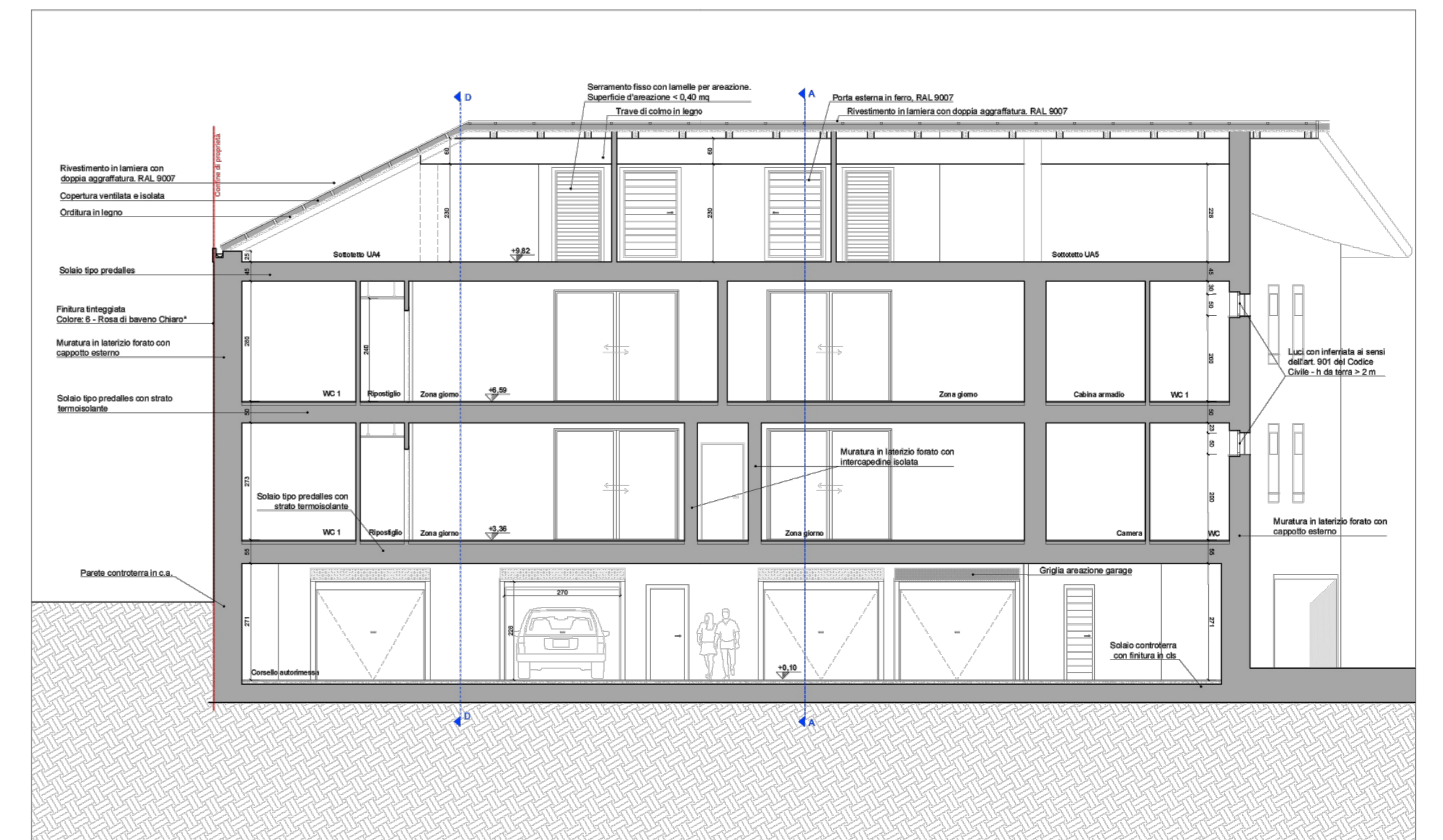

Sezione CC'