proprietà/proponenti

Autovip Srl
Nissaudo Spa

progetto architettonico

Arch. Ubaldo Bossolono
Via Cavour 3
10121 Torino

Arch. Raffaello Nutini
Via Cavour 3
10121 Torino

tavola n°

6.1

Sostitutiva

CITTA' DI TORINO

Compendio Immobiliare Ex Terna - Via Botticelli 95/angolo Via Basse di Stura

Area Normativa - Servizi Pubblici

Progetto di Ampliamento di Edificio per Ufficio Esistente da destinare ad Attività Produttiva in Deroga al PRG ai sensi dell'Art. 5 Lg. 106/2011

12 novembre 2025

Scala 1:100

LOTTO 1
Sovrapposizione - Piante

Planimetria di inquadramento

LOTTO 1 : OGGETTO DI RICHIESTA DI PERMESSO DI COSTRUIRE IN DEROGA AL PRG AI SENSI DELL'ART. 5 LG. 106/2011

LEGENDA

COSTRUZIONI

DEMOLIZIONI

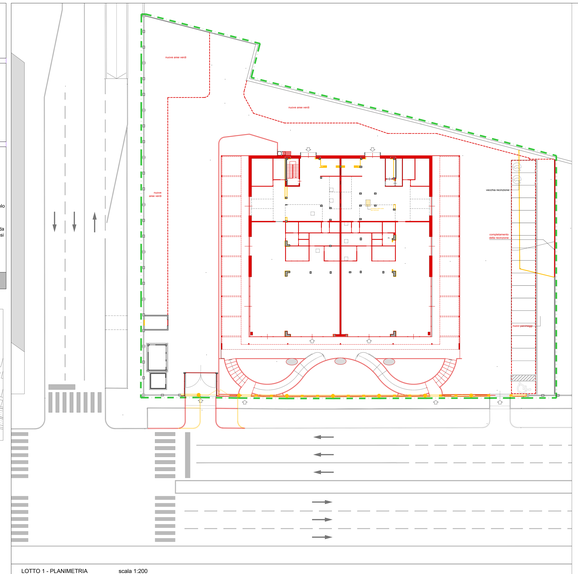

LOTTO 1 - PLANIMETRIA scala 1:200

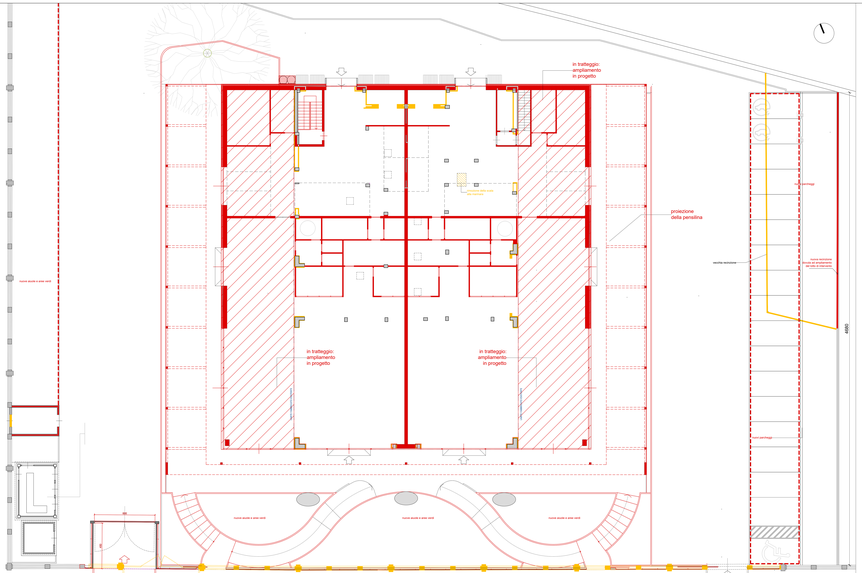

EDIFICIO A - PIANTA PIANO TERRA - SOVRAPPOSIZIONE

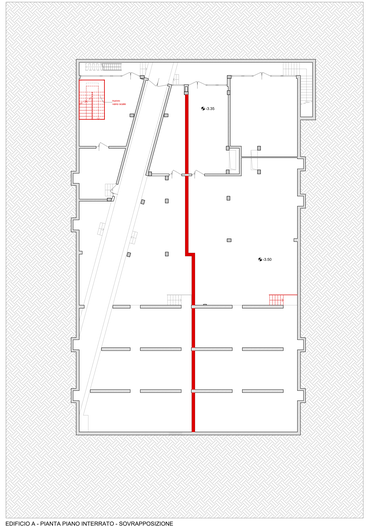

EDIFICIO A - PIANTA PIANO INTERRATO - SOVRAPPOSIZIONE
scala 1:100

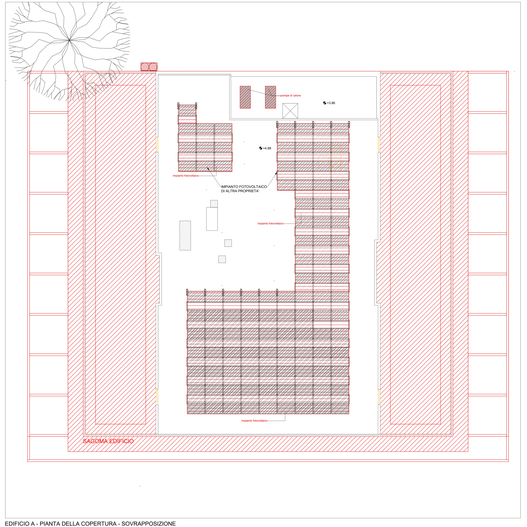

EDIFICIO A - PIANTA DELLA COPERTURA - SOVRAPPOSIZIONE
scala 1:100