

proprietà/proponenti:
Autovip Srl
Nissauto Spa

progetto architettonico:
Arch. Ubaldo Bossolono
Via Cantù 1
10121 Torino
Arch. Raffaello Nutini
Piazza Cernaia 1
10131 Torino

tavola n°

5.2

Sostitutiva

CITTA' DI TORINO

Compendio Immobiliare Ex Terna - Via Botticelli 95/angolo
Via Basse di Stura
Area Normativa - Servizi Pubblici
Progetto di Ampliamento di Edificio per Uffici Esistente da
destinare ad Attività Produttiva in Deroga al PRG ai sensi
dell'Art. 5 Lg. 106/2011

12 novembre 2025

LOTTO 1

Stato di fatto - Prospetti e sezioni

Scala 1:100

Scala 1:100

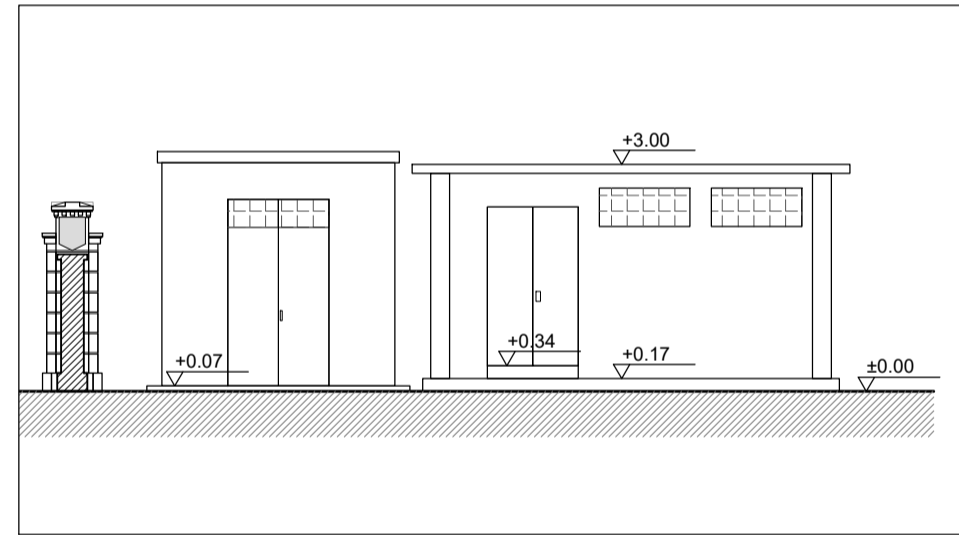

PROSPETTO C'-C'
LOCALI TECNICI scala 1:100

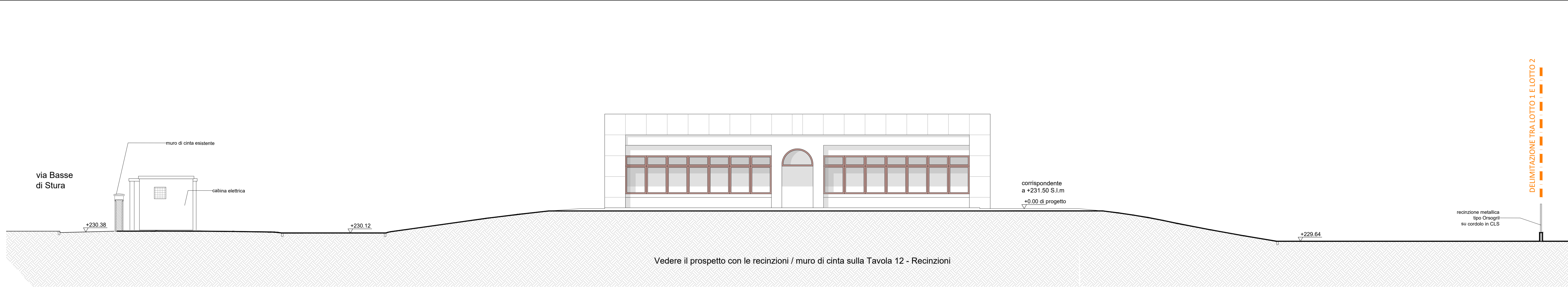
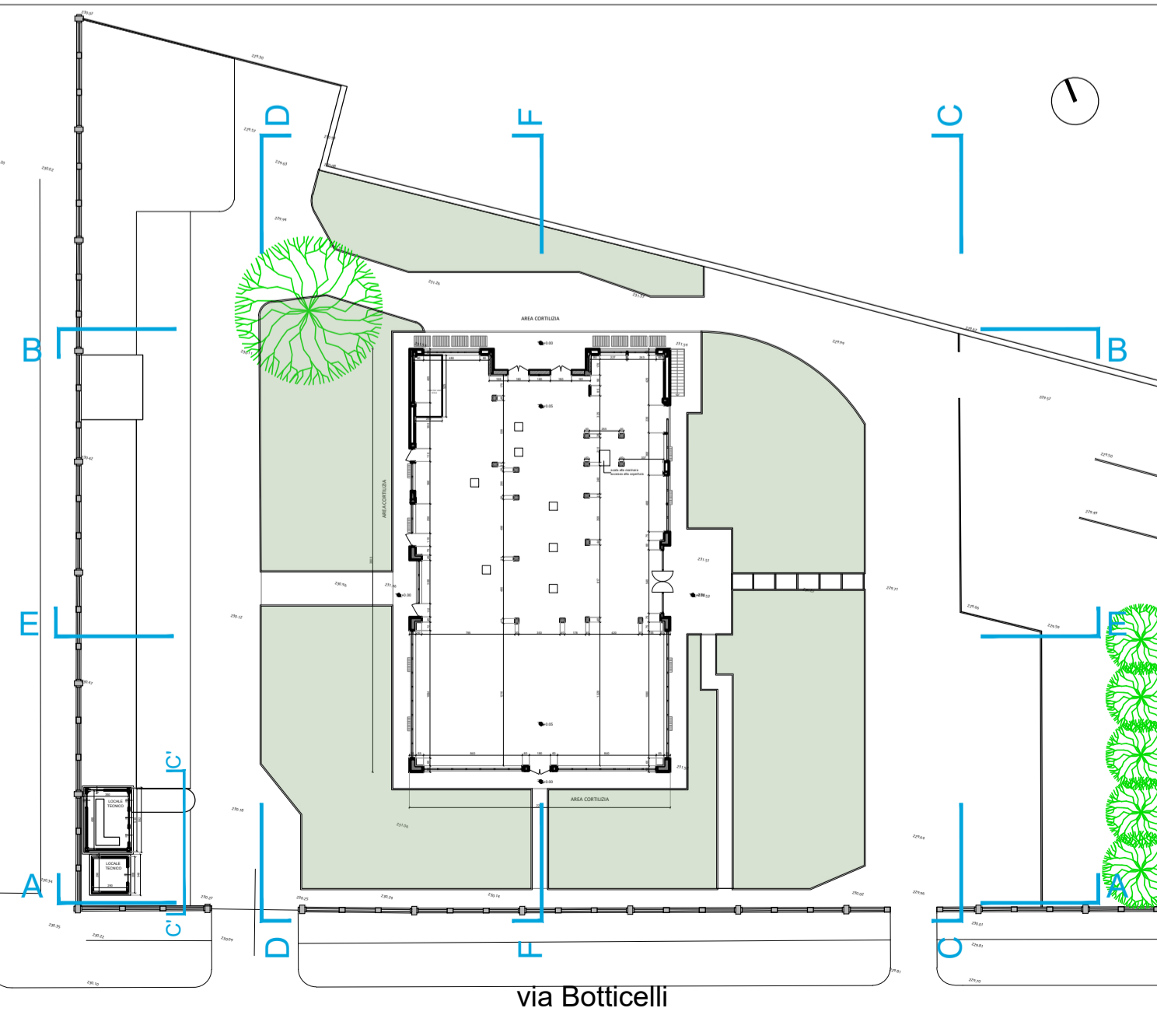

PROSPETTO A - A
EDIFICIO A - STATO DI FATTO
scala 1:100



PROSPETTO B - B
EDIFICIO A - STATO DI FATTO
scala 1:100

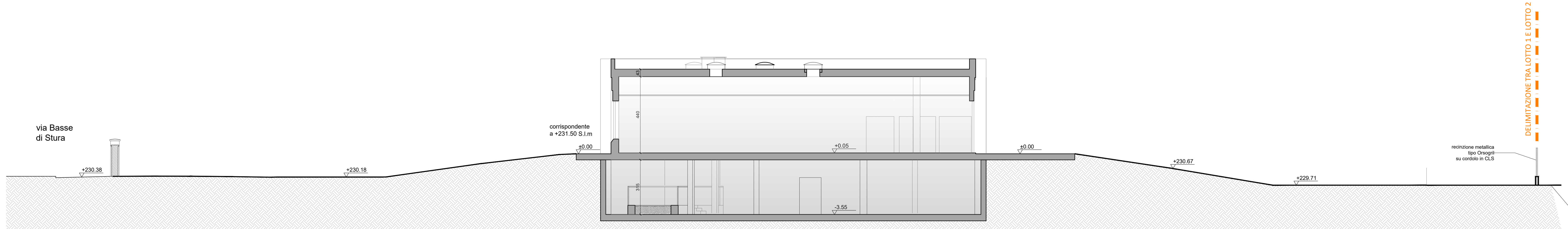

SEZIONE E - E
EDIFICIO A - STATO DI FATTO
scala 1:100

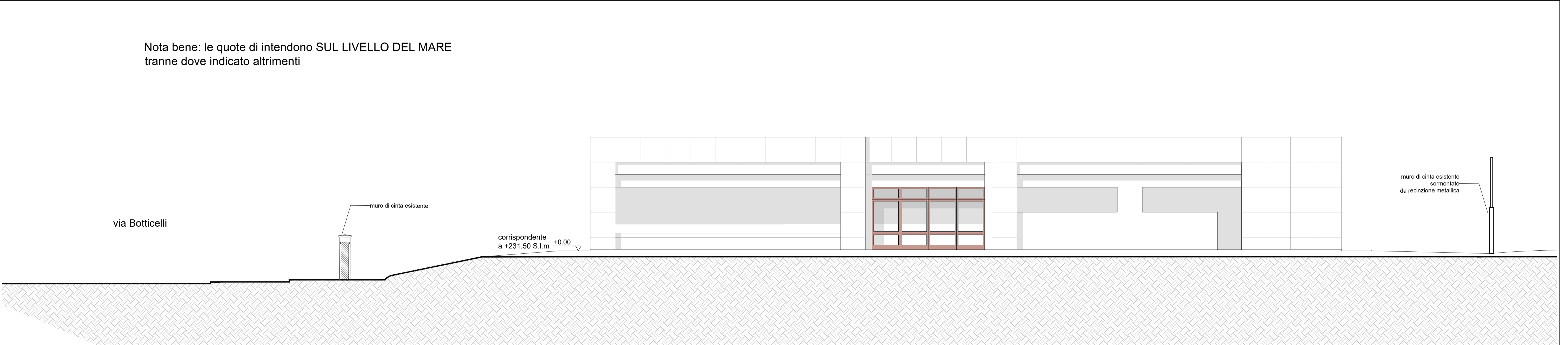

PROSPETTO C - C
EDIFICIO A - STATO DI FATTO
scala 1:100



PROSPETTO D - D
EDIFICIO A - STATO DI FATTO
scala 1:100

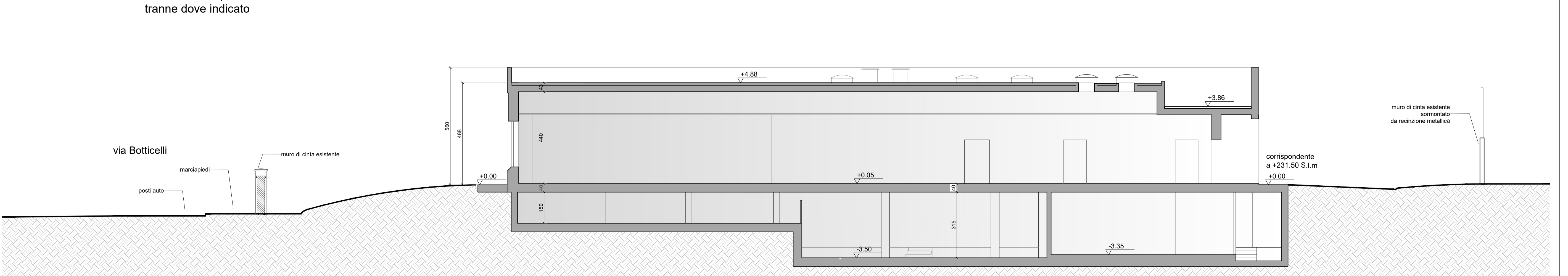

SEZIONE F - F
EDIFICIO A - STATO DI FATTO
scala 1:100