

proprietà/proponenti:  
Autovip Srl  
Nissauto Spa

progetto architettonico:  
Arch. Ubaldo Bossolono  
Via Garibaldi 1  
10121 Torino  
  
Arch. Raffaello Nutini  
Piazza Garibaldi 1  
10131 Torino

CITTA' DI TORINO

tavola n°  
  
2

Compendio Immobiliare Ex Terna - Via Botticelli 95/angolo  
Via Basse di Stura  
Area Normativa - Servizi Pubblici  
Progetto di Ampliamento di Edificio per Uffici Esistente da  
destinare ad Attività Produttiva in Deroga al PRG ai sensi  
dell'Art. 5 Lg. 106/2011

12 Novembre 2025  
LOTTO 1  
planimetria generale

Scala 1:500/1:1000



PLANIMETRIA GENERALE - STATO DI FATTO  
scala 1:500

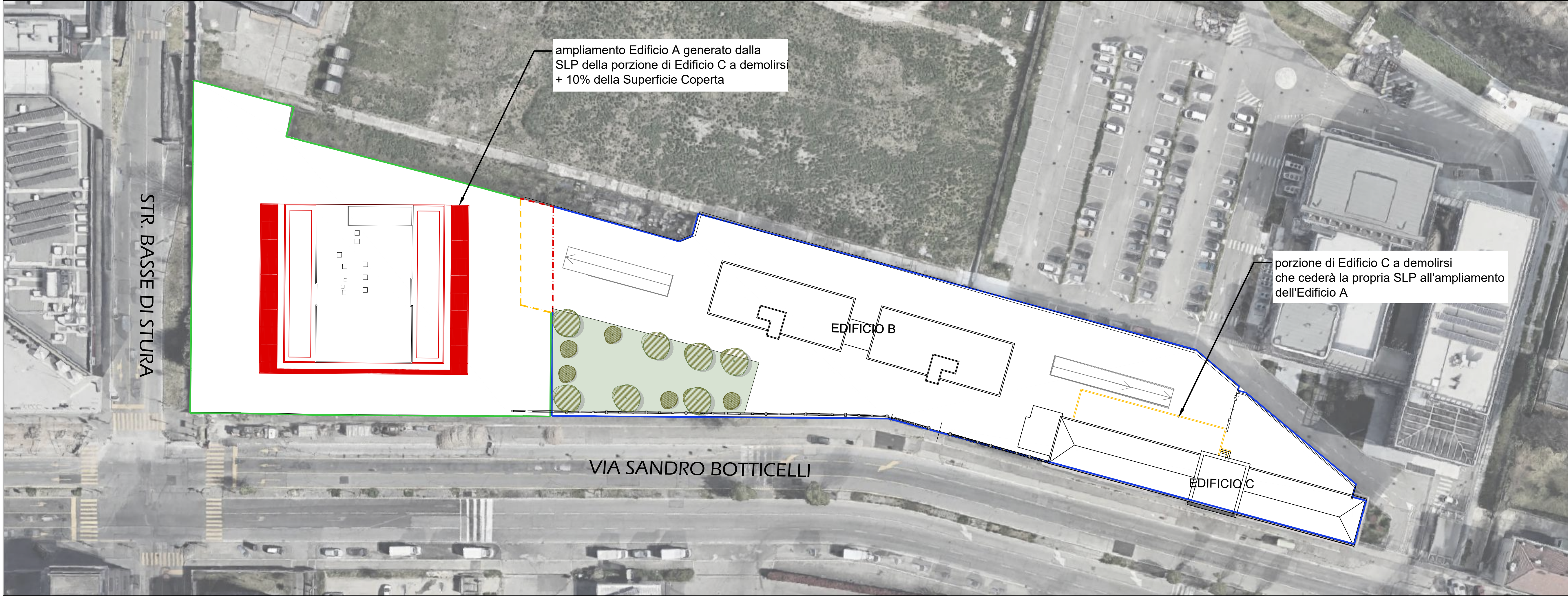

PLANIMETRIA GENERALE - SOVRAPPOSIZIONE  
scala 1:500

ESTRATTO DI MAPPA  
scala 1:1000

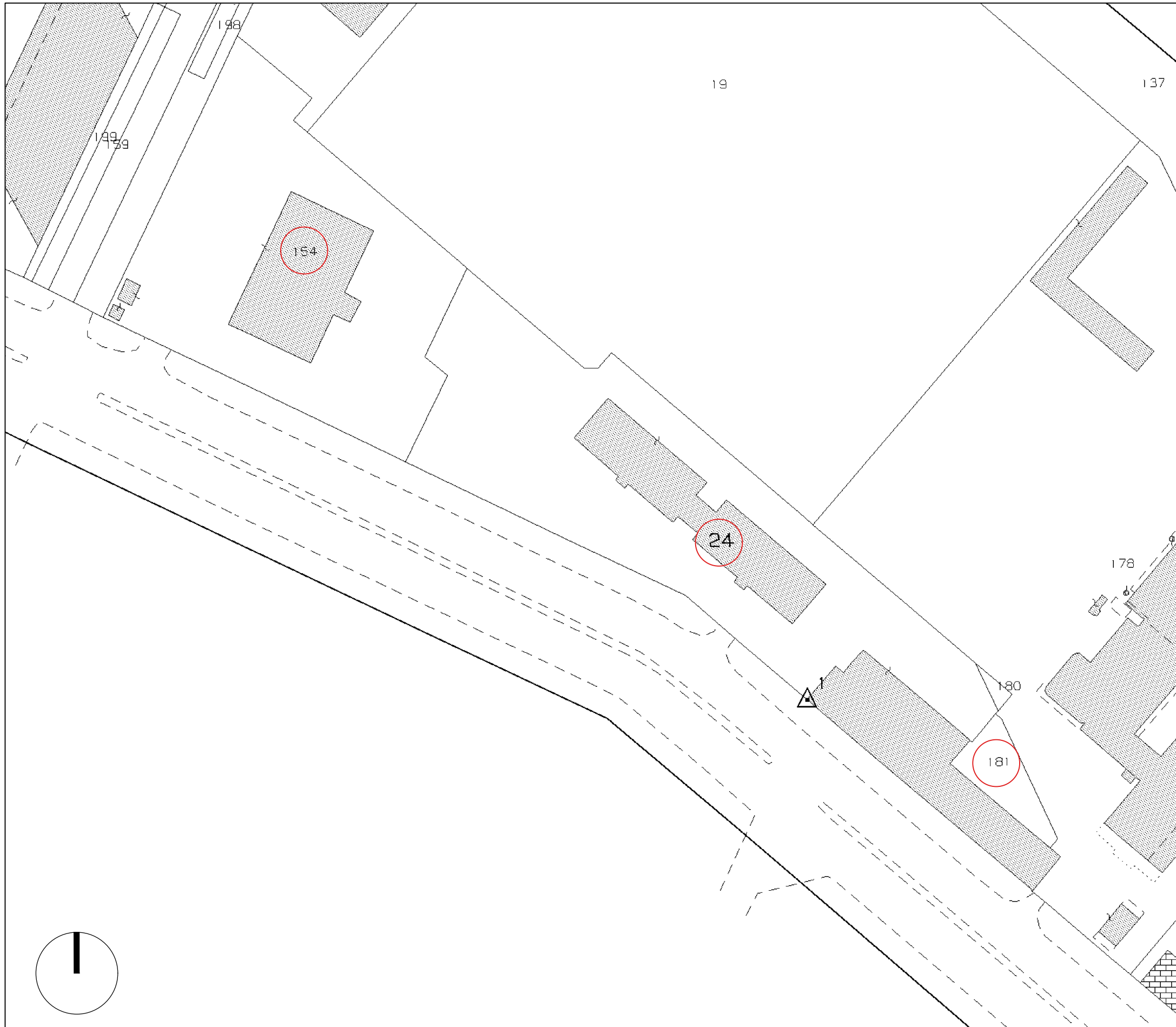

SUPERFICIE TERRITORIALE ESISTENTE				
Foglio	Part.	Superficie Parziale mq.		Proprietà
1100	154	LOTTO 1	4.780,00	Autovip Srl
	24	LOTTO 2	6.450,00	Nissauto Spa
	181		325,00	
			6.775,00	
SUPERFICIE TOTALE mq.			11.555,00	

SUPERFICIE TERRITORIALE IN PROGETTO			
Superficie Parziale mq.			Proprietà
LOTTO 1	4.780,00 + 179,00	4.959,00	Autovip Srl
LOTTO 2	6.775,00 - 179,00	6.596,00	Nissauto Spa
SUPERFICIE TOTALE mq.			11.555,00



Estratto di Carta Tecnica | scala 1:2000

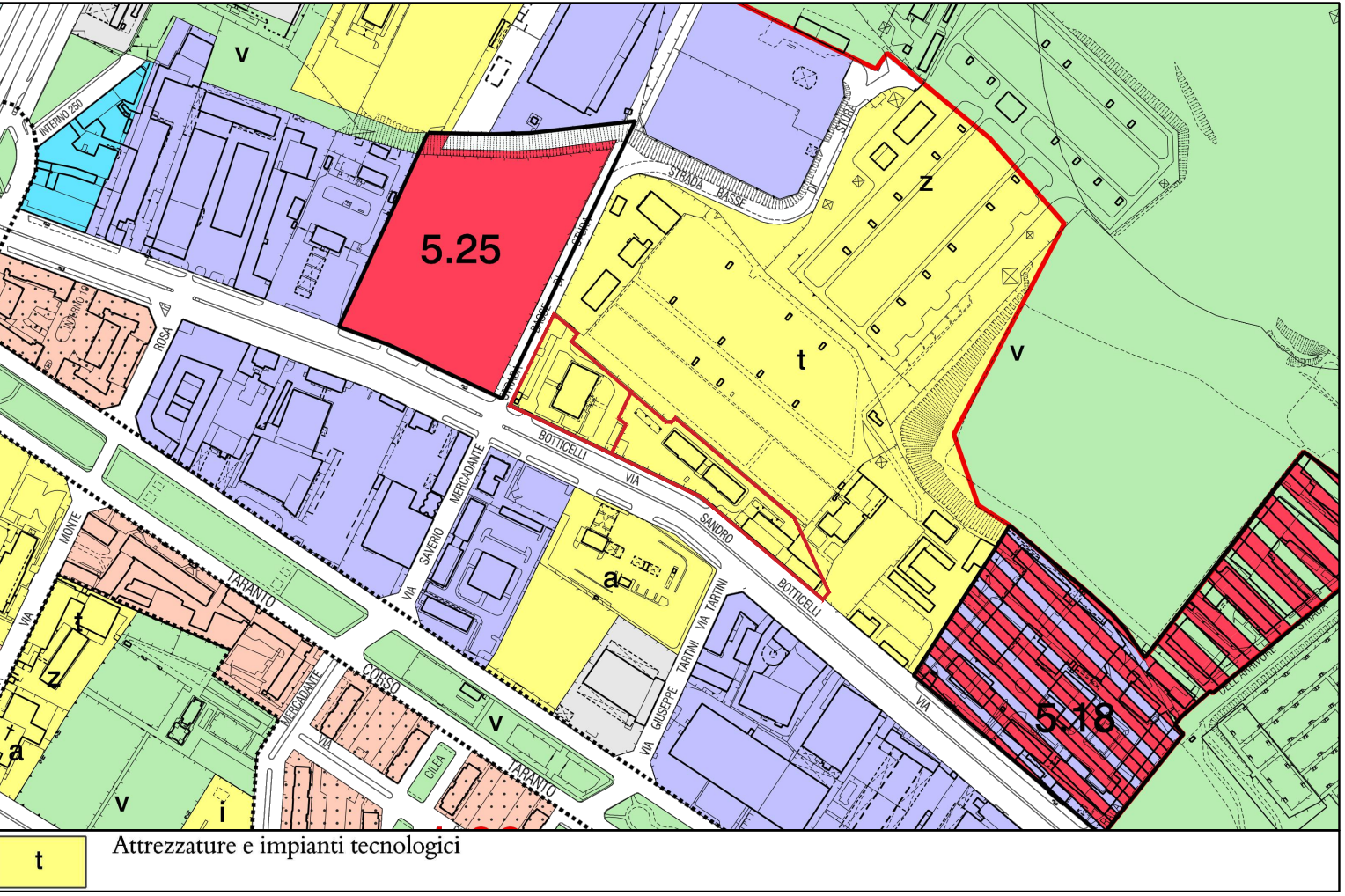

Estratto di PRG | scala 1:5000

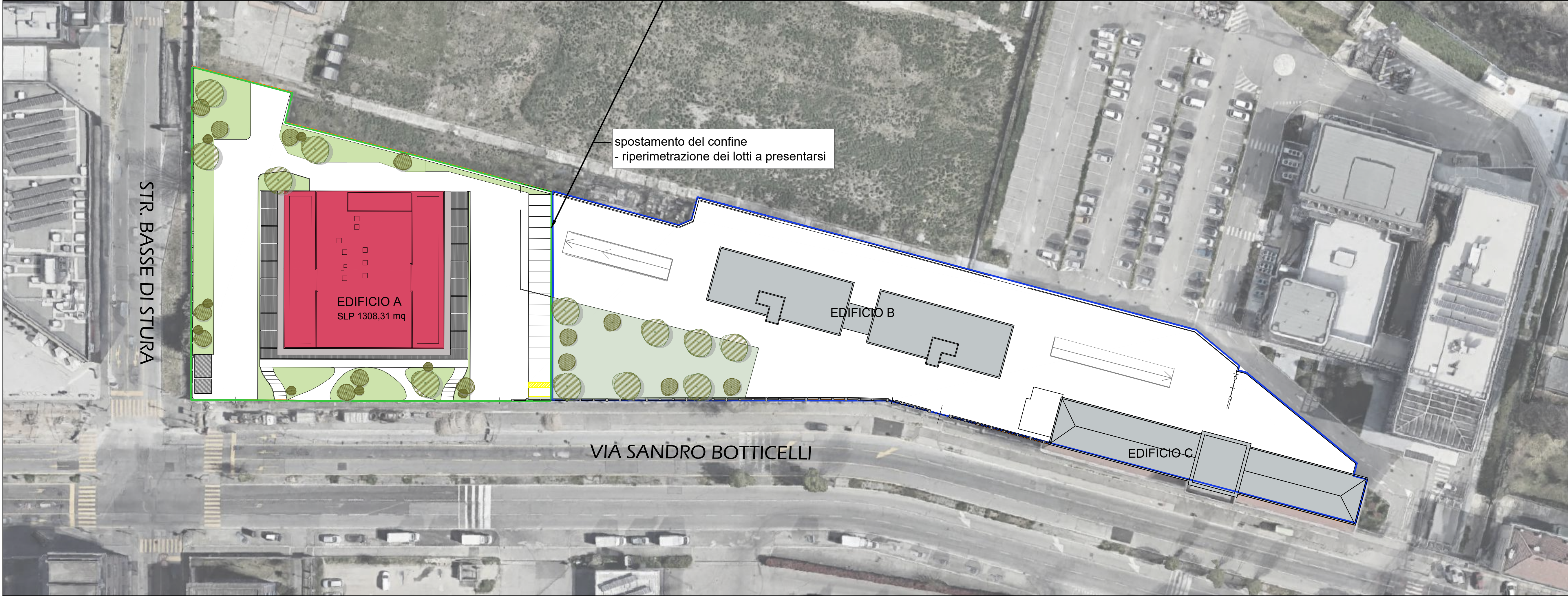

PLANIMETRIA GENERALE - PROGETTO  
scala 1:500