

proprietà/proponenti:

Autovip Srl

Nissauto Spa

progetto architettonico:

Arch. Ubaldo Bossolono

Via Cernaia 1
10121 Torino

Arch. Raffaello Nutini

Piazza Crimea 1
10131Torino

tavola n°

1

CITTA' DI TORINO

Compendio Immobiliare Ex Terna - Via Botticelli 95/angolo
Via Basse di Stura

Area Normativa - Servizi Pubblici

Progetto di Ampliamento di Edificio per Uffici Esistente da
destinare ad Attività Produttiva in Deroga al PRG ai sensi
dell'Art. 5 Lg. 106/2011

Novembre 2025

INQUADRAMENTO TERRITORIALE



Vista zenitale

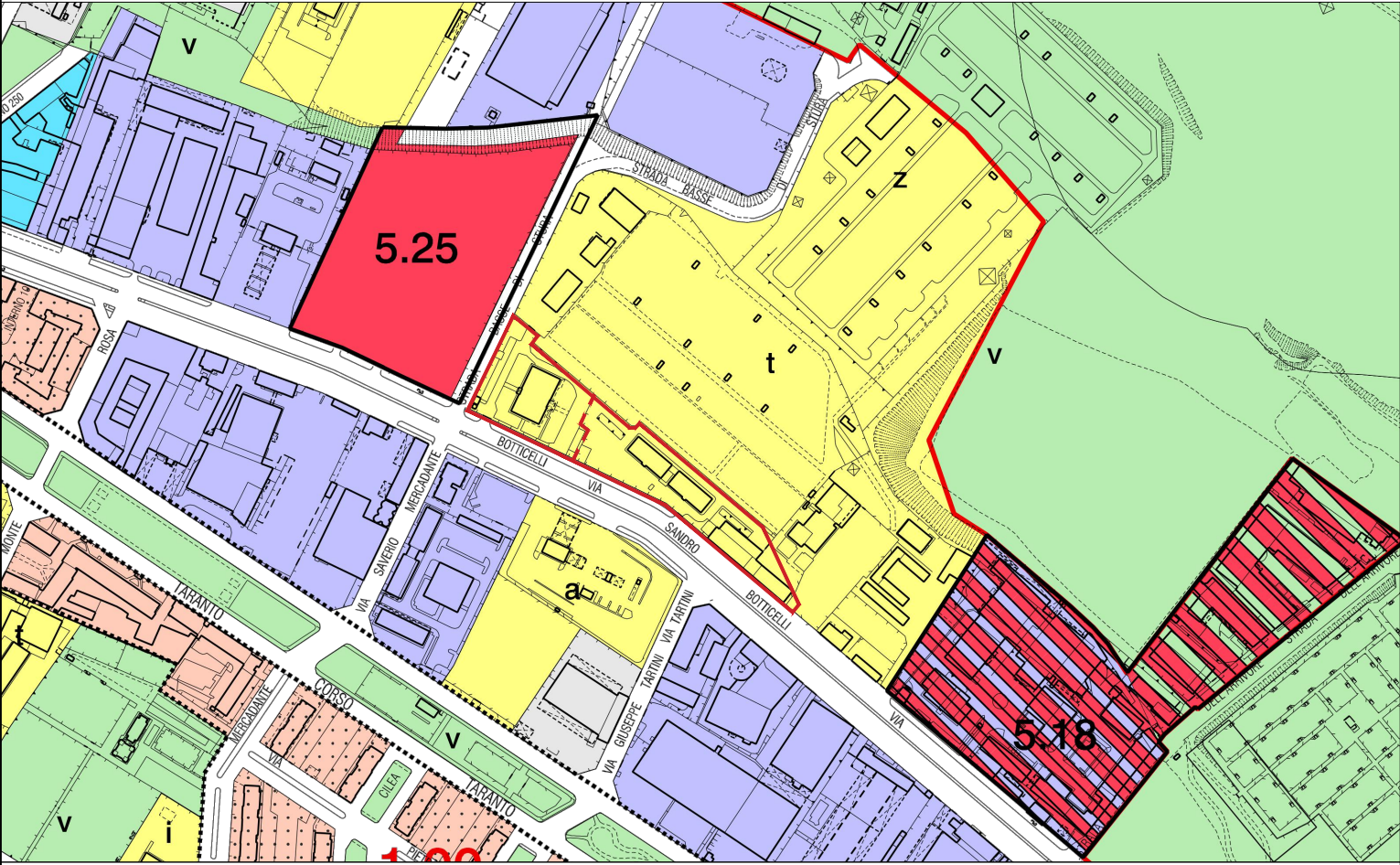

Estratto di PRG | scala 1:5000

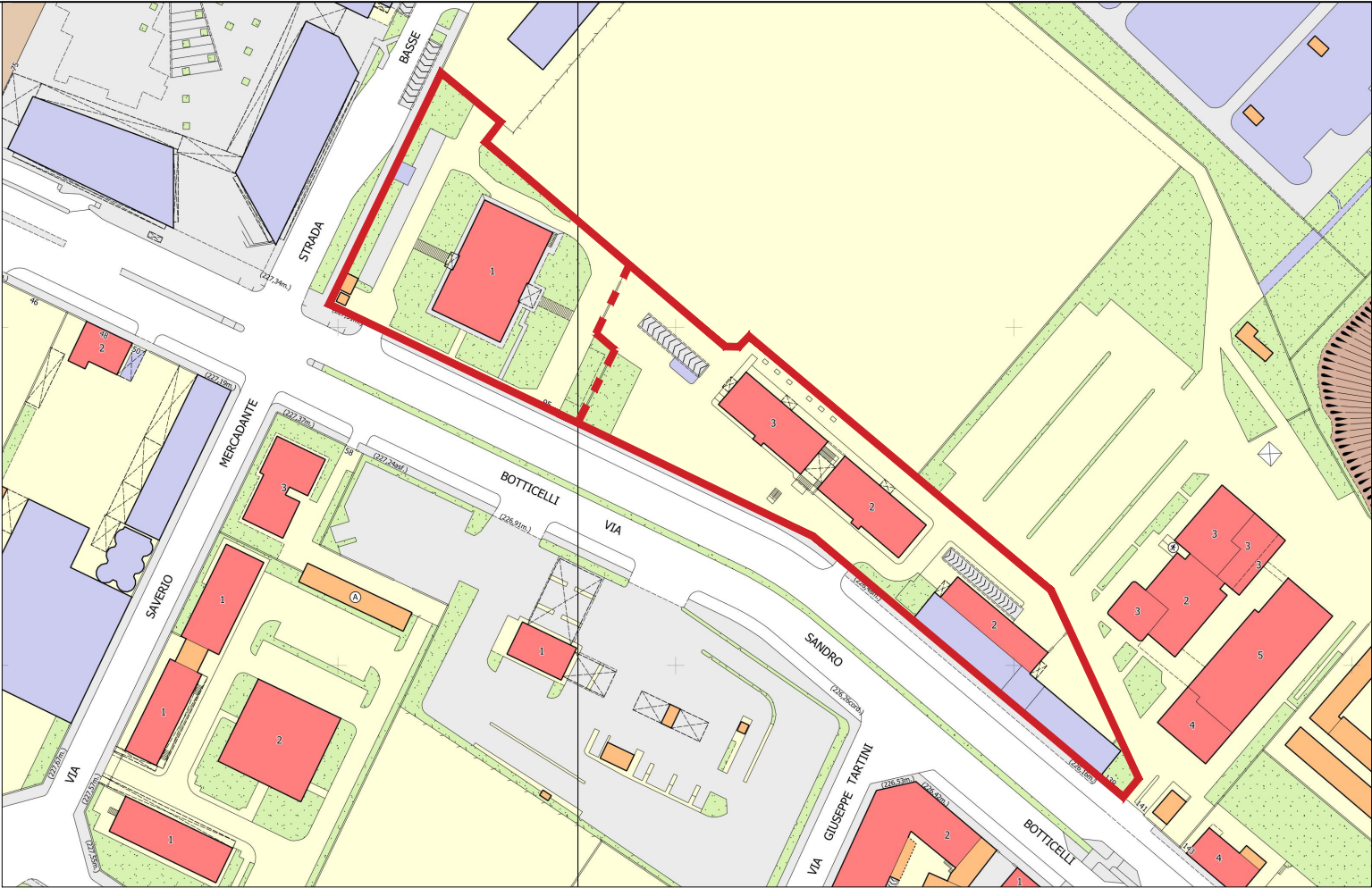

Estratto di Carta Tecnica | scala 1:2000

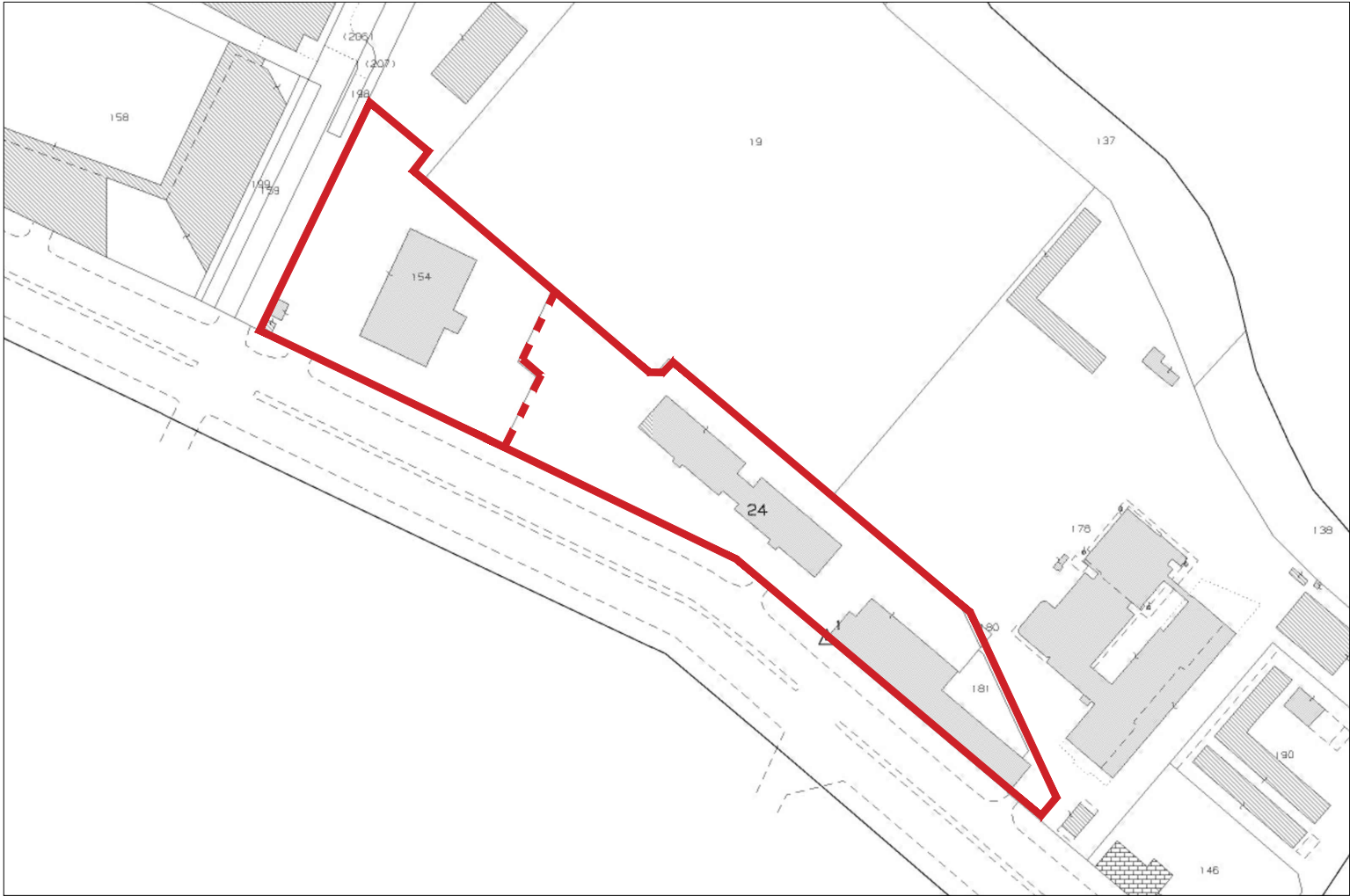

Estratto di mappa catastale | scala 1:2000