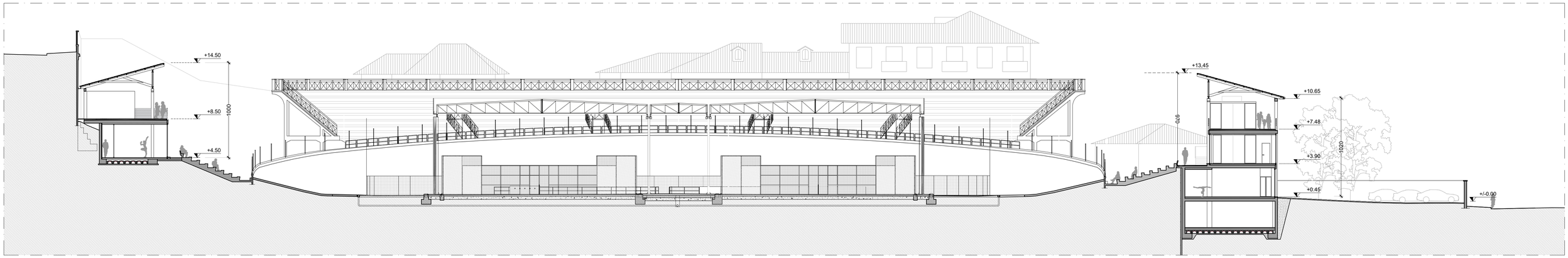

Sezione A-A'
Scala 1:200

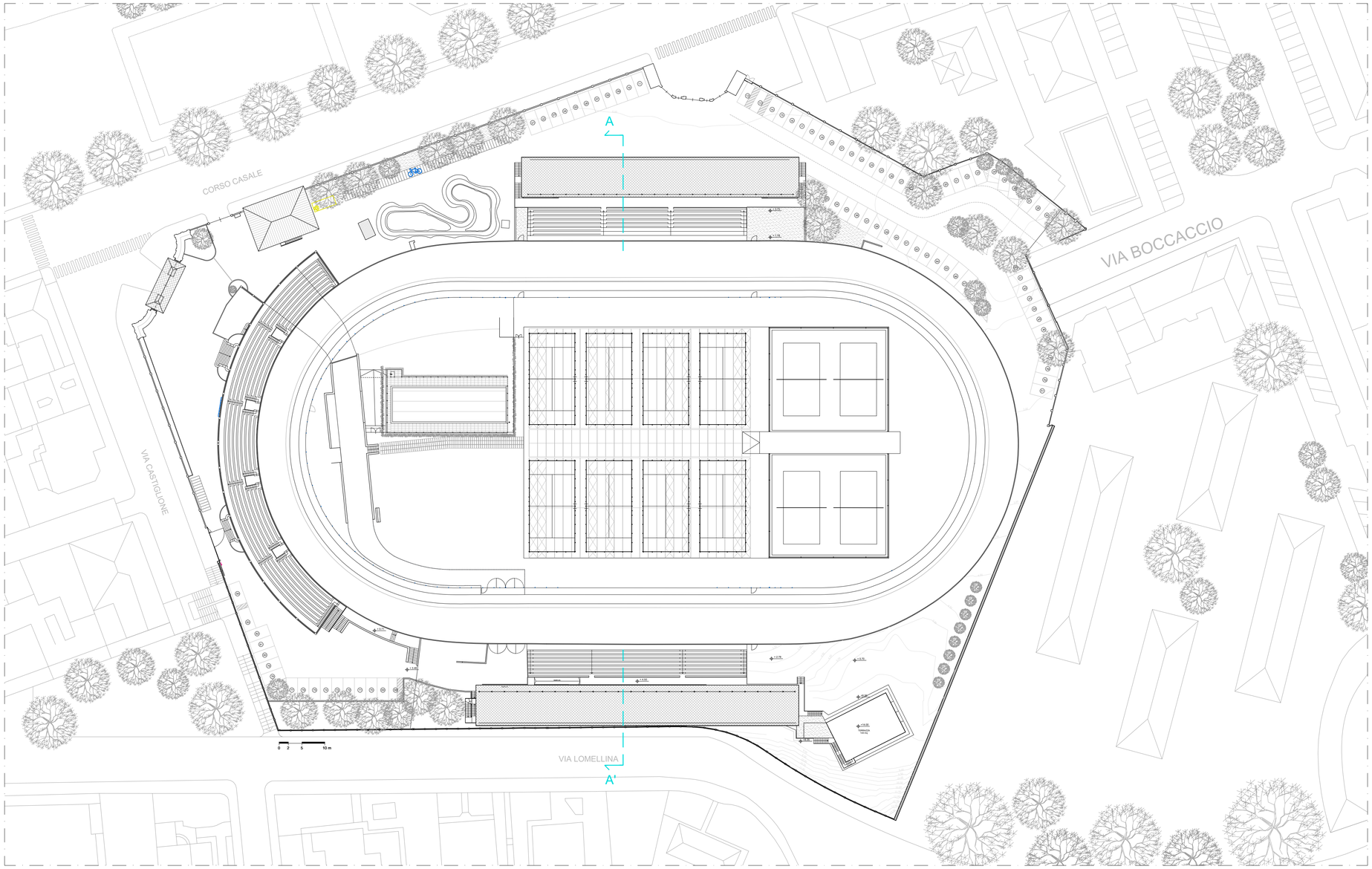

Planimetria generale
Scala 1:500

COMUNE DI TORINO

RECUPERO DEL MOTOVELODROMO "FAUSTO COPPI"
CORSO CASALE, 144

MOTOVELODROMO
TORINO

FASE 3

PERMESSO DI COSTRUIRE
VARIANTE al PDC n° 19/2025 del 14/04/2025
TRIBUNA NORD, TRIBUNA SUD E TRIBUNA STAMPA

PROPRIETA'		**FIRME**
	Comune di Torino	
PROPRIETA' SUPERFICIARIA		
	SPORT 4 GOOD S.r.l. - Ing. Fabrizio Rostagno Corso Casale 144 - 10132 Torino	
PROGETTO		
AR - architettonico	Studio Baietto Battiato Bianco Via Foggia, 40/B - 10152 Torino	
ST - strutturale	Ing. Claudia Costan Zovi Via Garibaldi, 20 - 10122 Torino C.so San Maurizio, 79 - 10124 Torino	
ME - meccanico	Ing. Lorenzo Comi Corso Unione Sovietica, 612/15B - 10135 Torino	
EL - elettrico	Ing. Davide Felloni Via Leini, 4 - 10036 Settimo T.se (TO)	
Luglio 2025	TITOLO TAVOLA	TAVOLA N.
scala 1:500 - 1:200	PLANIMETRIA GENERALE E SEZIONE TRASVERSALE STATO AUTORIZZATO	AR01

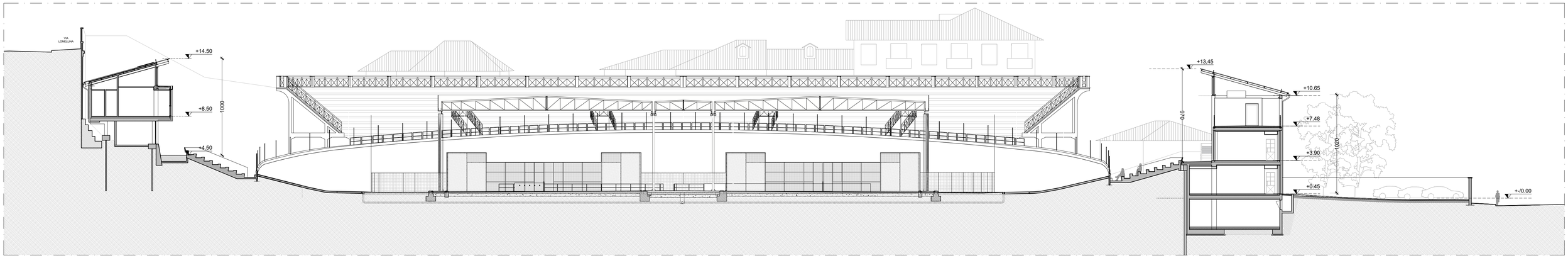

Sezione A-A'
Scala 1:200

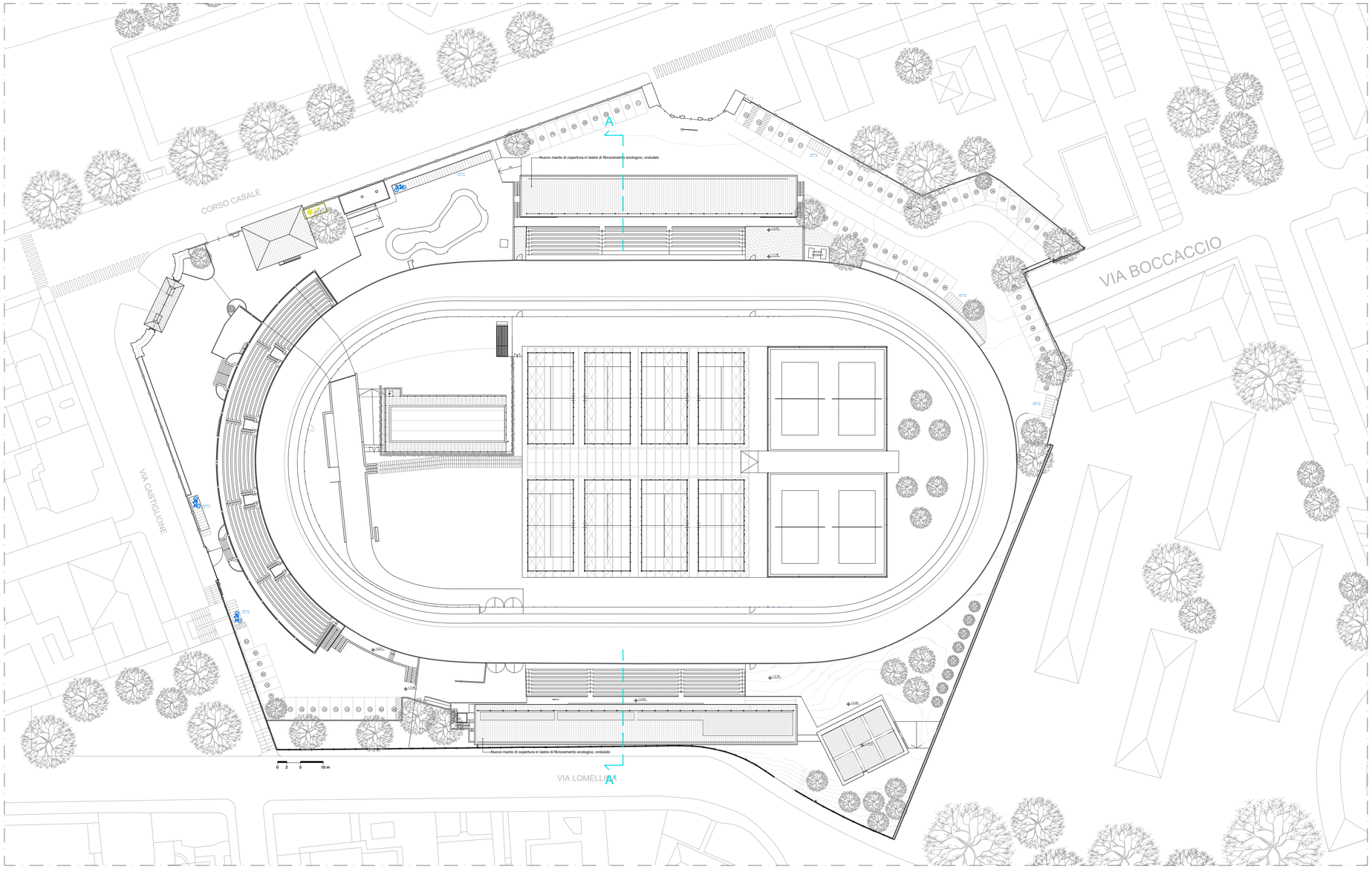

Planimetria generale
Scala 1:500

COMUNE DI TORINO

RECUPERO DEL MOTOVELODROMO "FAUSTO COPPI"
CORSO CASALE, 144

MOTOVELODROMO
TORINO

FASE 3

PERMESSO DI COSTRUIRE
VARIANTE al PDC n° 19/2025 del 14/04/2025
TRIBUNA NORD, TRIBUNA SUD E TRIBUNA STAMPA

PROPRIETA'		**FIRME**
	Comune di Torino	
PROPRIETA' SUPERFICIARIA		
	SPORT 4 GOOD S.r.l. - Ing. Fabrizio Rostagno Corso Casale 144 - 10132 Torino	
PROGETTO		
AR - architettonico	Studio Baietto Battiato Bianco Via Foggia, 40/B - 10152 Torino	
ST - strutturale	Ing. Claudia Costan Zovi Via Garibaldi, 20 - 10122 Torino C.so San Maurizio, 79 - 10124 Torino	
ME - meccanico	Ing. Lorenzo Comi Corso Unione Sovietica, 612/15B - 10135 Torino	
EL - elettrico	Ing. Davide Felloni Via Leini, 4 - 10036 Settimo T.se (TO)	
Luglio 2025	TITOLO TAVOLA	TAVOLA N.
scala 1:500 - 1:200	PLANIMETRIA GENERALE E SEZIONE TRASVERSALE PROGETTO	AR02

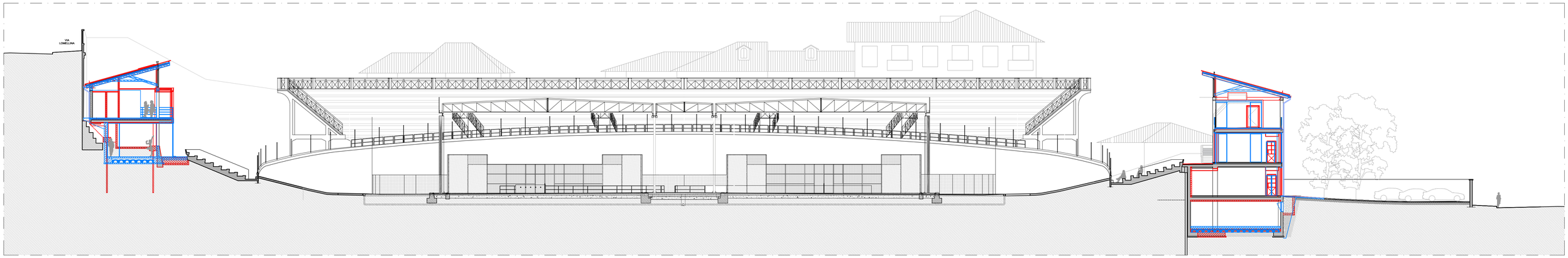

Sezione A-A'
Scala 1:200

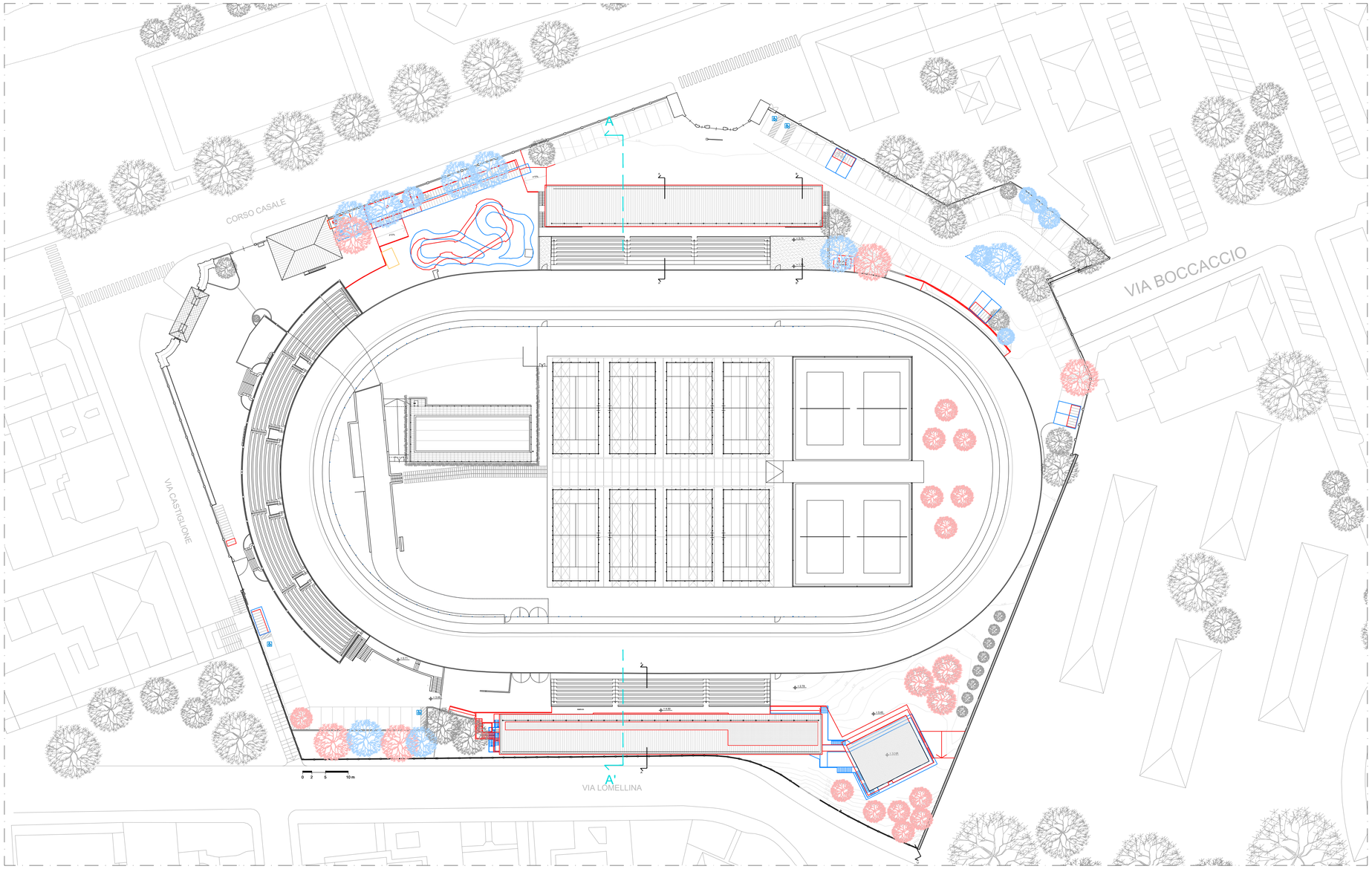

Planimetria generale
Scala 1:500

LEGENDA

- Costruzioni
- Demolizioni
- Rinuncia alle costruzioni

COMUNE DI TORINO

RECUPERO DEL MOTOVELODROMO "FAUSTO COPPI"
CORSO CASALE, 144

MOTOVELODROMO
TORINO

FASE 3

PERMESSO DI COSTRUIRE
VARIANTE al PDC n° 19/2025 del 14/04/2025
TRIBUNA NORD, TRIBUNA SUD E TRIBUNA STAMPA

PROPRIETA'		**FIRME**
	Comune di Torino	
PROPRIETA' SUPERFICIARIA		
	SPORT 4 GOOD S.r.l. - Ing. Fabrizio Rostagno Corso Casale 144 - 10132 Torino	
PROGETTO		
AR - architettonico	Studio Baietto Battiato Bianco Via Foggia, 40/B - 10152 Torino	
ST - strutturale	Ing. Claudia Costan Zovi Via Garibaldi, 20 - 10122 Torino C.so San Maurizio, 79 - 10124 Torino	
ME - meccanico	Ing. Lorenzo Comi Corso Unione Sovietica, 612/15B - 10135 Torino	
EL - elettrico	Ing. Davide Felloni Via Leini, 4 - 10036 Settimo T.se (TO)	
Maggio 2025	TITOLO TAVOLA	TAVOLA N.
scala 1:500 - 1:200	PLANIMETRIA GENERALE E SEZIONE TRASVERSALE SOVRAPPOSTO	AR03

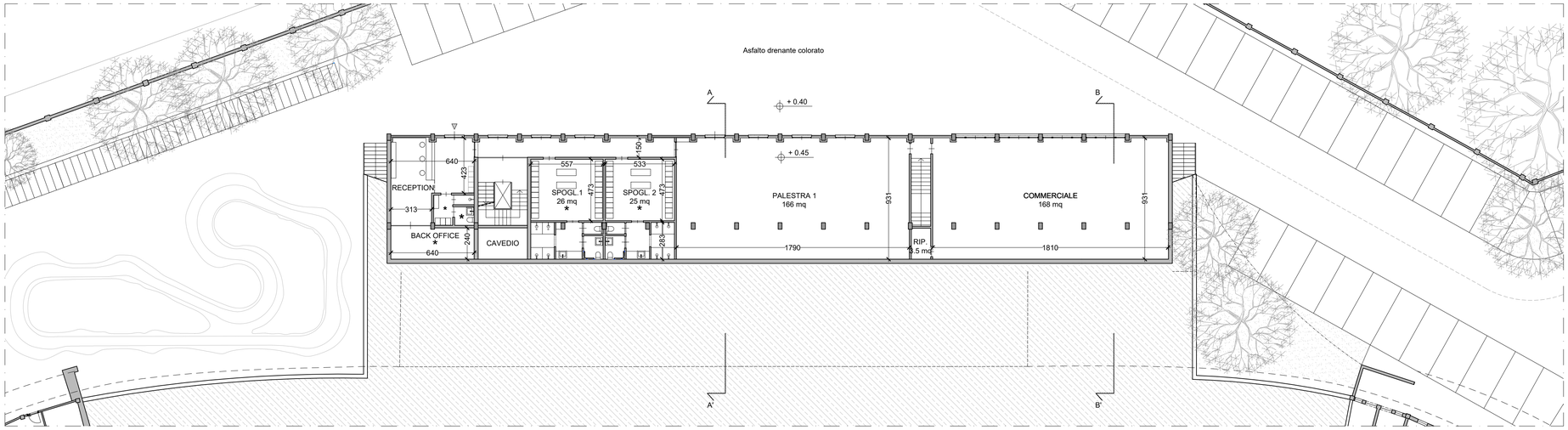

STATO AUTORIZZATO

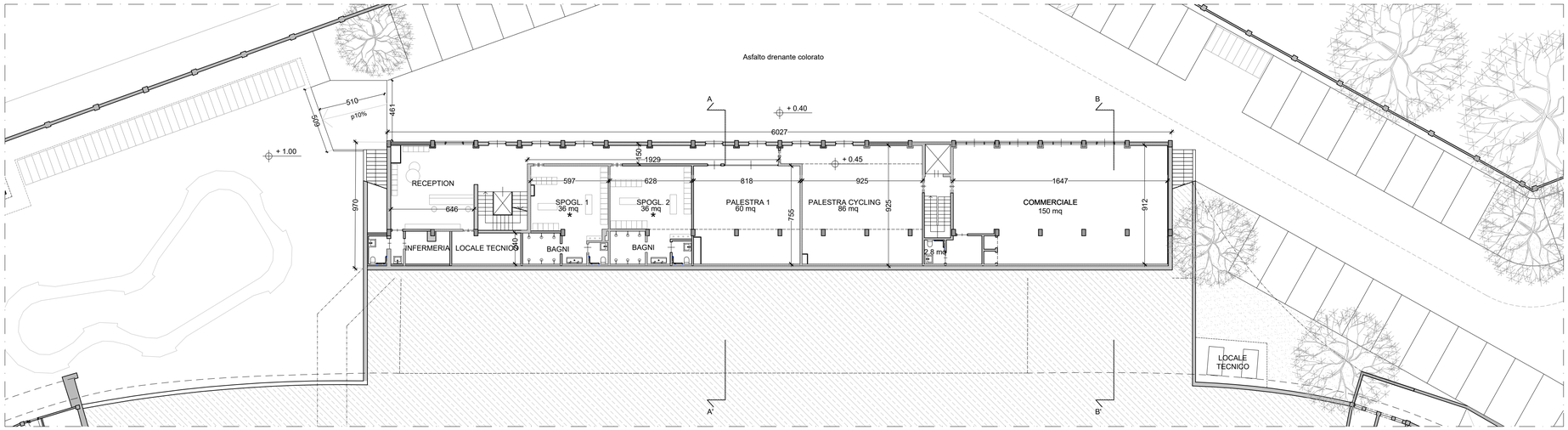

PROGETTO

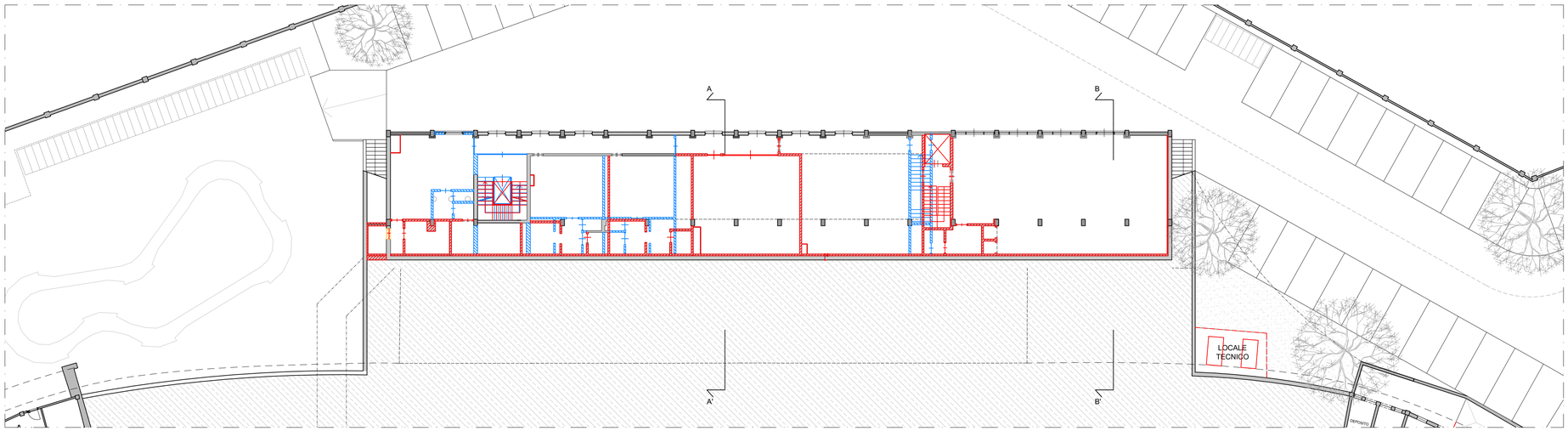

SOVRAPPOSTO

KEYPLAN

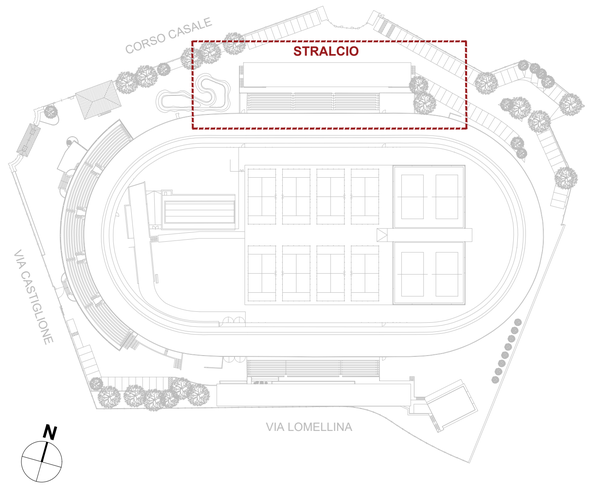

LEGENDA

* ventilazione forzata

LEGENDA

- Costruzioni
- Demolizioni
- Rinuncia alle costruzioni

COMUNE DI TORINO

RECUPERO DEL MOTOVELODROMO "FAUSTO COPPI"

CORSO CASALE, 144

MOTOVELODROMO TORINO

FASE 3

PERMESSO DI COSTRUIRE
VARIANTE al PDC n° 19/2025 del 14/04/2025
TRIBUNA NORD, TRIBUNA SUD E TRIBUNA STAMPA

PROPRIETA'		**FIRME**
	Comune di Torino	
PROPRIETA' SUPERFICIARIA		
	SPORT 4 GOOD S.r.l. - Ing. Fabrizio Rostagno Corso Casale 144 - 10132 Torino	
PROGETTO		
AR - architettonico	Studio Baietto Battiato Bianco Via Foggia, 40/B - 10152 Torino	
ST - strutturale	Ing. Claudia Costan Zovi Via Garibaldi, 20 - 10122 Torino C.so San Maurizio, 79 - 10124 Torino	
ME - meccanico	Ing. Lorenzo Comi Corso Unione Sovietica, 612/15B - 10135 Torino	
EL - elettrico	Ing. Davide Felloni Via Leini, 4 - 10036 Settimo T.se (TO)	
Luglio 2025	TITOLO TAVOLA	TAVOLA N.
scala 1:200	TRIBUNA NORD - PIANTA PIANO TERRA STATO AUTORIZZATO - PROGETTO - SOVRAPPOSTO	AR04

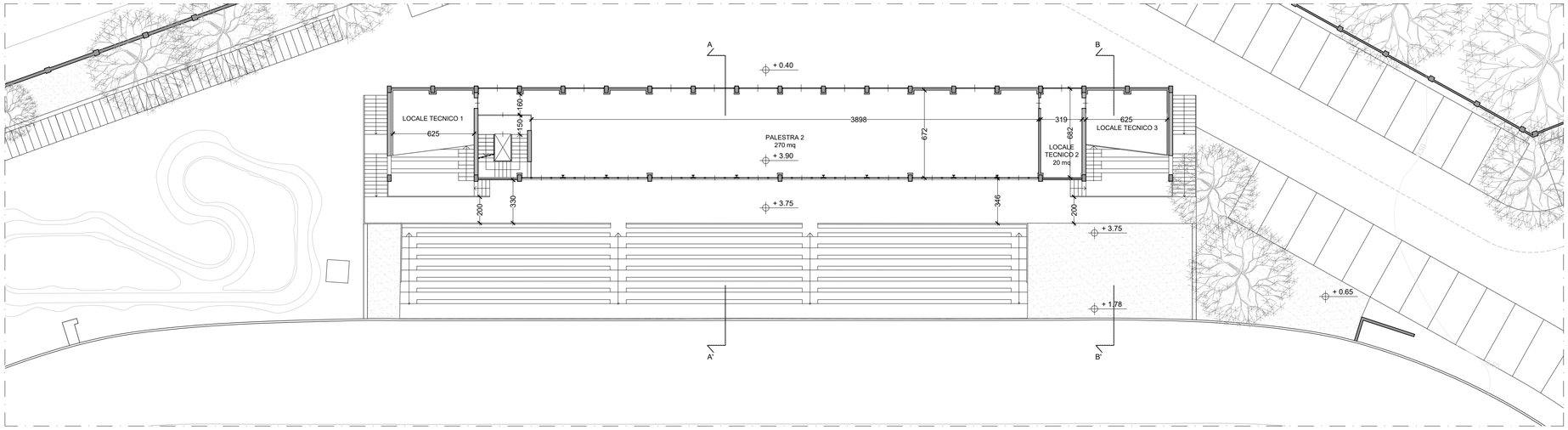

STATO AUTORIZZATO

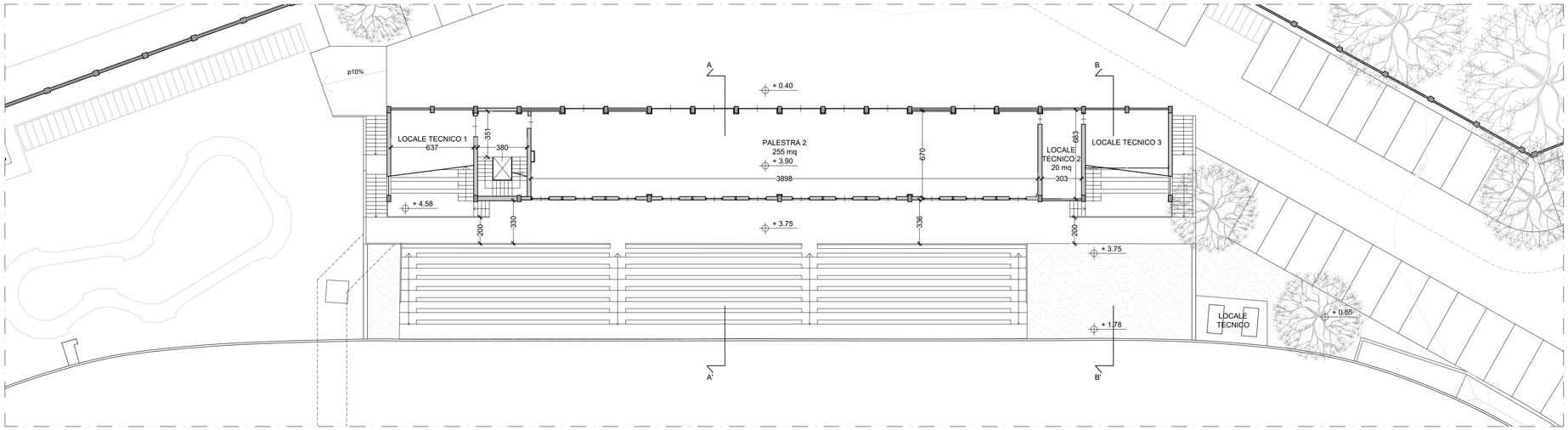

PROGETTO

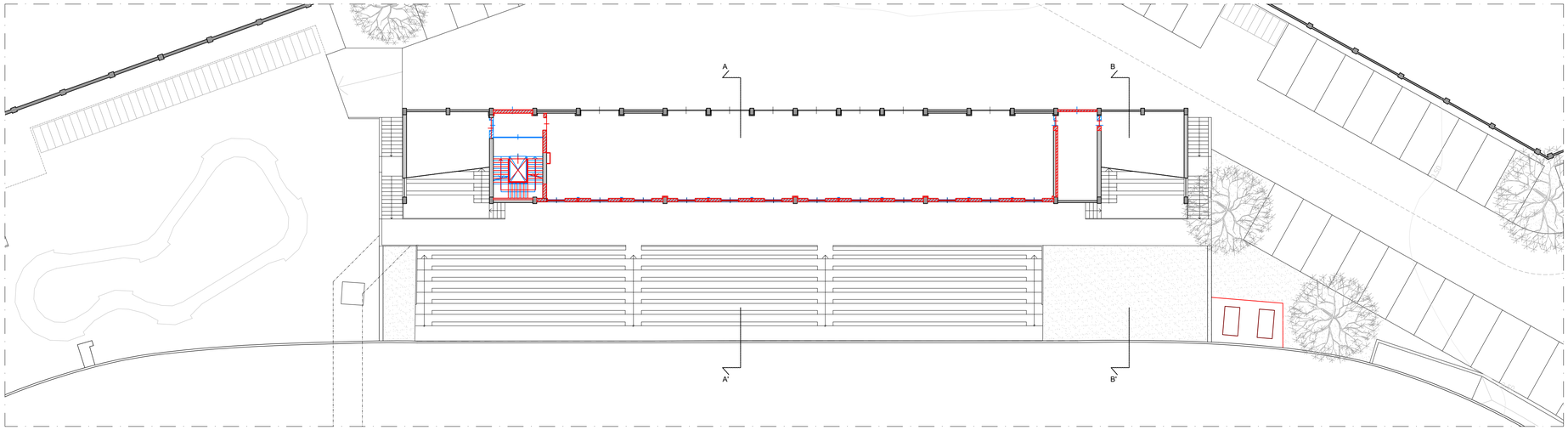

SOVRAPPOSTO

KEYPLAN

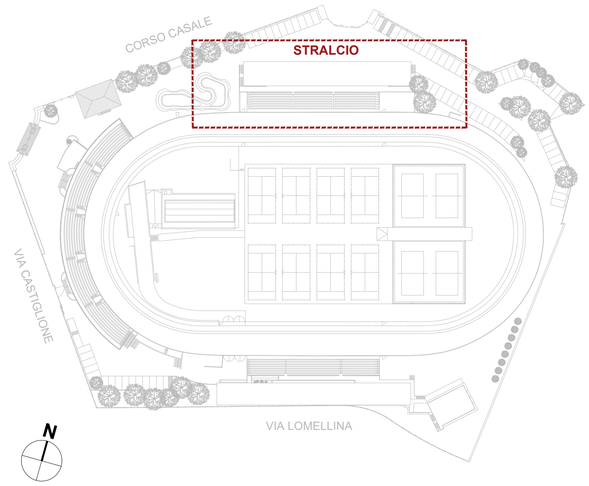

LEGENDA

* ventilazione forzata

LEGENDA

- Costruzioni
- Demolizioni
- Rinuncia alle costruzioni

COMUNE DI TORINO

RECUPERO DEL MOTOVELODROMO "FAUSTO COPPI"

CORSO CASALE, 144

MOTOVELODROMO TORINO

FASE 3

PERMESSO DI COSTRUIRE
VARIANTE al PDC n° 19/2025 del 14/04/2025
TRIBUNA NORD, TRIBUNA SUD E TRIBUNA STAMPA

PROPRIETA'		**FIRME**
	Comune di Torino	
PROPRIETA' SUPERFICIARIA		
	SPORT 4 GOOD S.r.l. - Ing. Fabrizio Rostagno Corso Casale 144 - 10132 Torino	
PROGETTO		
AR - architettonico	Studio Baietto Battiato Bianco Via Foggia, 40/B - 10152 Torino	
ST - strutturale	Ing. Claudia Costan Zovi Via Garibaldi, 20 - 10122 Torino C.so San Maurizio, 79 - 10124 Torino	
ME - meccanico	Ing. Lorenzo Comi Corso Unione Sovietica, 612/15B - 10135 Torino	
EL - elettrico	Ing. Davide Felloni Via Leini, 4 - 10036 Settimo T.se (TO)	
Luglio 2025	TITOLO TAVOLA	TAVOLA N.
scala 1:200	TRIBUNA NORD - PIANTA PIANO PRIMO STATO AUTORIZZATO - PROGETTO - SOVRAPPOSTO	AR05

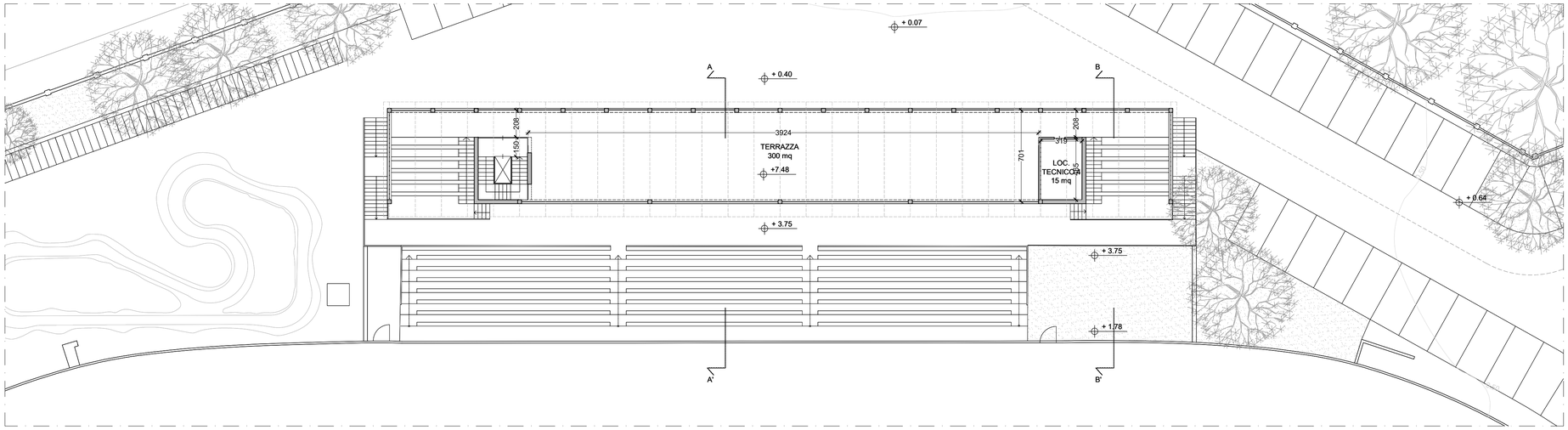

STATO AUTORIZZATO

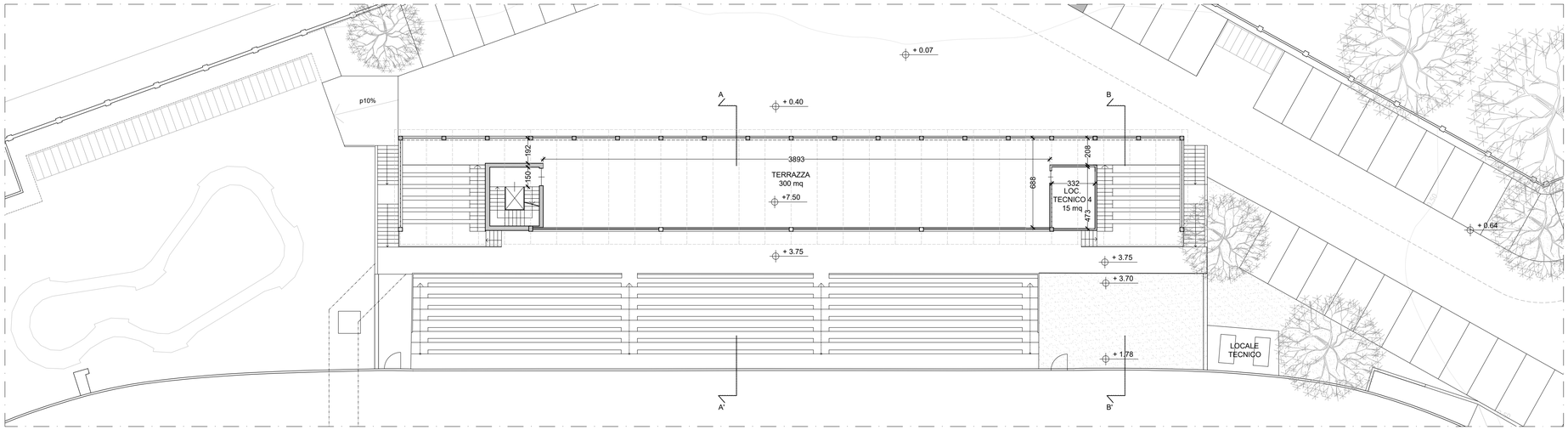

PROGETTO

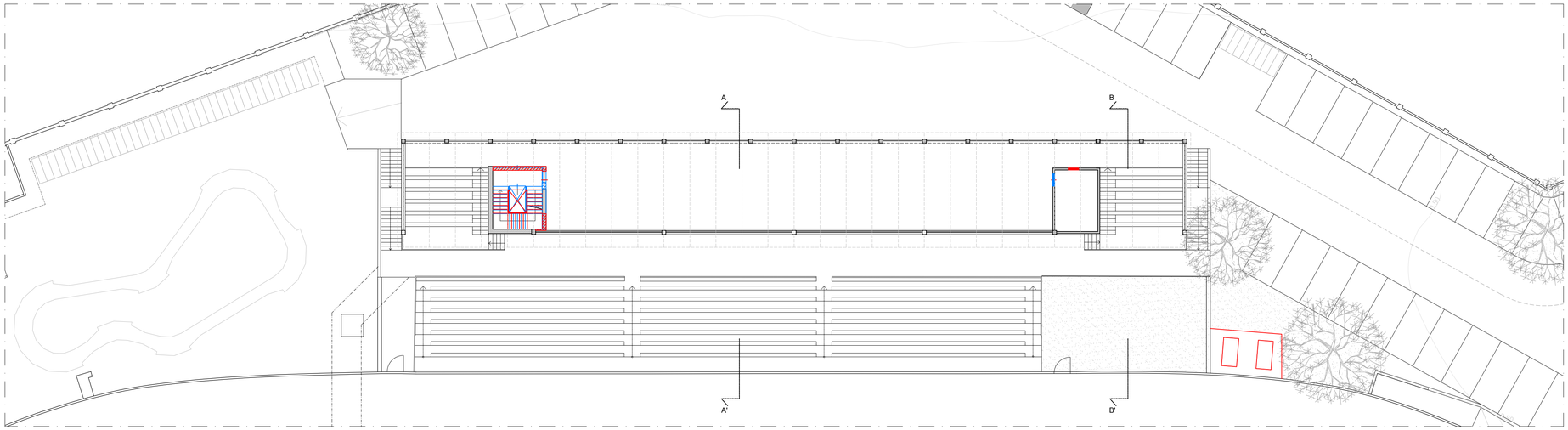

SOVRAPPOSTO

KEYPLAN

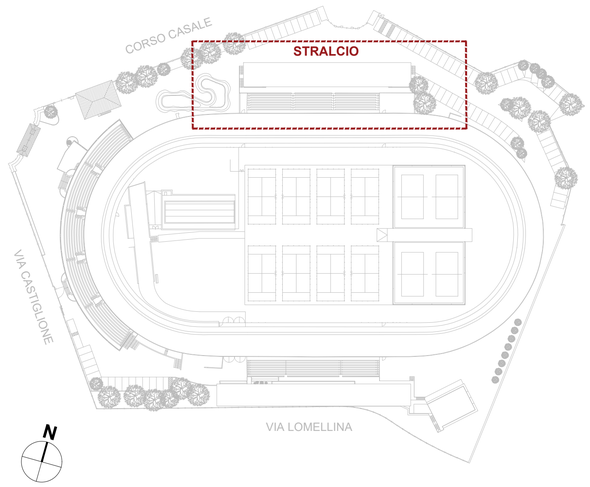

LEGENDA

* ventilazione forzata

LEGENDA

- Costruzioni
- Demolizioni
- Rinuncia alle costruzioni

COMUNE DI TORINO

RECUPERO DEL MOTOVELODROMO "FAUSTO COPPI"

CORSO CASALE, 144

MOTOVELODROMO
TORINO

FASE 3

PERMESSO DI COSTRUIRE
VARIANTE al PDC n° 19/2025 del 14/04/2025
TRIBUNA NORD, TRIBUNA SUD E TRIBUNA STAMPA

PROPRIETA'		**FIRME**
	Comune di Torino	
PROPRIETA' SUPERFICIARIA		
	SPORT 4 GOOD S.r.l. - Ing. Fabrizio Rostagno Corso Casale 144 - 10132 Torino	
PROGETTO		
AR - architettonico	Studio Baietto Battiato Bianco Via Foggia, 40/B - 10152 Torino	
ST - strutturale	Ing. Claudia Costan Zovi Via Garibaldi, 20 - 10122 Torino C.so San Maurizio, 79 - 10124 Torino	
ME - meccanico	Ing. Lorenzo Comi Corso Unione Sovietica, 612/15B - 10135 Torino	
EL - elettrico	Ing. Davide Felloni Via Leini, 4 - 10036 Settimo T.se (TO)	
Luglio 2025	TITOLO TAVOLA	TAVOLA N.
scala 1:200	TRIBUNA NORD - PIANTA PIANO SECONDO STATO AUTORIZZATO - PROGETTO - SOVRAPPOSTO	AR06

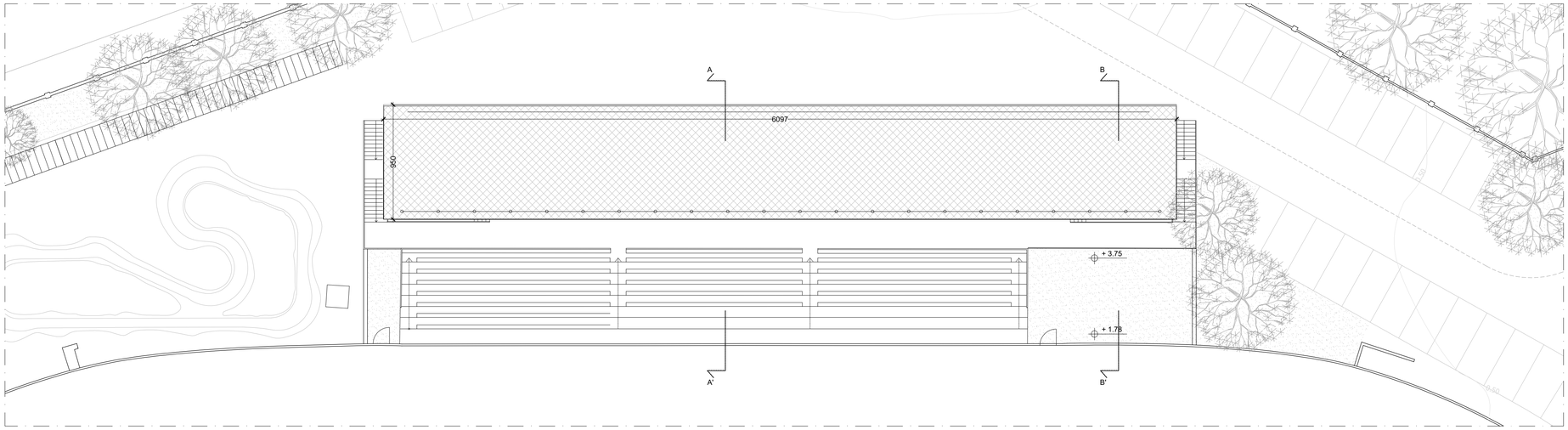

STATO AUTORIZZATO

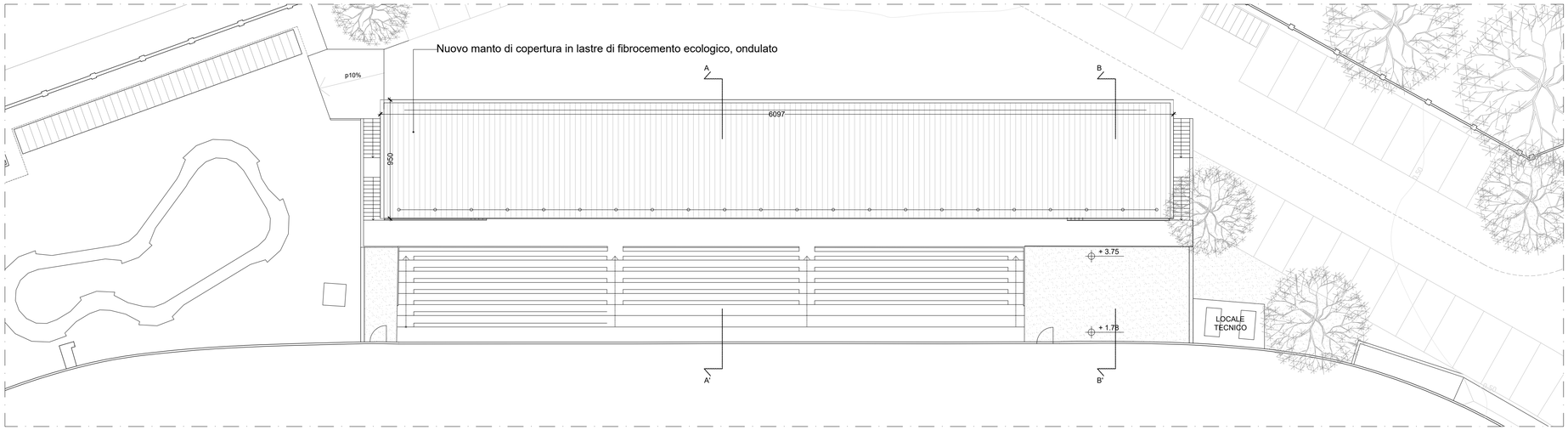

PROGETTO

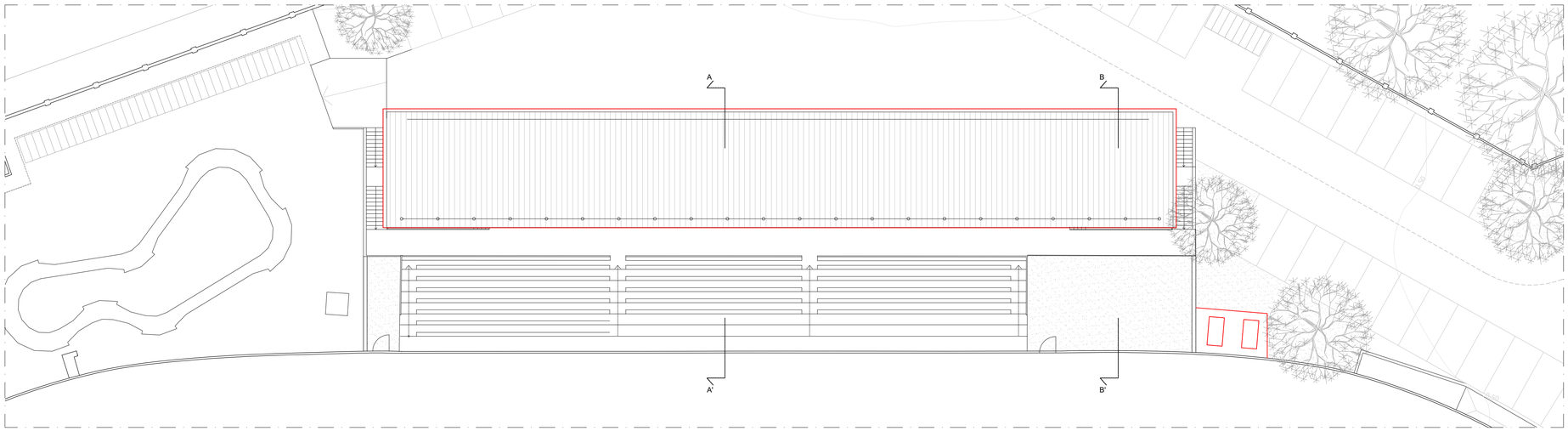

SOVRAPPOSTO

KEYPLAN

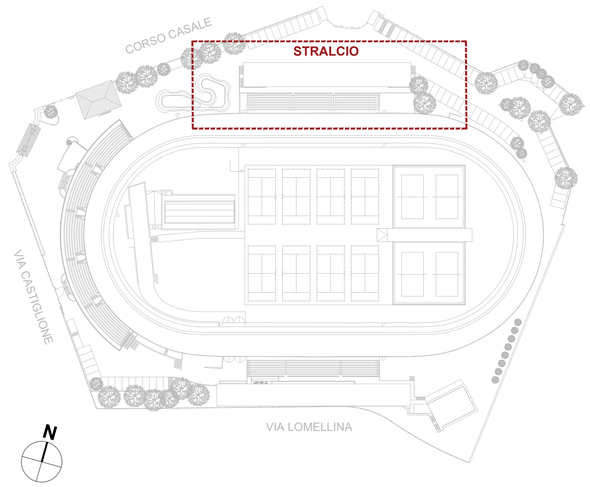

LEGENDA

* ventilazione forzata

LEGENDA

- Costruzioni
- Demolizioni
- Rinuncia alle costruzioni

COMUNE DI TORINO

RECUPERO DEL MOTOVELODROMO "FAUSTO COPPI"

CORSO CASALE, 144

MOTOVELODROMO TORINO

FASE 3

PERMESSO DI COSTRUIRE
VARIANTE al PDC n° 19/2025 del 14/04/2025
TRIBUNA NORD, TRIBUNA SUD E TRIBUNA STAMPA

PROPRIETA'		**FIRME**
	Comune di Torino	
PROPRIETA' SUPERFICIARIA		
	SPORT 4 GOOD S.r.l. - Ing. Fabrizio Rostagno Corso Casale 144 - 10132 Torino	
PROGETTO		
AR - architettonico	Studio Baietto Battiato Bianco Via Foggia, 40/B - 10152 Torino	
ST - strutturale	Ing. Claudia Costan Zovi Via Garibaldi, 20 - 10122 Torino C.so San Maurizio, 79 - 10124 Torino	
ME - meccanico	Ing. Lorenzo Comi Corso Unione Sovietica, 612/15B - 10135 Torino	
EL - elettrico	Ing. Davide Felloni Via Leini, 4 - 10036 Settimo T.se (TO)	
Luglio 2025	TITOLO TAVOLA	TAVOLA N.
scala 1:200	TRIBUNA NORD - PIANTA PIANO COPERTURE STATO AUTORIZZATO - PROGETTO - SOVRAPPOSTO	AR06a

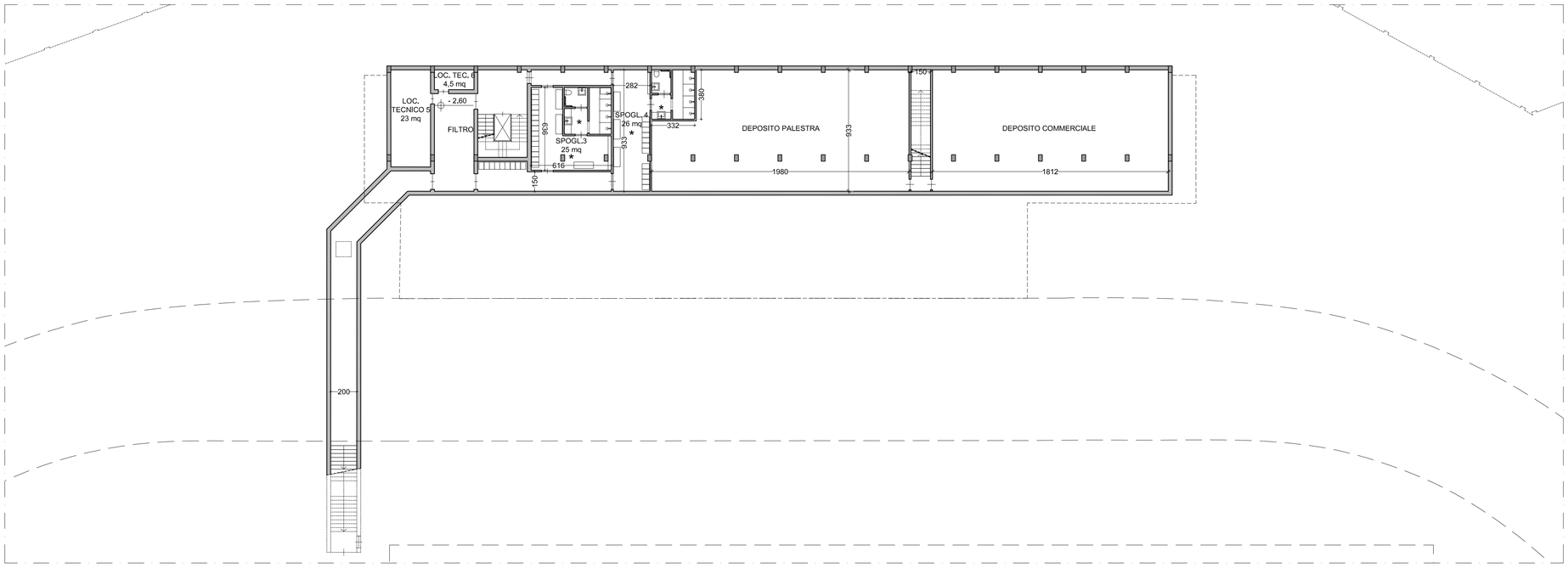

STATO AUTORIZZATO

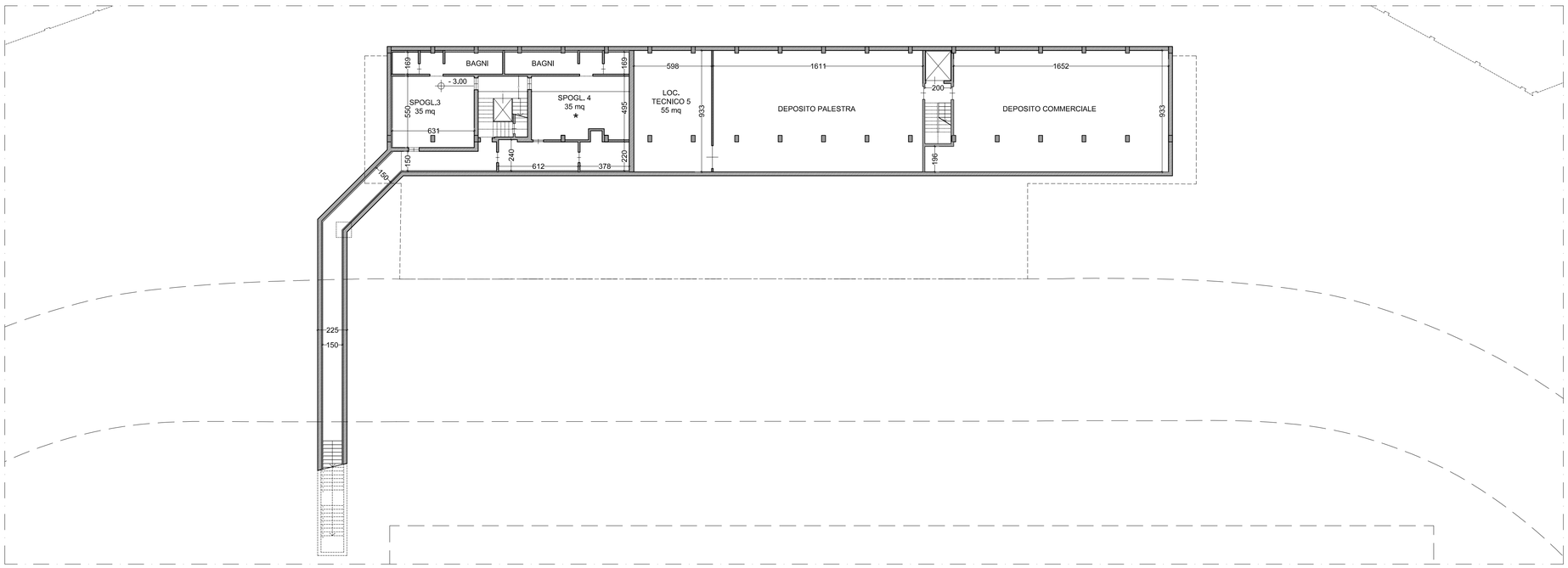

PROGETTO

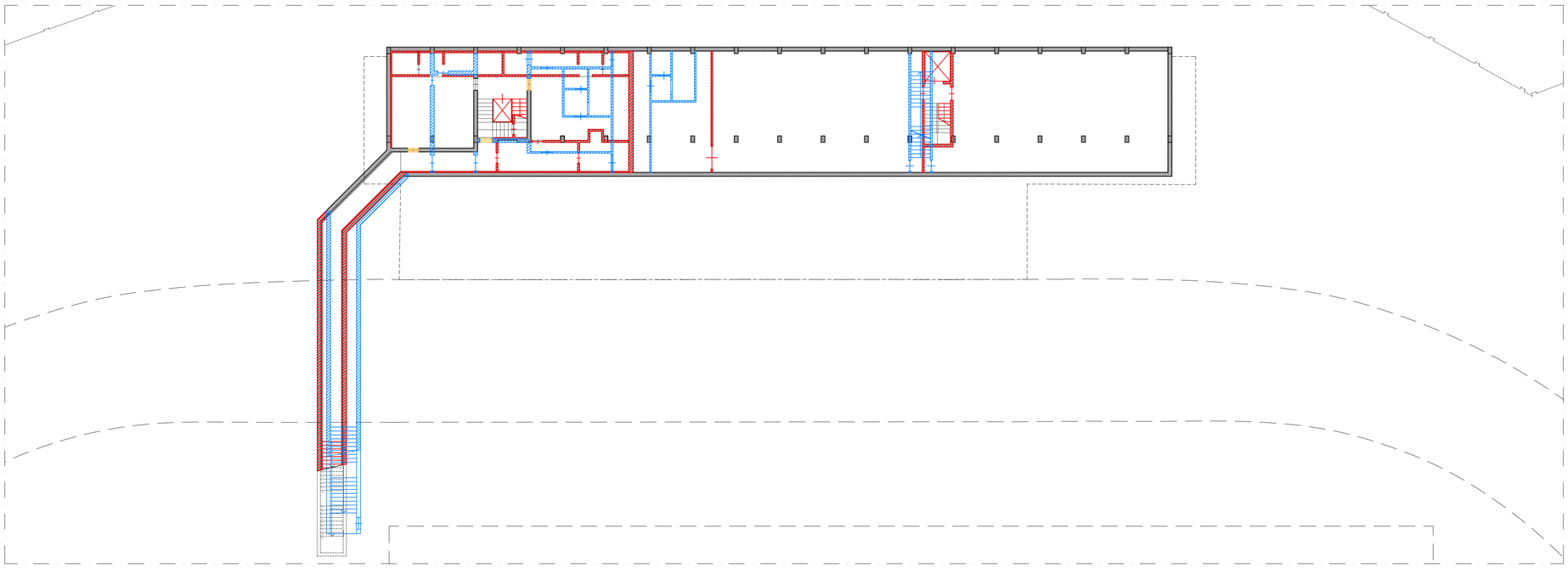

SOVRAPPOSTO

KEYPLAN

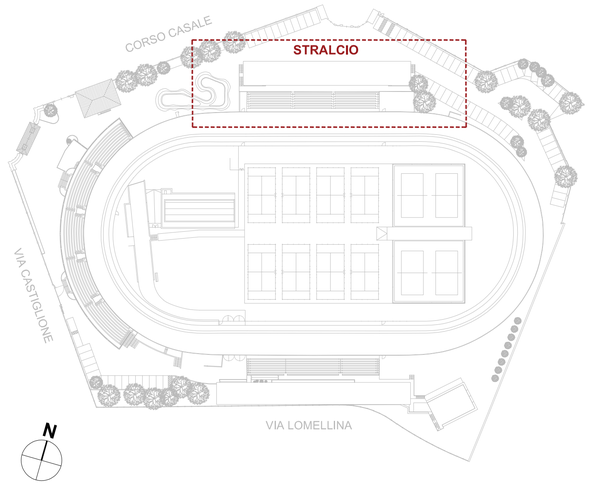

LEGENDA

* ventilazione forzata

LEGENDA

- Costruzioni
- Demolizioni
- Rinuncia alle costruzioni

COMUNE DI TORINO

RECUPERO DEL MOTOVELODROMO "FAUSTO COPPI"

CORSO CASALE, 144

MOTOVELODROMO TORINO

FASE 3

PERMESSO DI COSTRUIRE
VARIANTE al PDC n° 19/2025 del 14/04/2025
TRIBUNA NORD, TRIBUNA SUD E TRIBUNA STAMPA

PROPRIETA'		**FIRME**
	Comune di Torino	
PROPRIETA' SUPERFICIARIA		
	SPORT 4 GOOD S.r.l. - Ing. Fabrizio Rostagno Corso Casale 144 - 10132 Torino	
PROGETTO		
AR - architettonico	Studio Baietto Battiato Bianco Via Foggia, 40/B - 10152 Torino	
ST - strutturale	Ing. Claudia Costan Zovi Via Garibaldi, 20 - 10122 Torino C.so San Maurizio, 79 - 10124 Torino	
ME - meccanico	Ing. Lorenzo Corni Corso Unione Sovietica, 612/15B - 10135 Torino	
EL - elettrico	Ing. Davide Felloni Via Leini, 4 - 10036 Settimo T.se (TO)	
Luglio 2025	TITOLO TAVOLA	TAVOLA N.
scala 1:200	TRIBUNA NORD - PIANTA PIANO INTERRATO STATO AUTORIZZATO - PROGETTO - SOVRAPPOSTO	AR07

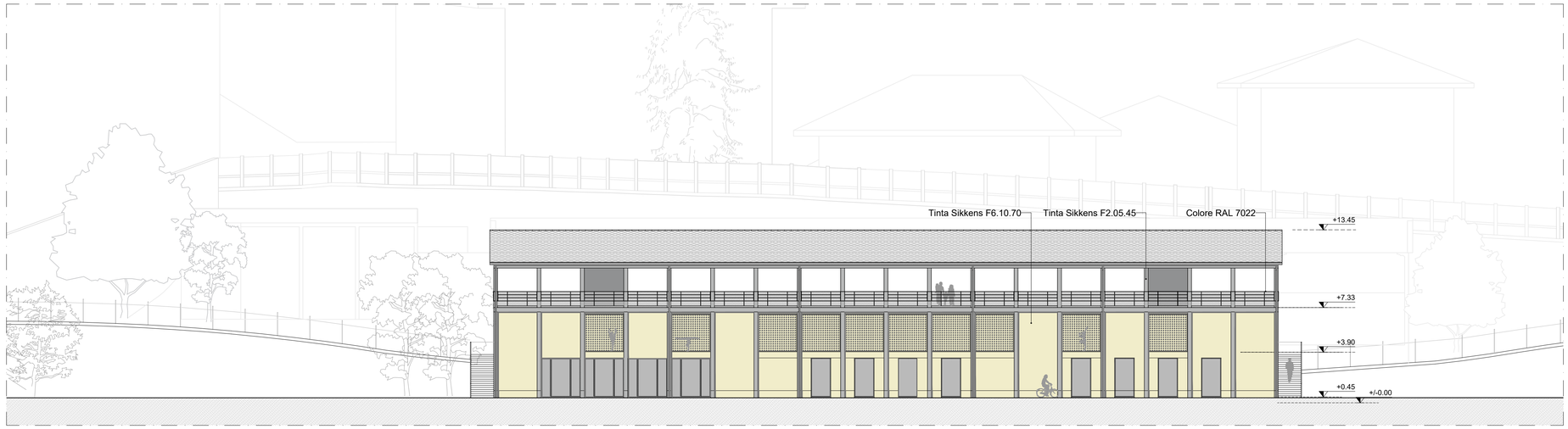

STATO DI AUTORIZZATO

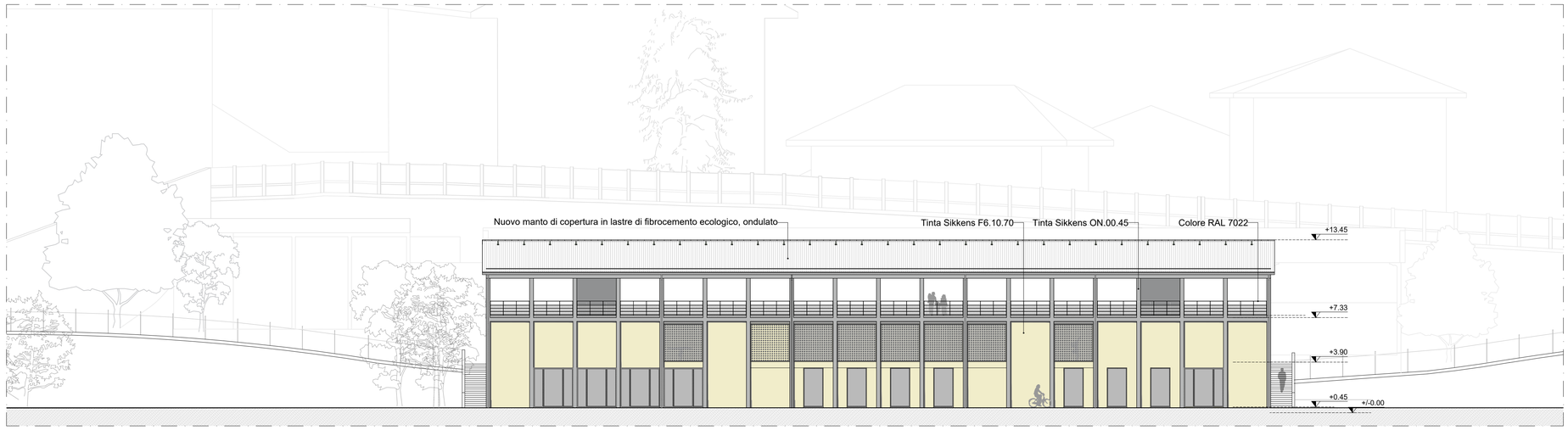

PROGETTO

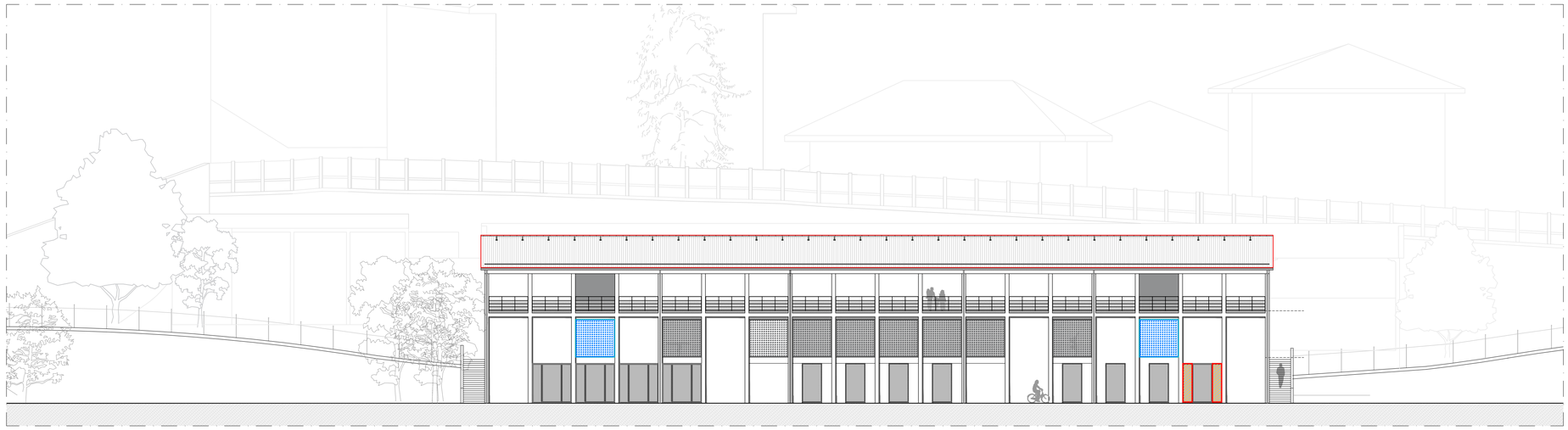

SOVRAPPOSTO

KEYPLAN

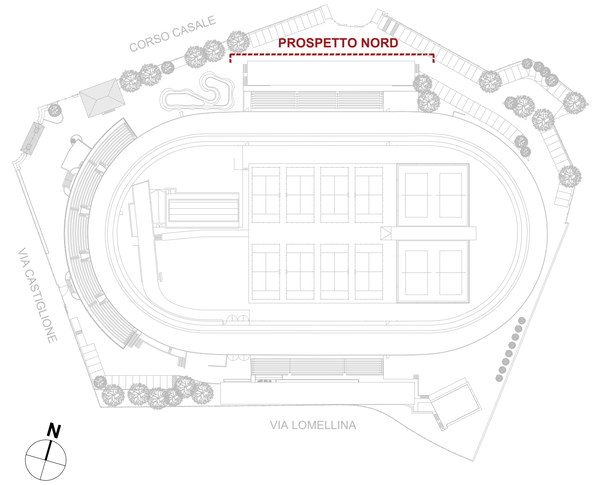

LEGENDA

- DEMOLIZIONI
- NUOVE COSTRUZIONI
- RINUNCIA A COSTRUIRE
- RINUNCIA ALLE DEMOLIZIONI

COMUNE DI TORINO

RECUPERO DEL MOTOVELODROMO "FAUSTO COPPI"
CORSO CASALE, 144

MOTOVELODROMO
TORINO

FASE 3

PERMESSO DI COSTRUIRE
VARIANTE al PDC n° 19/2025 del 14/04/2025
TRIBUNA NORD, TRIBUNA SUD E TRIBUNA STAMPA

PROPRIETA'		**FIRME**
	Comune di Torino	
PROPRIETA' SUPERFICIARIA		
	SPORT 4 GOOD S.r.l. - Ing. Fabrizio Rostagno Corso Casale 144 - 10132 Torino	
PROGETTO		
AR - architettonico	Studio Baietto Battiato Bianco Via Foggia, 40/B - 10152 Torino	
ST - strutturale	Ing. Claudia Costan Zovi Via Garibaldi, 20 - 10122 Torino C.so San Maurizio, 79 - 10124 Torino	
ME - meccanico	Ing. Lorenzo Comi Corso Unione Sovietica, 612/15B - 10135 Torino	
EL - elettrico	Ing. Davide Felloni Via Leini, 4 - 10036 Settimo T.se (TO)	
Luglio 2025	TITOLO TAVOLA	TAVOLA N.
scala 1:200	TRIBUNA NORD - PROSPETTO NORD STATO AUTORIZZATO - PROGETTO - SOVRAPPOSTO	AR08

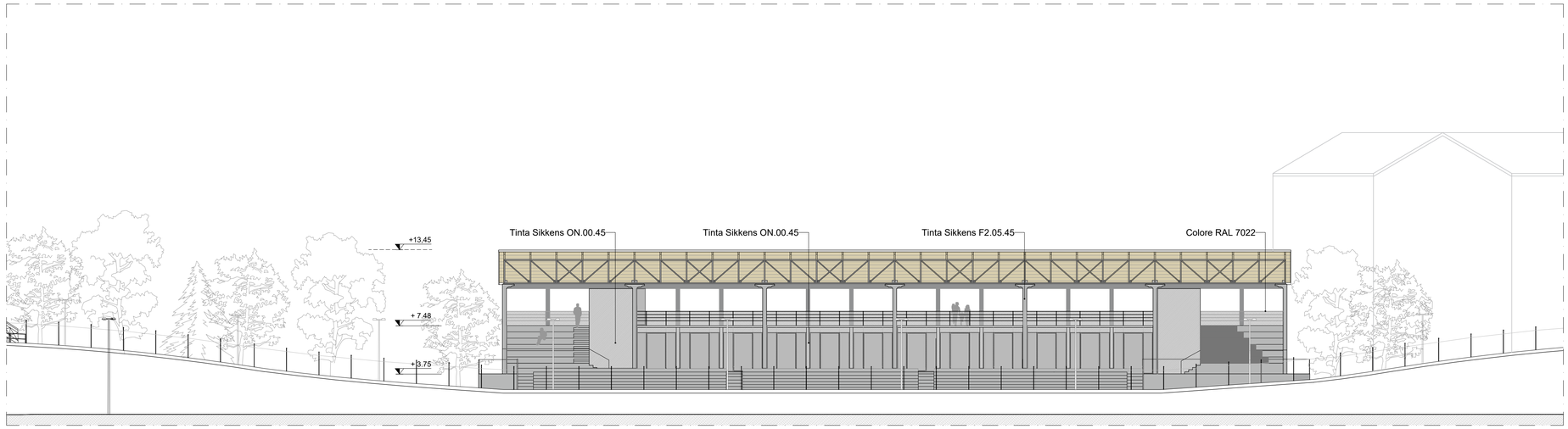

STATO DI AUTORIZZATO

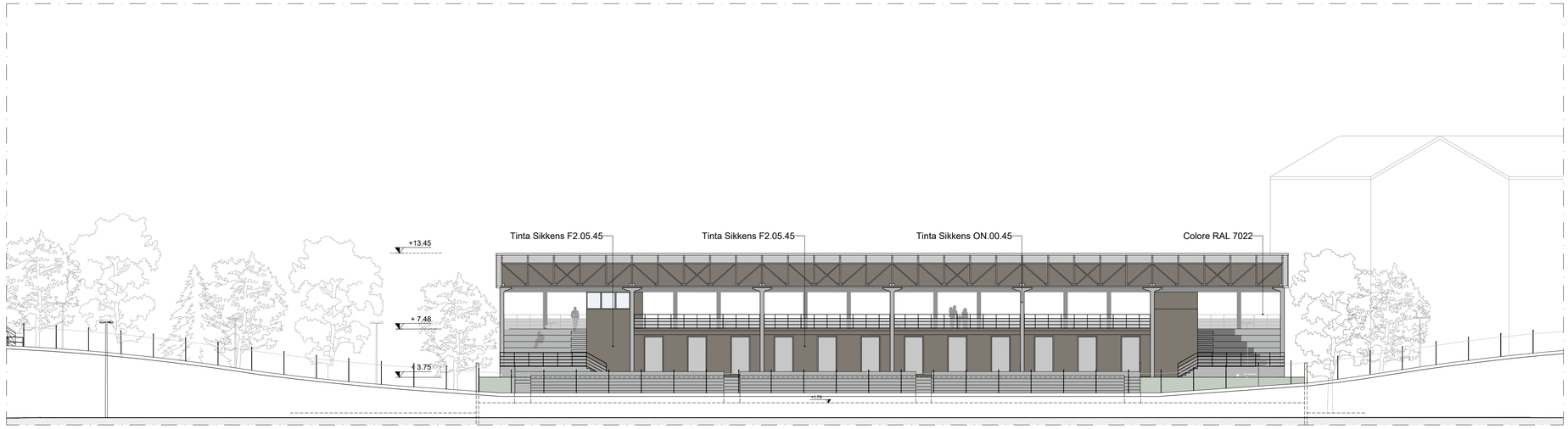

PROGETTO

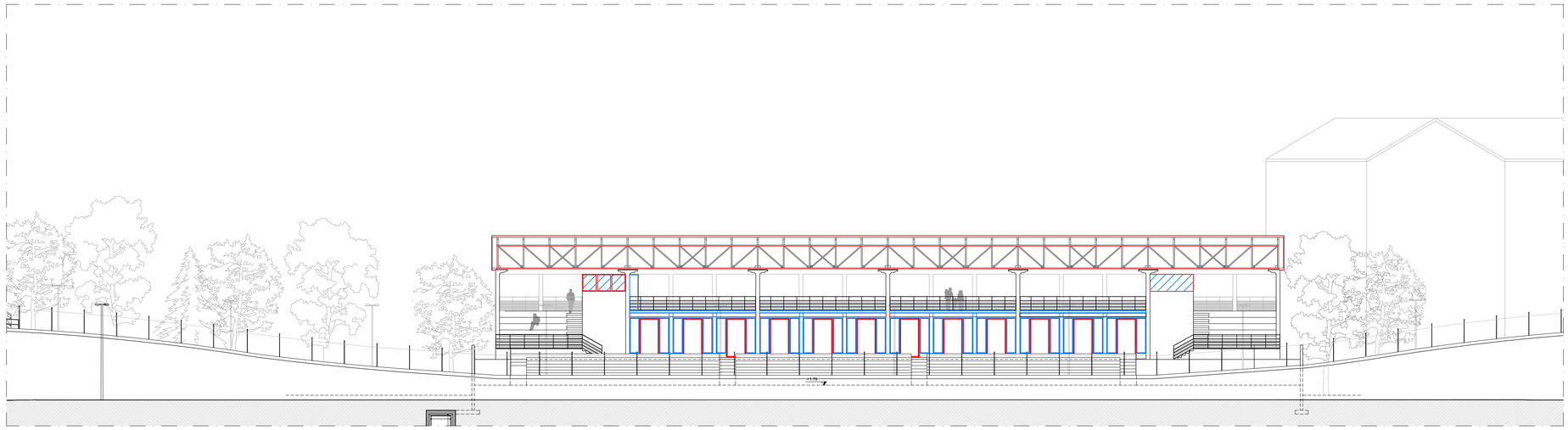

SOVRAPPOSTO

KEYPLAN

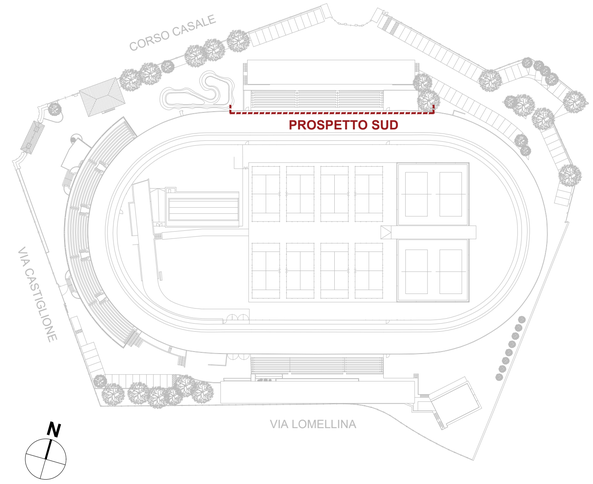

LEGENDA

- DEMOLIZIONI
- NUOVE COSTRUZIONI
- RINUNCIA A COSTRUIRE

COMUNE DI TORINO

RECUPERO DEL MOTOVELODROMO "FAUSTO COPPI"
CORSO CASALE, 144

MOTOVELODROMO
TORINO

FASE 3

PERMESSO DI COSTRUIRE
VARIANTE al PDC n° 19/2025 del 14/04/2025
TRIBUNA NORD, TRIBUNA SUD E TRIBUNA STAMPA

PROPRIETA'		FIRME
	Comune di Torino	
PROPRIETA' SUPERFICIARIA		
	SPORT 4 GOOD S.r.l. - Ing. Fabrizio Rostagno Corso Casale 144 - 10132 Torino	
PROGETTO		
AR - architettonico	Studio Baietto Battiato Bianco Via Foggia, 40/B - 10152 Torino	
ST - strutturale	Ing. Claudia Costan Zovi Via Garibaldi, 20 - 10122 Torino C.so San Maurizio, 79 - 10124 Torino	
ME - meccanico	Ing. Lorenzo Comi Corso Unione Sovietica, 612/15B - 10135 Torino	
EL - elettrico	Ing. Davide Felloni Via Leini, 4 - 10036 Settimo T.se (TO)	
Luglio 2025	TITOLO TAVOLA	TAVOLA N.
scala 1:200	TRIBUNA NORD - PROSPETTO SUD STATO AUTORIZZATO - PROGETTO - SOVRAPPOSTO	AR09

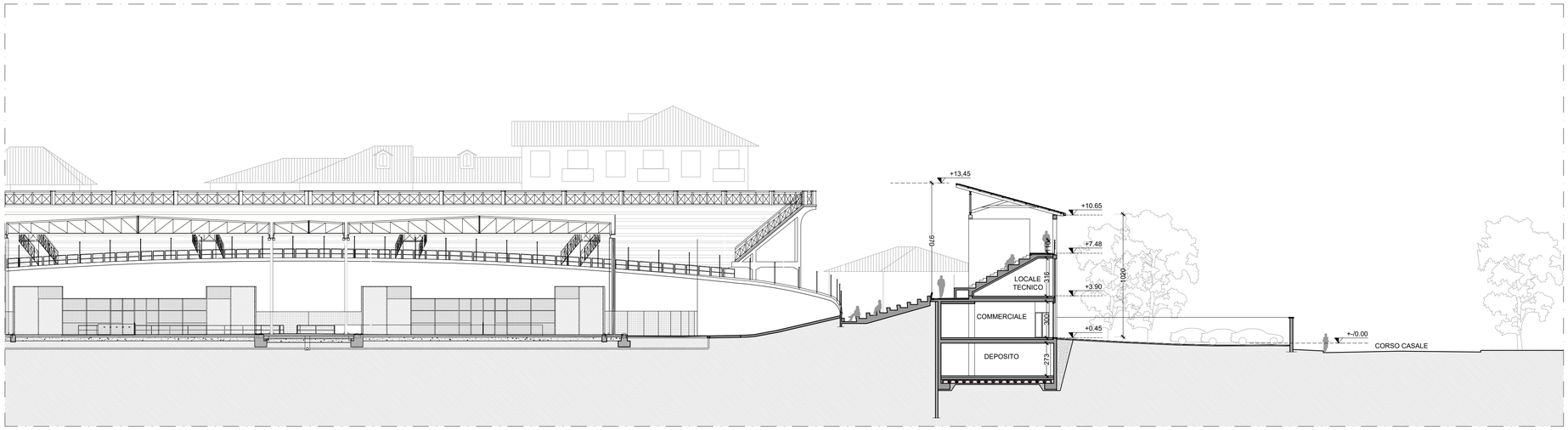

STATO AUTORIZZATO

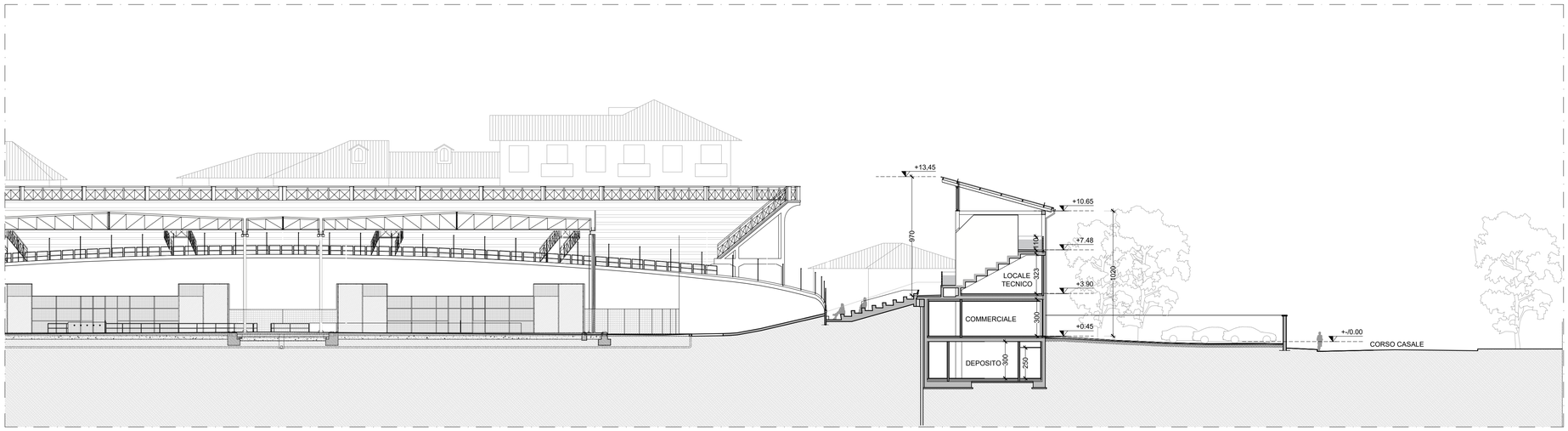

PROGETTO

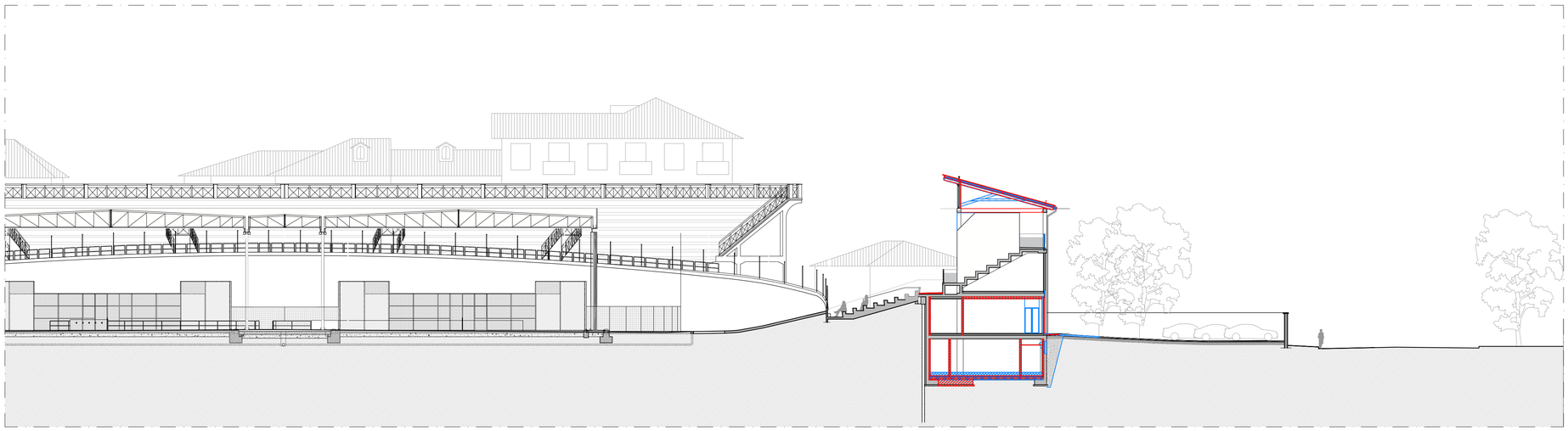

SOVRAPPOSTO

KEYPLAN

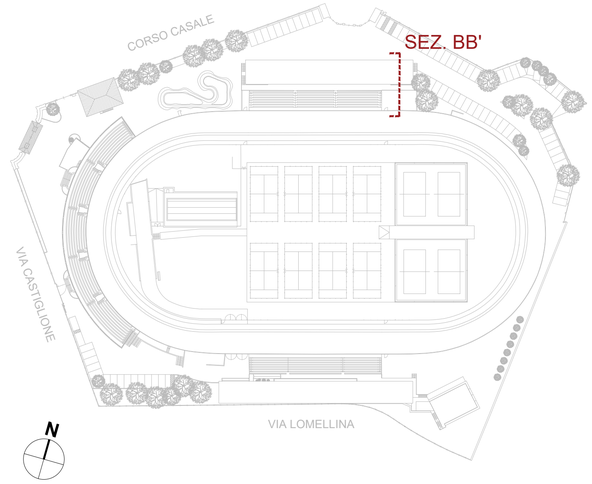

LEGENDA

- Costruzioni
- Demolizioni
- Rinuncia alle costruzioni

COMUNE DI TORINO

RECUPERO DEL MOTOVELODROMO "FAUSTO COPPI"
CORSO CASALE, 144

MOTOVELODROMO
TORINO

FASE 3

PERMESSO DI COSTRUIRE
VARIANTE al PDC n° 19/2025 del 14/04/2025
TRIBUNA NORD, TRIBUNA SUD E TRIBUNA STAMPA

PROPRIETA'		**FIRME**
	Comune di Torino	
PROPRIETA' SUPERFICIARIA		
	SPORT 4 GOOD S.r.l. - Ing. Fabrizio Rostagno Corso Casale 144 - 10132 Torino	
PROGETTO		
AR - architettonico	Studio Baietto Battiato Bianco Via Foggia, 40/B - 10152 Torino	
ST - strutturale	Ing. Claudia Costan Zovi Via Garibaldi, 20 - 10122 Torino C.so San Maurizio, 79 - 10124 Torino	
ME - meccanico	Ing. Lorenzo Comi Corso Unione Sovietica, 612/15B - 10135 Torino	
EL - elettrico	Ing. Davide Felloni Via Leini, 4 - 10036 Settimo T.se (TO)	
Luglio 2025	TITOLO TAVOLA	TAVOLA N.
scala 1:200	TRIBUNA NORD - SEZIONE BB STATO AUTORIZZATO - PROGETTO - SOVRAPPOSTO	AR10

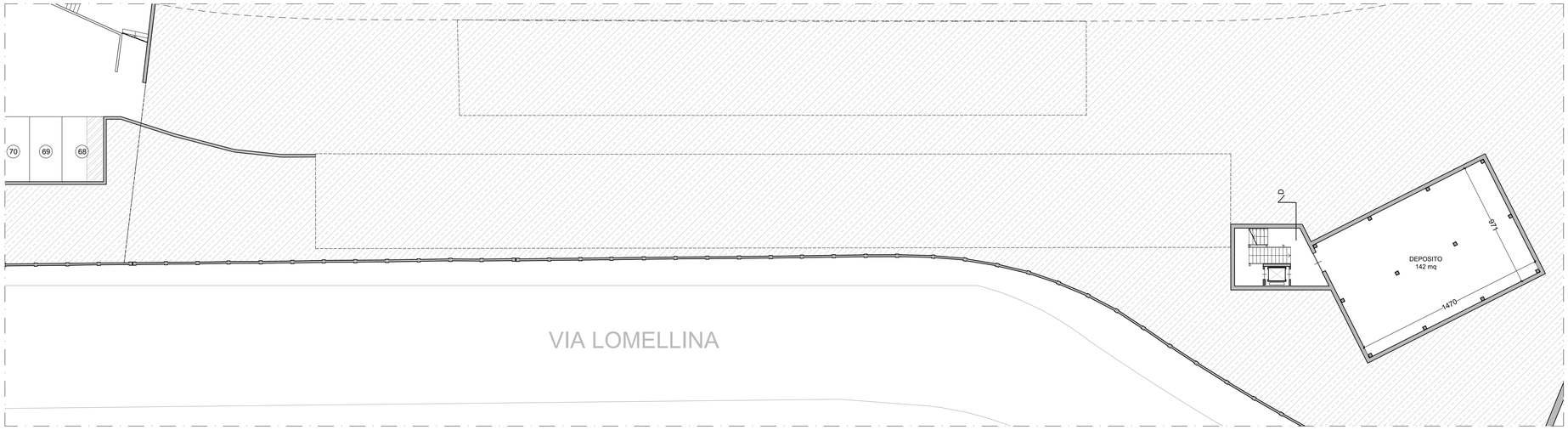

STATO AUTORIZZATO

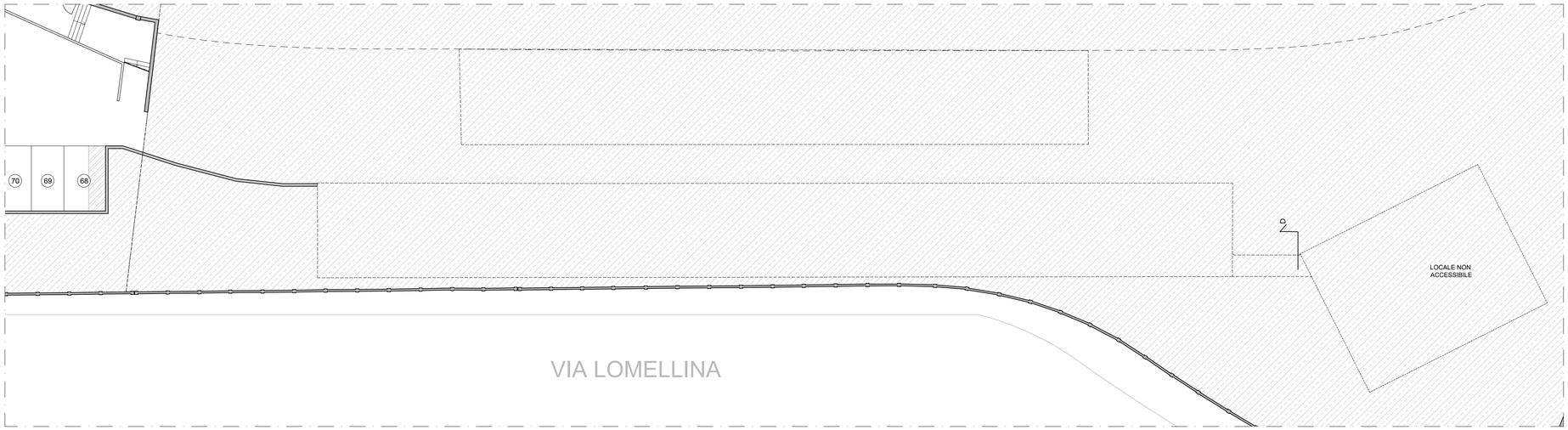

PROGETTO

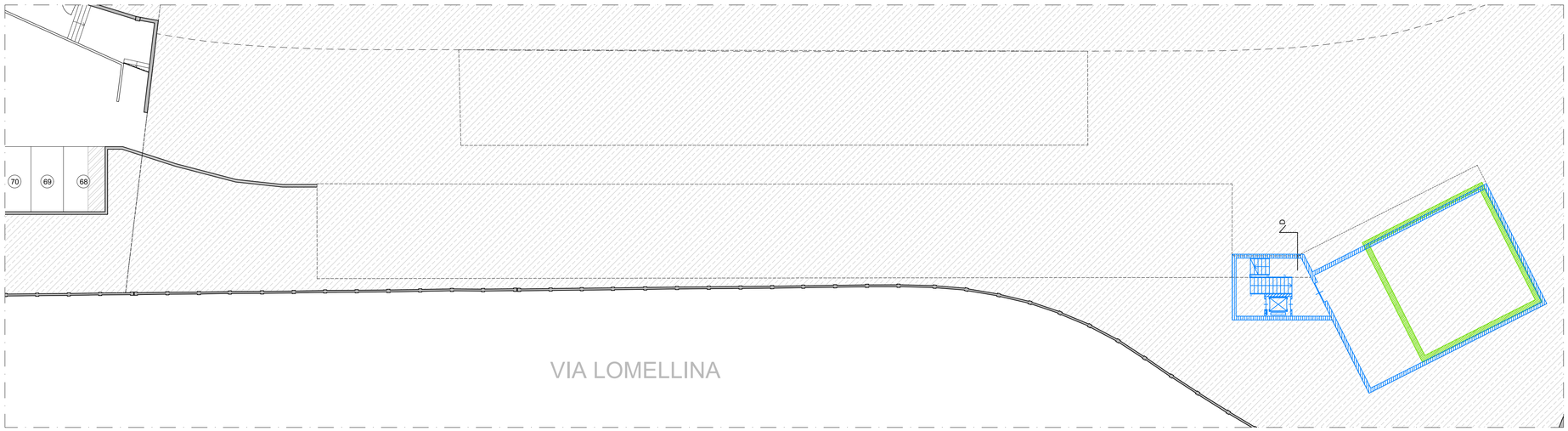

SOVRAPPOSTO

KEYPLAN

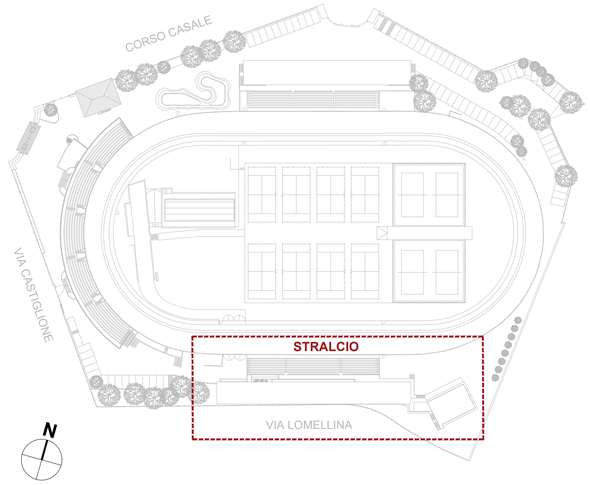

LEGENDA

* ventilazione forzata

LEGENDA

- Costruzioni
- Demolizioni
- Rinuncia alle costruzioni
- Rinuncia alle demolizioni

COMUNE DI TORINO

RECUPERO DEL MOTOVELODROMO "FAUSTO COPPI"

CORSO CASALE, 144

MOTOVELODROMO
TORINO

FASE 3

PERMESSO DI COSTRUIRE
VARIANTE al PDC n° 19/2025 del 14/04/2025
TRIBUNA NORD, TRIBUNA SUD E TRIBUNA STAMPA

PROPRIETA'		**FIRME**
	Comune di Torino	
PROPRIETA' SUPERFICIARIA		
	SPORT 4 GOOD S.r.l. - Ing. Fabrizio Rostagno Corso Casale 144 - 10132 Torino	
PROGETTO		
AR - architettonico	Studio Baietto Battiato Bianco Via Foggia, 40/B - 10152 Torino	
ST - strutturale	Ing. Claudia Costan Zovi Via Garibaldi, 20 - 10122 Torino C.so San Maurizio, 79 - 10124 Torino	
ME - meccanico	Ing. Lorenzo Comi Corso Unione Sovietica, 612/15B - 10135 Torino	
EL - elettrico	Ing. Davide Felloni Via Leini, 4 - 10036 Settimo T.se (TO)	
Maggio 2025	TITOLO TAVOLA	TAVOLA N.
scala 1:200	TRIBUNA SUD - PIANTA PIANO INTERRATO STATO AUTORIZZATO - PROGETTO - SOVRAPPOSTO	AR11

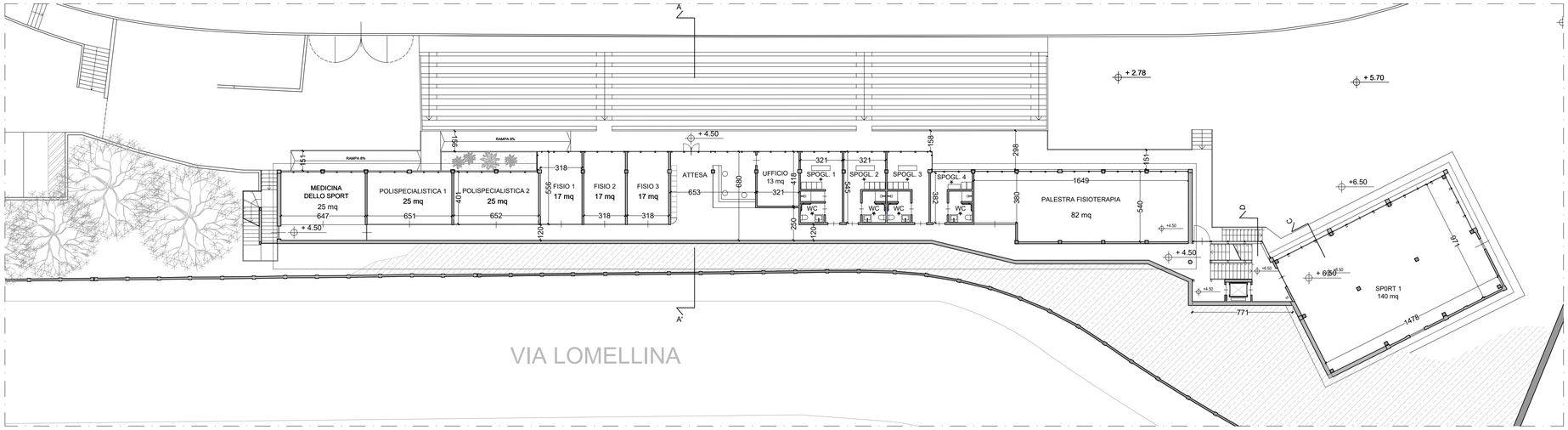

STATO AUTORIZZATO

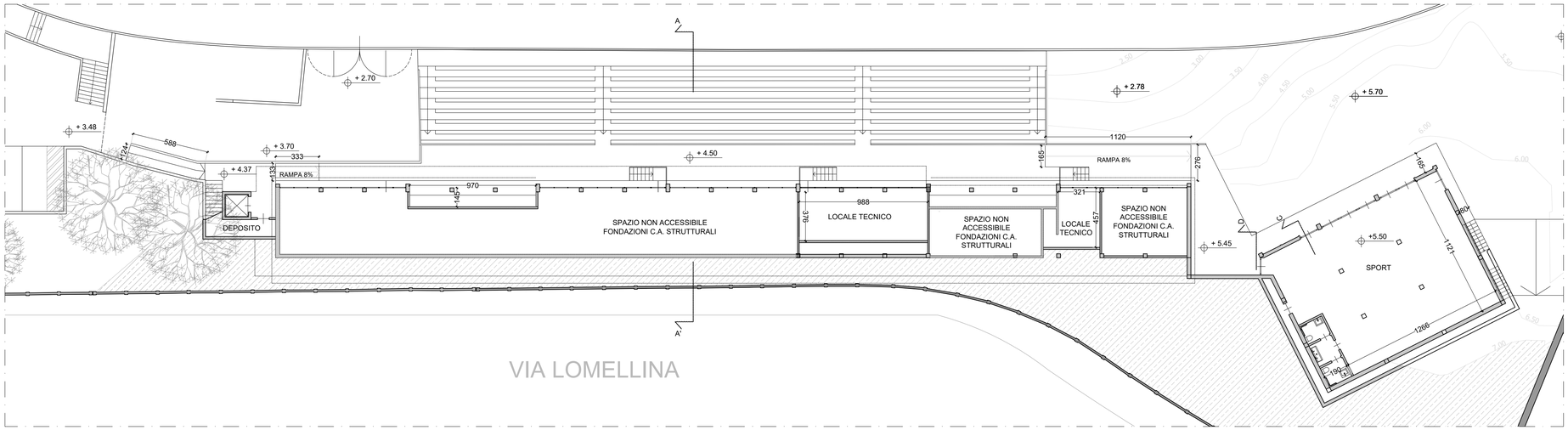

PROGETTO

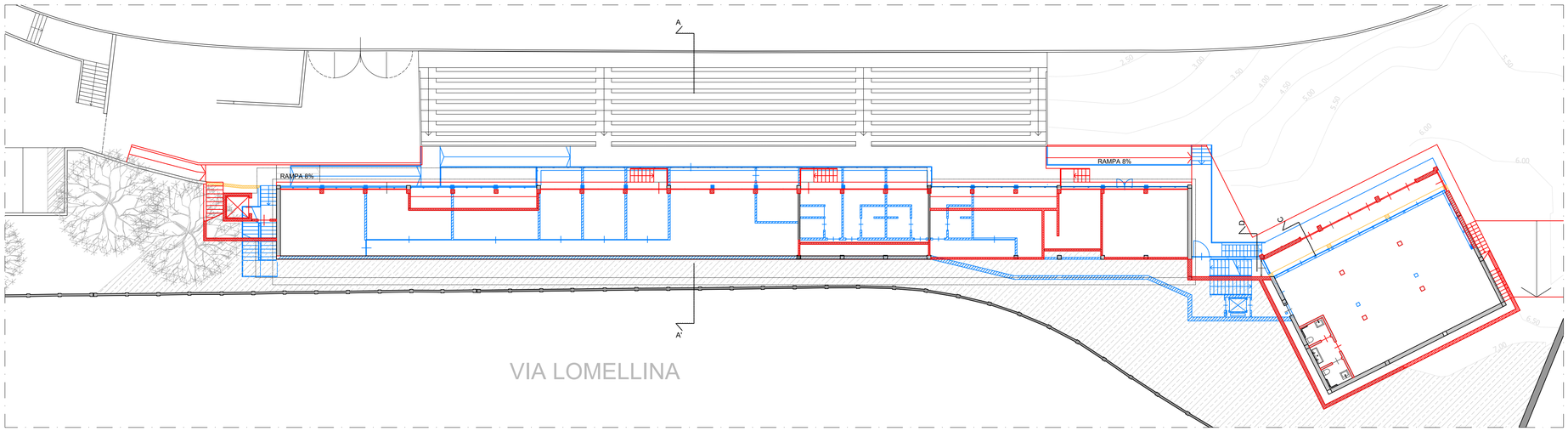

SOVRAPPOSTO

KEYPLAN

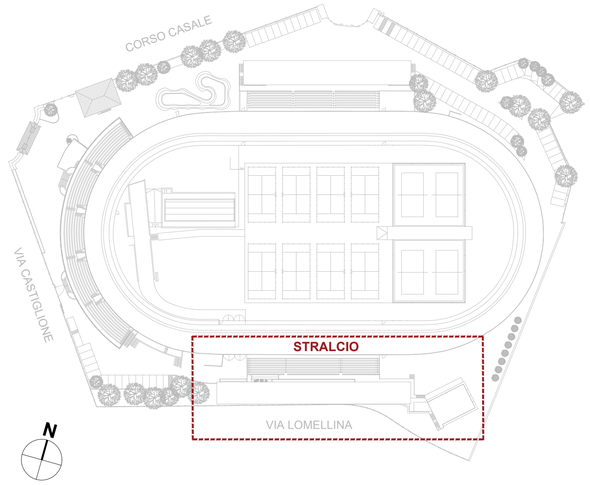

LEGENDA

* ventilazione forzata

LEGENDA

- Costruzioni
- Demolizioni
- Rinuncia alle costruzioni
- Rinuncia alle demolizioni

COMUNE DI TORINO

RECUPERO DEL MOTOVELODROMO "FAUSTO COPPI"
CORSO CASALE, 144

MOTOVELODROMO TORINO

FASE 3

PERMESSO DI COSTRUIRE
VARIANTE al PDC n° 19/2025 del 14/04/2025
TRIBUNA NORD, TRIBUNA SUD E TRIBUNA STAMPA

PROPRIETA'		**FIRME**
	Comune di Torino	
PROPRIETA' SUPERFICIARIA		
	SPORT 4 GOOD S.r.l. - Ing. Fabrizio Rostagno Corso Casale 144 - 10132 Torino	
PROGETTO		
AR - architettonico	Studio Baietto Battiato Bianco Via Foggia, 40/B - 10152 Torino	
ST - strutturale	Ing. Claudia Costan Zovi Via Garibaldi, 20 - 10122 Torino C.so San Maurizio, 79 - 10124 Torino	
ME - meccanico	Ing. Lorenzo Comi Corso Unione Sovietica, 612/15B - 10135 Torino	
EL - elettrico	Ing. Davide Felloni Via Leini, 4 - 10036 Settimo T.se (TO)	
Luglio 2025	TITOLO TAVOLA	TAVOLA N.
scala 1:200	TRIBUNA SUD - PIANTA PIANO TERRA STATO AUTORIZZATO - PROGETTO - SOVRAPPOSTO	AR12

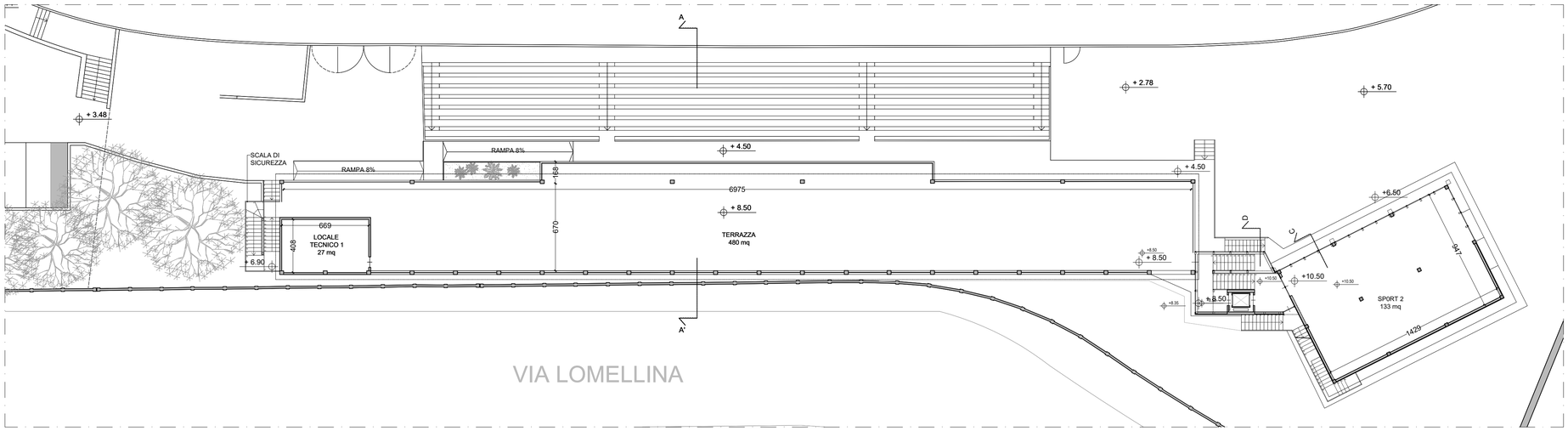

STATO AUTORIZZATO

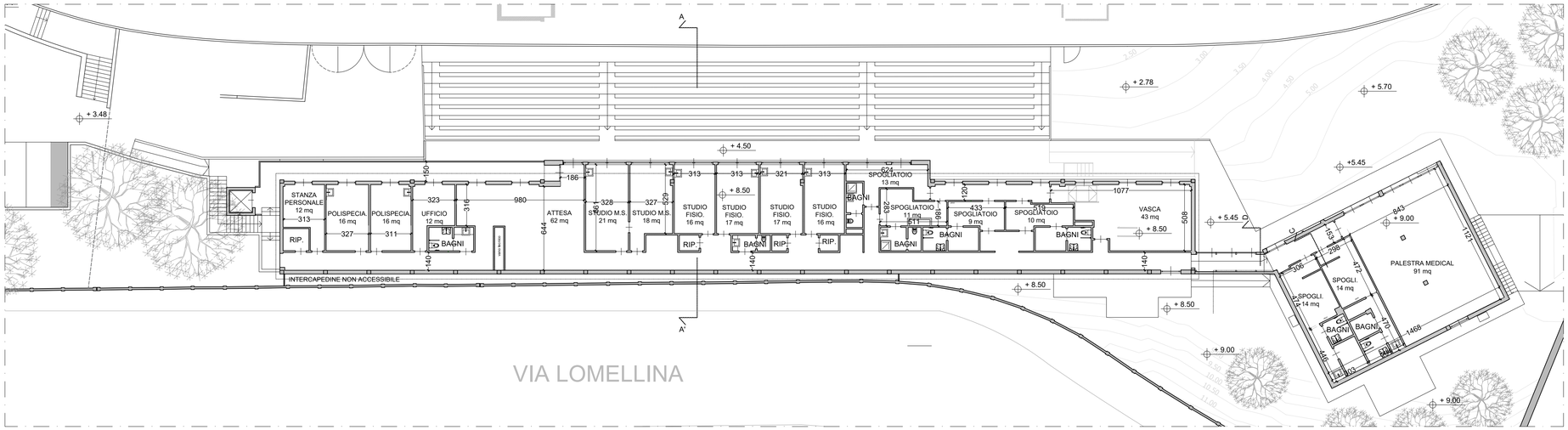

PROGETTO

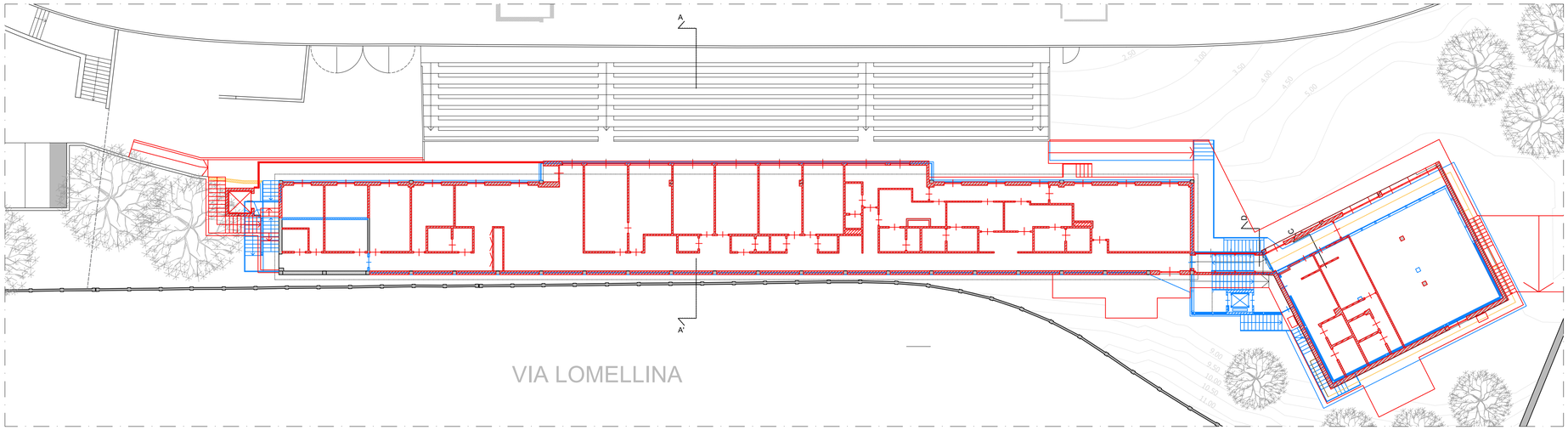

SOVRAPPOSTO

KEYPLAN

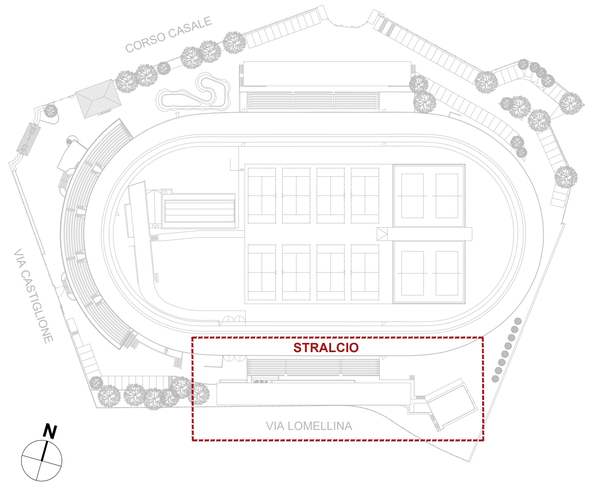

LEGENDA

* ventilazione forzata

LEGENDA

- Costruzioni
- Demolizioni
- Rinuncia alle costruzioni
- Rinuncia alle demolizioni

COMUNE DI TORINO

RECUPERO DEL MOTOVELODROMO "FAUSTO COPPI"

CORSO CASALE, 144

MOTOVELODROMO TORINO

FASE 3

PERMESSO DI COSTRUIRE
VARIANTE al PDC n° 19/2025 del 14/04/2025
TRIBUNA NORD, TRIBUNA SUD E TRIBUNA STAMPA

PROPRIETA'		FIRME
	Comune di Torino	
PROPRIETA' SUPERFICIARIA		
	SPORT 4 GOOD S.r.l. - Ing. Fabrizio Rostagno Corso Casale 144 - 10132 Torino	
PROGETTO		
AR - architettonico	Studio Baietto Battiato Bianco Via Foggia, 40/B - 10152 Torino	
ST - strutturale	Ing. Claudia Costan Zovi Via Garibaldi, 20 - 10122 Torino C.so San Maurizio, 79 - 10124 Torino	
ME - meccanico	Ing. Lorenzo Comi Corso Unione Sovietica, 612/15B - 10135 Torino	
EL - elettrico	Ing. Davide Felloni Via Leini, 4 - 10036 Settimo T.se (TO)	
Luglio 2025	TITOLO TAVOLA	TAVOLA N.
scala 1:200	TRIBUNA SUD - PIANTA PIANO PRIMO STATO AUTORIZZATO - PROGETTO - SOVRAPPOSTO	AR13

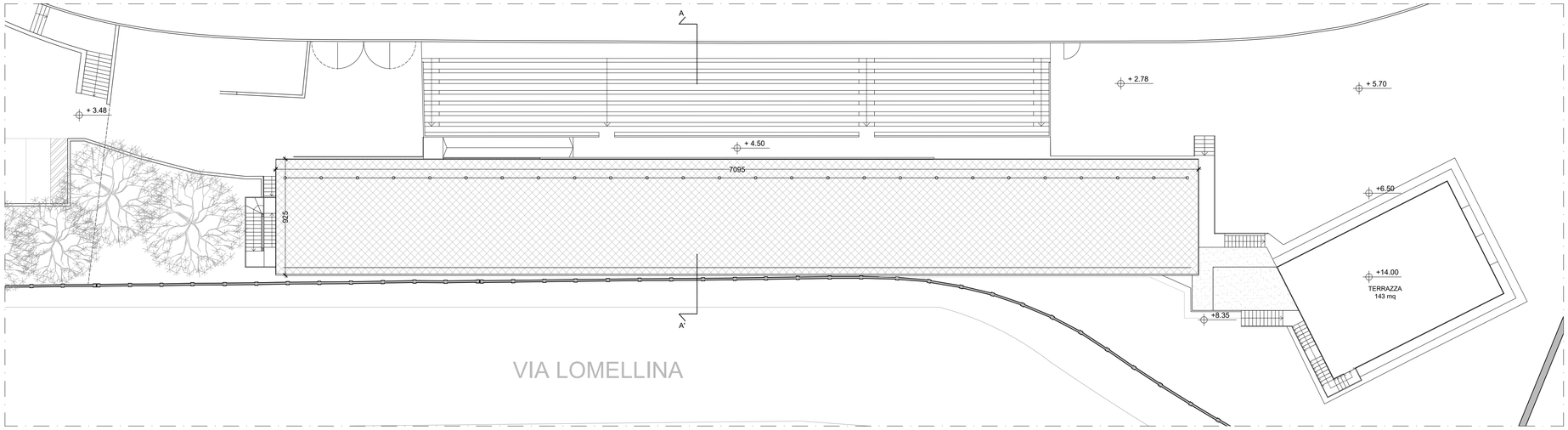

STATO AUTORIZZATO

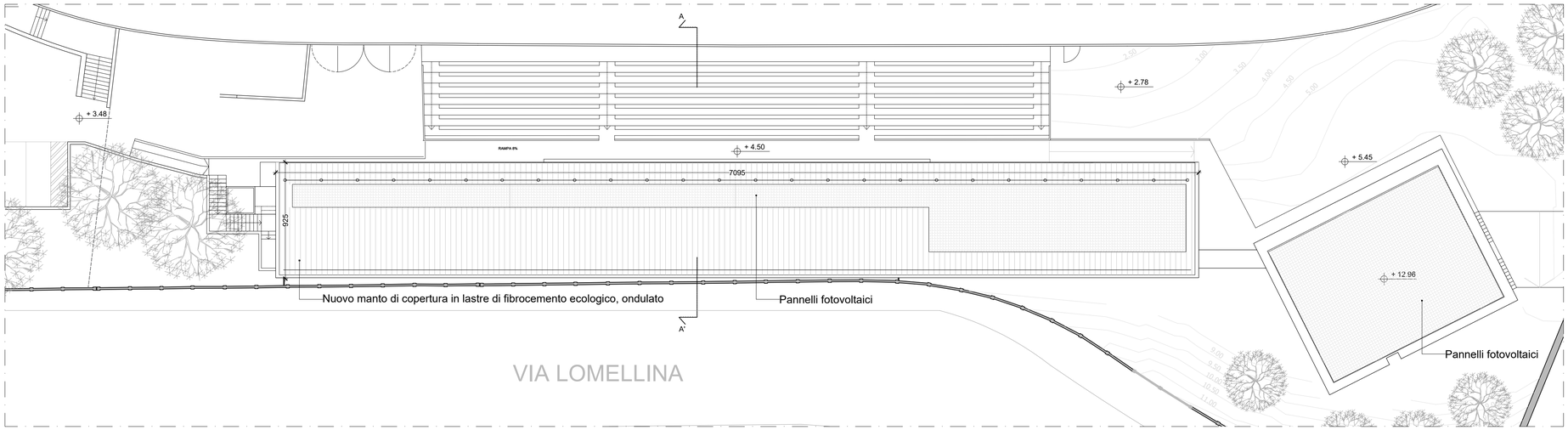

PROGETTO

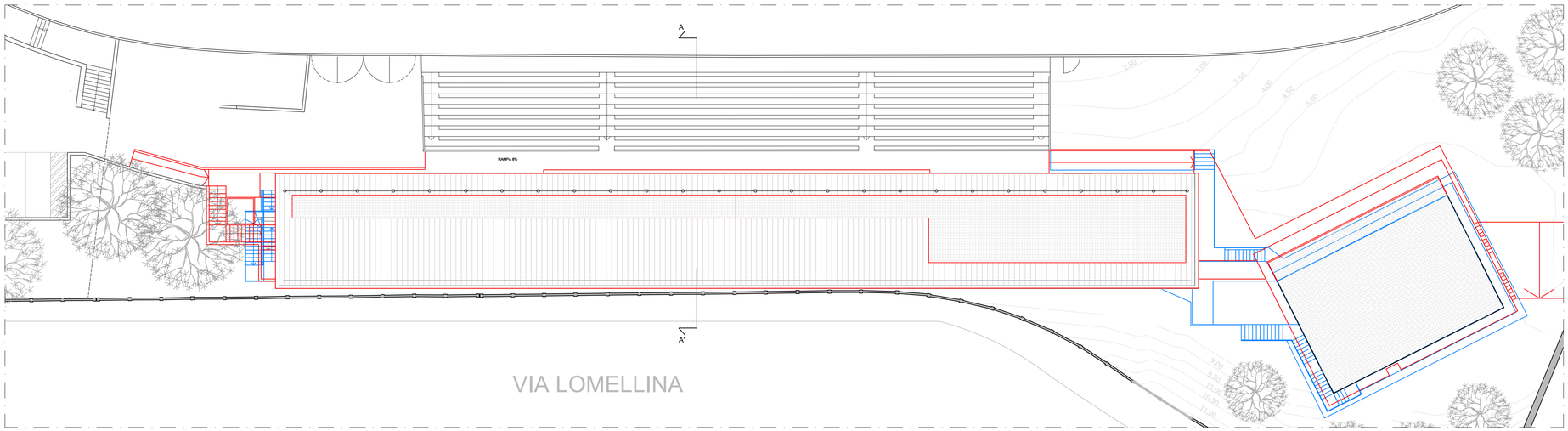

SOVRAPPOSTO

KEYPLAN

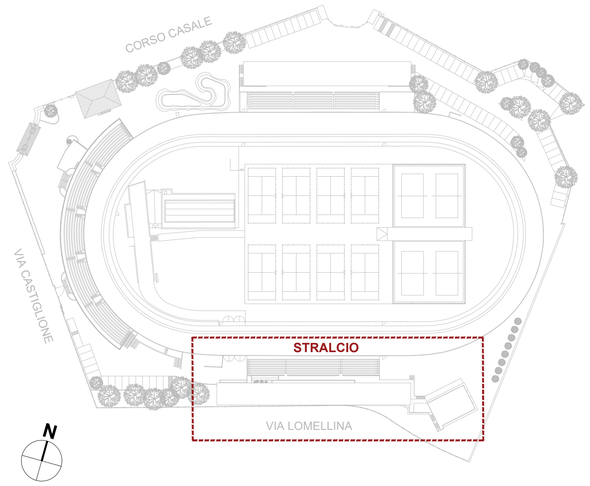

LEGENDA

* ventilazione forzata

LEGENDA

- Costruzioni
- Demolizioni
- Rinuncia alle costruzioni
- Rinuncia alle demolizioni

COMUNE DI TORINO

RECUPERO DEL MOTOVELODROMO "FAUSTO COPPI"

CORSO CASALE, 144

MOTOVELODROMO TORINO

FASE 3

PERMESSO DI COSTRUIRE
VARIANTE al PDC n° 19/2025 del 14/04/2025
TRIBUNA NORD, TRIBUNA SUD E TRIBUNA STAMPA

PROPRIETA'		**FIRME**
	Comune di Torino	
PROPRIETA' SUPERFICIARIA		
	SPORT 4 GOOD S.r.l. - Ing. Fabrizio Rostagno Corso Casale 144 - 10132 Torino	
PROGETTO		
AR - architettonico	Studio Baietto Battiato Bianco Via Foggia, 40/B - 10152 Torino	
ST - strutturale	Ing. Claudia Costan Zovi Via Garibaldi, 20 - 10122 Torino C.so San Maurizio, 79 - 10124 Torino	
ME - meccanico	Ing. Lorenzo Comi Corso Unione Sovietica, 612/15B - 10135 Torino	
EL - elettrico	Ing. Davide Felloni Via Leini, 4 - 10036 Settimo T.se (TO)	
Luglio 2025	TITOLO TAVOLA	TAVOLA N.
scala 1:200	TRIBUNA SUD - PIANTA PIANO COPERTURE STATO AUTORIZZATO - PROGETTO - SOVRAPPOSTO	AR14

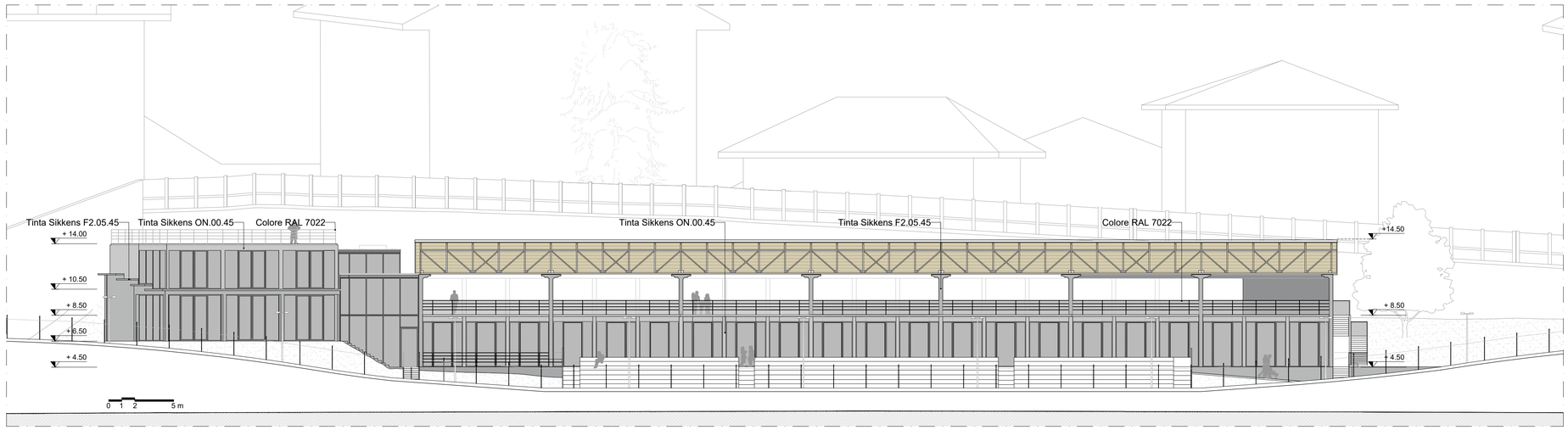

STATO AUTORIZZATO

PROGETTO

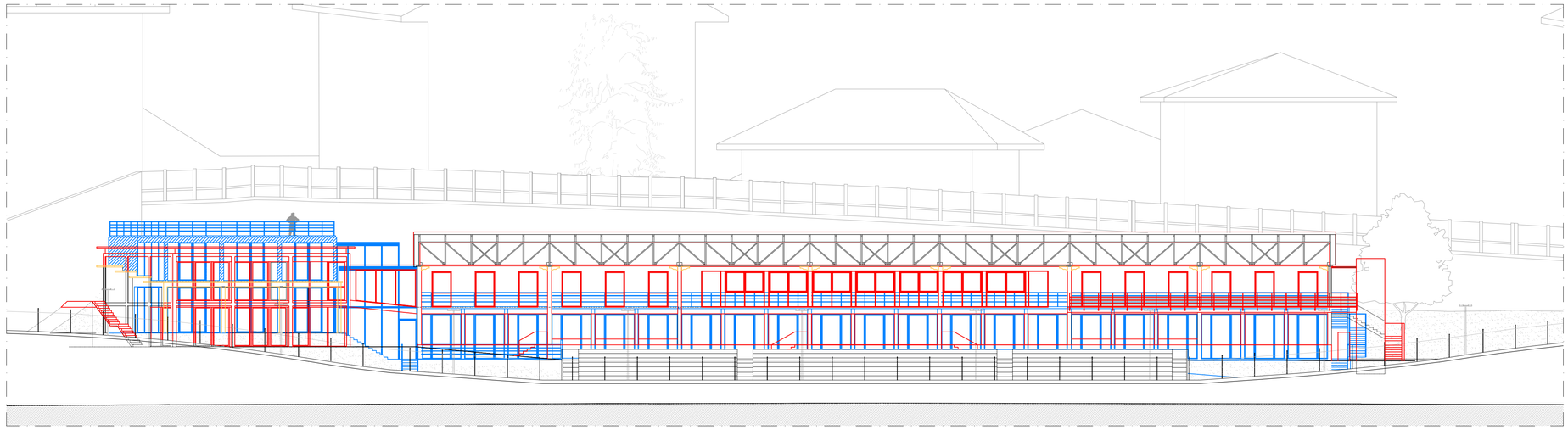

SOVRAPPOSTO

KEYPLAN

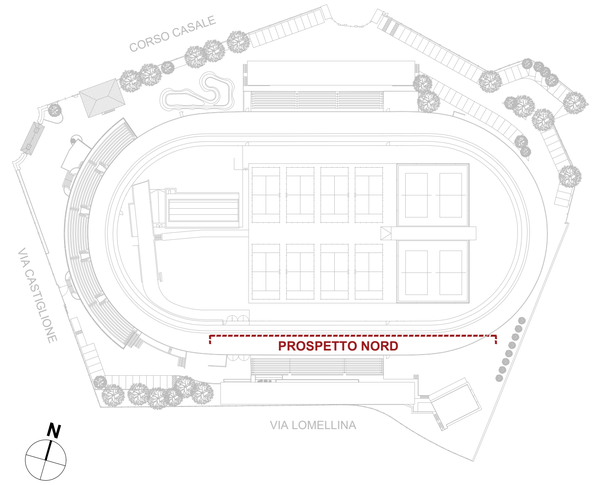

LEGENDA

- DEMOLIZIONI
- NUOVE COSTRUZIONI
- RINUNCIA A COSTRUIRE

COMUNE DI TORINO

RECUPERO DEL MOTOVELODROMO "FAUSTO COPPI"
CORSO CASALE, 144

MOTOVELODROMO
TORINO

FASE 3

PERMESSO DI COSTRUIRE
VARIANTE al PDC n° 19/2025 del 14/04/2025
TRIBUNA NORD, TRIBUNA SUD E TRIBUNA STAMPA

PROPRIETA'		FIRME
	Comune di Torino	
PROPRIETA' SUPERFICIARIA		
	SPORT 4 GOOD S.r.l. - Ing. Fabrizio Rostagno Corso Casale 144 - 10132 Torino	
PROGETTO		
AR - architettonico	Studio Baietto Battiato Bianco Via Foggia, 40/B - 10152 Torino	
ST - strutturale	Ing. Claudia Costan Zovi Via Garibaldi, 20 - 10122 Torino C.so San Maurizio, 79 - 10124 Torino	
ME - meccanico	Ing. Lorenzo Corni Corso Unione Sovietica, 612/15B - 10135 Torino	
EL - elettrico	Ing. Davide Felloni Via Leini, 4 - 10036 Settimo T.se (TO)	
Luglio 2025	TITOLO TAVOLA	TAVOLA N.
scala 1:200	TRIBUNA SUD ED EX STAMPA - PROSPETTO NORD STATO AUTORIZZATO - PROGETTO - SOVRAPPOSTO	AR15

Prospetto Sud (verso i campi)
Stralcio 1:50

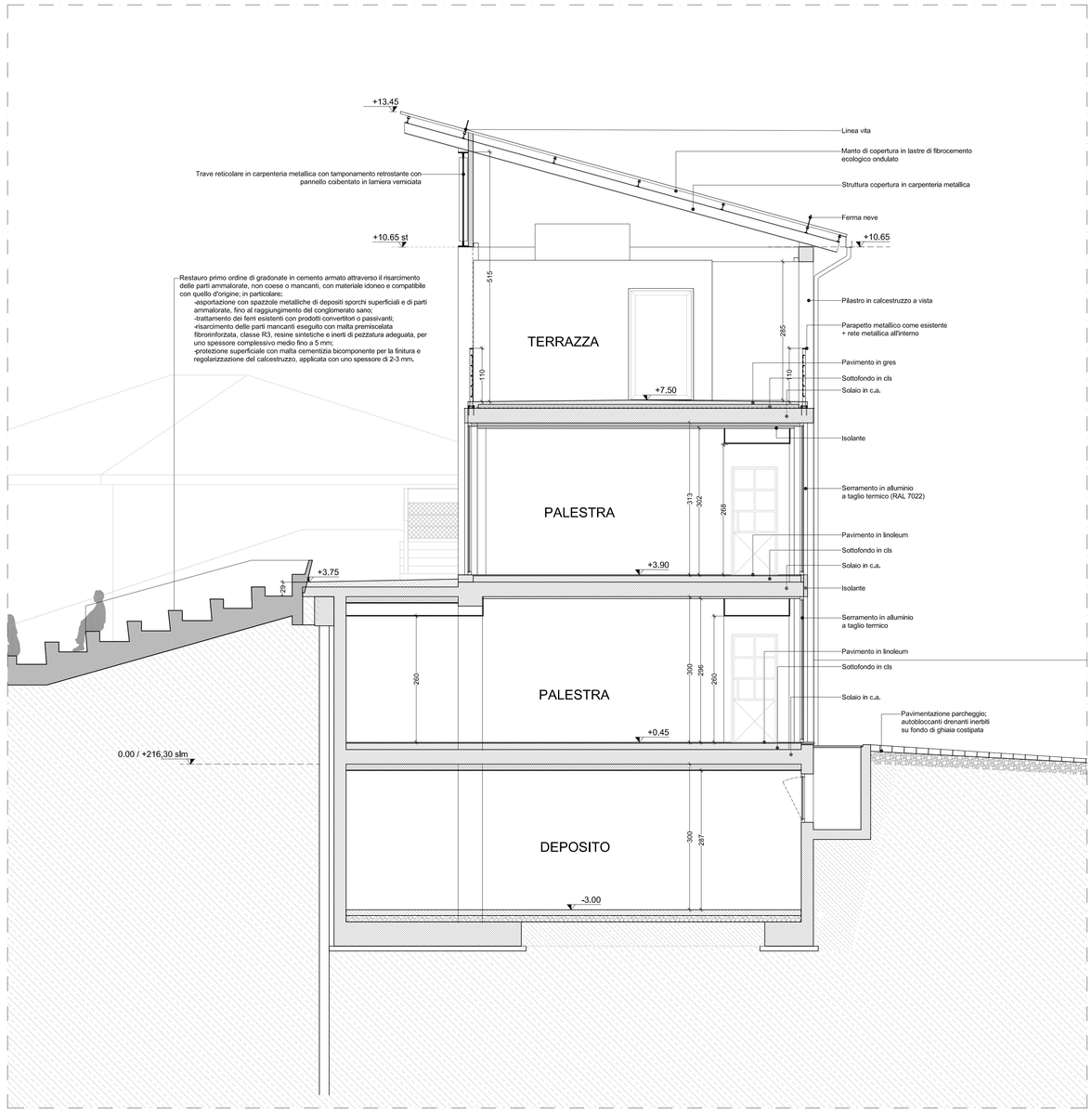

Sezione AA'
Scala 1:50

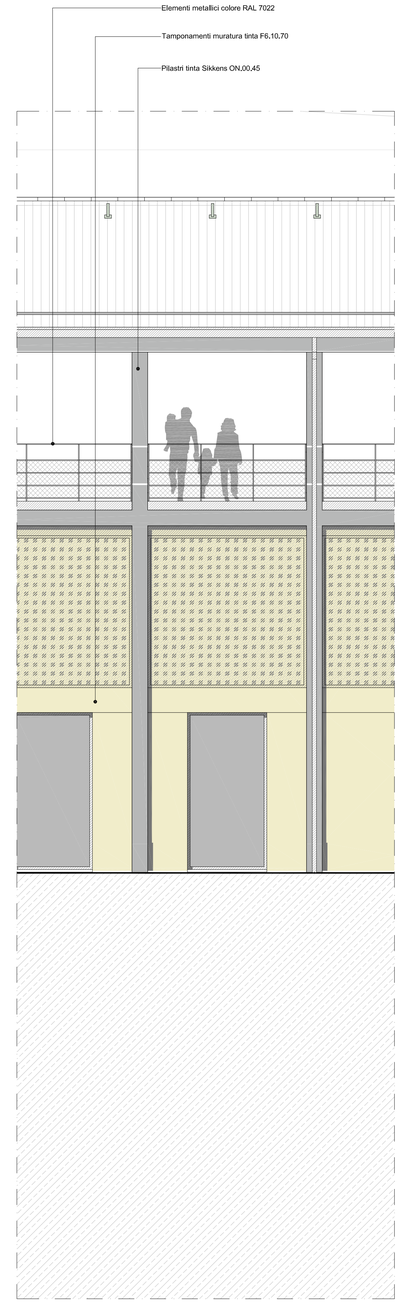

Prospetto Nord (C.so Casale)
Stralcio 1:50

KEYPLAN

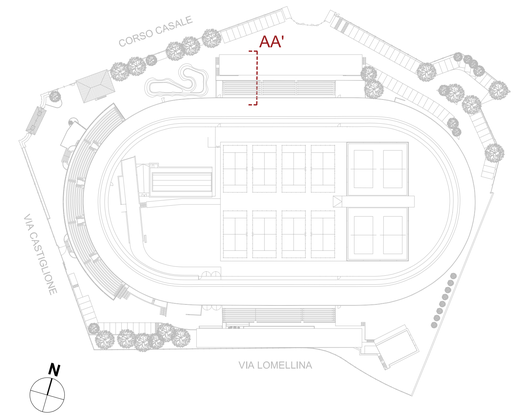

Riferimento cromie superfici facciate:
arco di ingresso, restauro già completato

COMUNE DI TORINO

RECUPERO DEL MOTOVELODROMO "FAUSTO COPPI"
CORSO CASALE, 144

MOTOVELODROMO
TORINO

FASE 3

PERMESSO DI COSTRUIRE
VARIANTE al PDC n° 19/2025 del 14/04/2025
TRIBUNA NORD, TRIBUNA SUD E TRIBUNA STAMPA

PROPRIETA'		**FIRME**
Comune di Torino		
PROPRIETA' SUPERFICIARIA		
SPORT 4 GOOD S.r.l. - Ing. Fabrizio Rostagno Corso Casale 144 - 10132 Torino		
PROGETTO		
AR - architettonico	Studio Baietto Battiato Bianco Via Foggia, 40/B - 10152 Torino	
ST - strutturale	Ing. Claudia Costan Zovi Via Garibaldi, 20 - 10122 Torino C.so San Maurizio, 79 - 10124 Torino	
ME - meccanico	Ing. Lorenzo Corni Corso Unione Sovietica, 612/15B - 10135 Torino	
EL - elettrico	Ing. Davide Feilloni Via Leini, 4 - 10036 Settimo T.se (TO)	
Luglio 2025	TITOLO TAVOLA	TAVOLA N.
scala 1:50	TRIBUNA NORD DETTAGLI COSTRUTTIVI	AR16

KEYPLAN

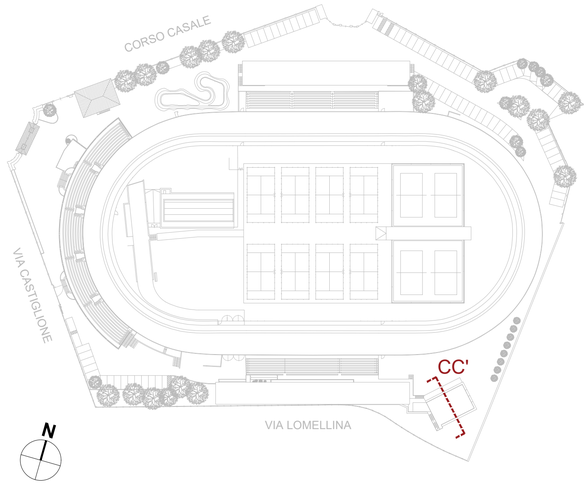

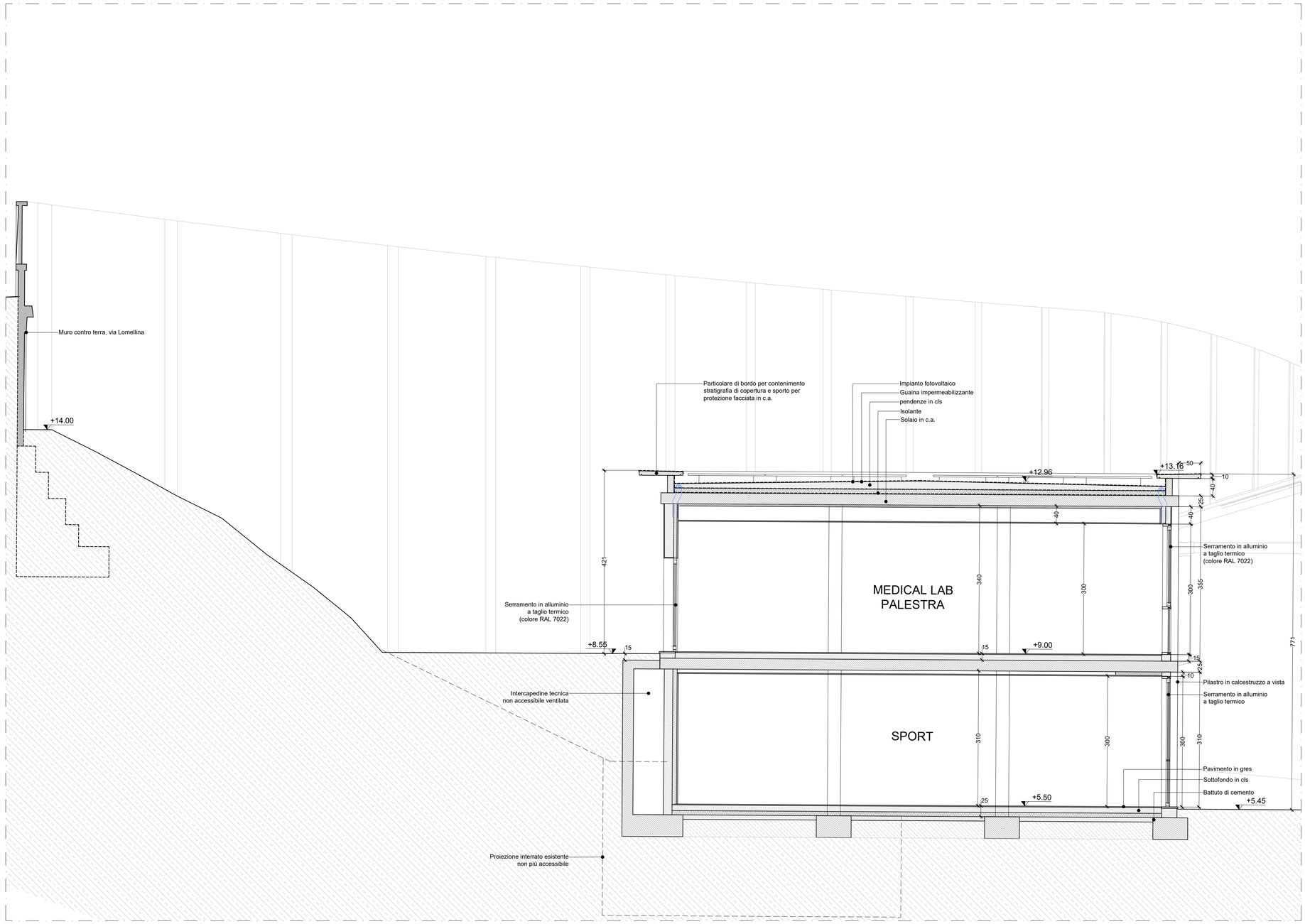

Sezione CC'
Scala 1:50

COMUNE DI TORINO

RECUPERO DEL MOTOVELODROMO "FAUSTO COPPI"

CORSO CASALE, 144

MOTOVELODROMO
TORINO

FASE 3

PERMESSO DI COSTRUIRE
VARIANTE al PDC n° 19/2025 del 14/04/2025
TRIBUNA NORD, TRIBUNA SUD E TRIBUNA STAMPA

PROPRIETA'		**FIRME**
	Comune di Torino	
PROPRIETA' SUPERFICIARIA		
	SPORT 4 GOOD S.r.l. - Ing. Fabrizio Rostagno Corso Casale 144 - 10132 Torino	
PROGETTO		
AR - architettonico	Studio Baietto Battiato Bianco Via Foggia, 40/B - 10152 Torino	
ST - strutturale	Ing. Claudia Costan Zovi Via Garibaldi, 20 - 10122 Torino C.so San Maurizio, 79 - 10124 Torino	
ME - meccanico	Ing. Lorenzo Corni Corso Unione Sovietica, 612/15B - 10135 Torino	
EL - elettrico	Ing. Davide Felloni Via Leini, 4 - 10036 Settimo T.se (TO)	
Luglio 2025	TITOLO TAVOLA	TAVOLA N.
scala 1:50	EX TRIBUNA STAMPA DETTAGLI COSTRUTTIVI	AR16b

KEYPLAN

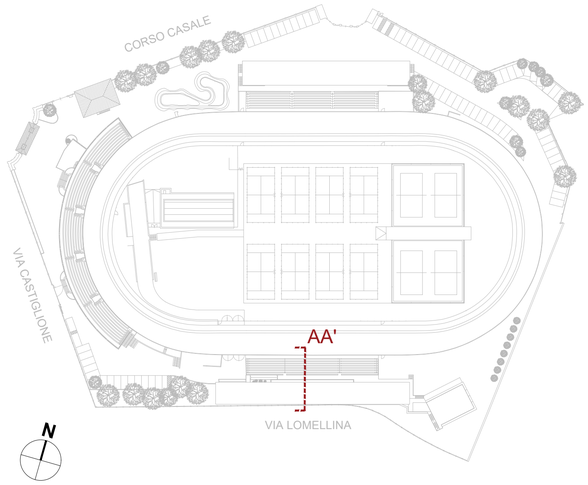

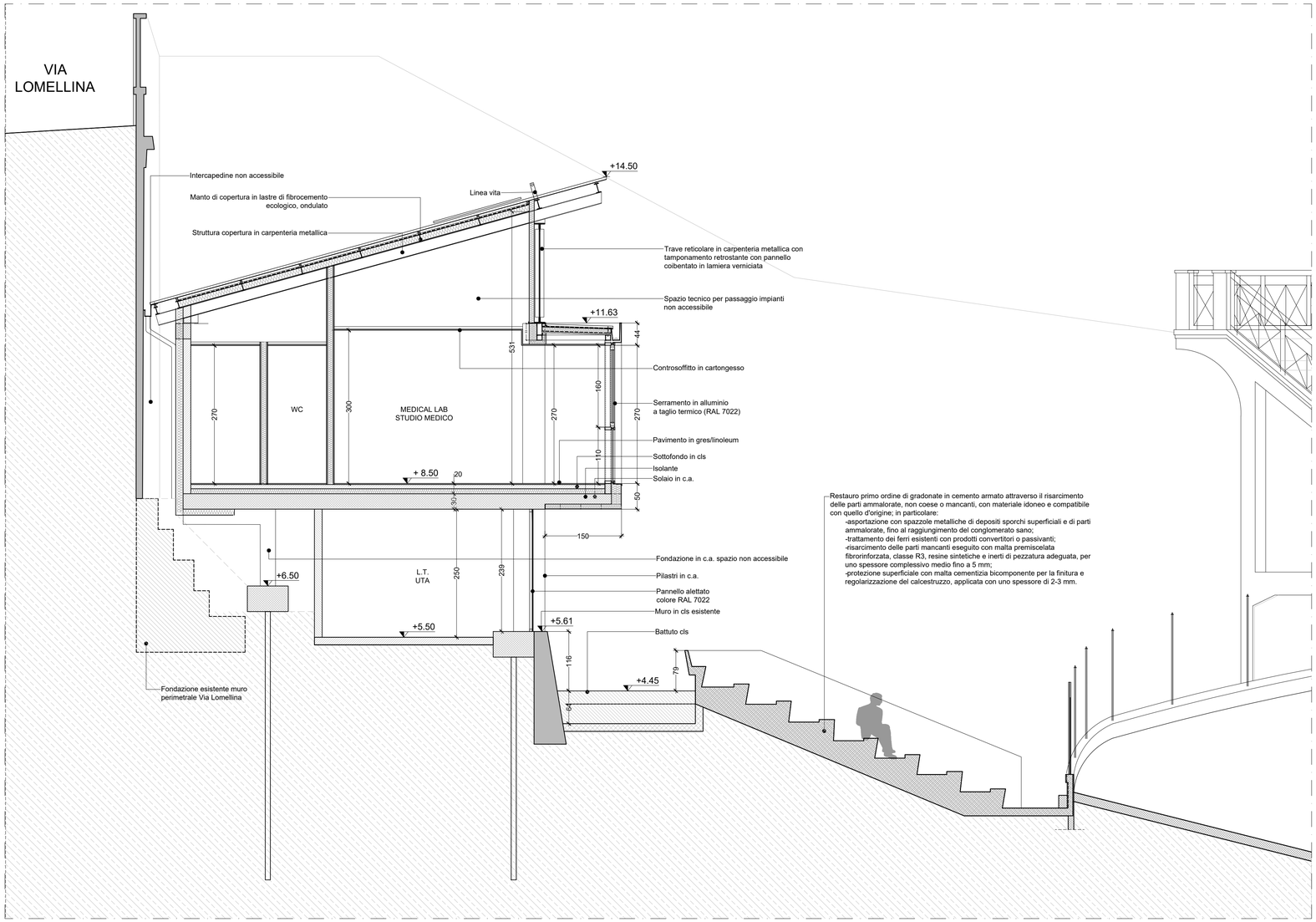

Sezione AA'
Scala 1:50

COMUNE DI TORINO

RECUPERO DEL MOTOVELODROMO "FAUSTO COPPI"
CORSO CASALE, 144

MOTOVELODROMO
TORINO

FASE 3

PERMESSO DI COSTRUIRE
VARIANTE al PDC n° 19/2025 del 14/04/2025
TRIBUNA NORD, TRIBUNA SUD E TRIBUNA STAMPA

PROPRIETA'		**FIRME**
	Comune di Torino	
PROPRIETA' SUPERFICIARIA		
	SPORT 4 GOOD S.r.l. - Ing. Fabrizio Rostagno Corso Casale 144 - 10132 Torino	
PROGETTO		
AR - architettonico	Studio Baietto Battiato Bianco Via Foggia, 40/B - 10152 Torino	
ST - strutturale	Ing. Claudia Costan Zovi Via Garibaldi, 20 - 10122 Torino C.so San Maurizio, 79 - 10124 Torino	
ME - meccanico	Ing. Lorenzo Corni Corso Unione Sovietica, 612/15B - 10135 Torino	
EL - elettrico	Ing. Davide Felloni Via Leini, 4 - 10036 Settimo T.se (TO)	
Luglio 2025	TITOLO TAVOLA	TAVOLA N.
scala 1:50	TRIBUNA SUD DETTAGLI COSTRUTTIVI	AR16c