LEGENDA

- Perimetro opere "assoggettate ad uso pubblico"
- Perimetro opere "a cura e spese"
- Caditoie esistenti
- Caditoie a bocca di lupo in sostituzione
- Caditoie eliminate
- Caditoie in progetto
- Canale grigliato
- Pozzetto di ispezione in progetto
- Pozzetto di ispezione esistente
- Collettore esistente
- Collettore esistente
- Collettore in progetto (400mm)
- Tubazione in PEAD in progetto (200mm)

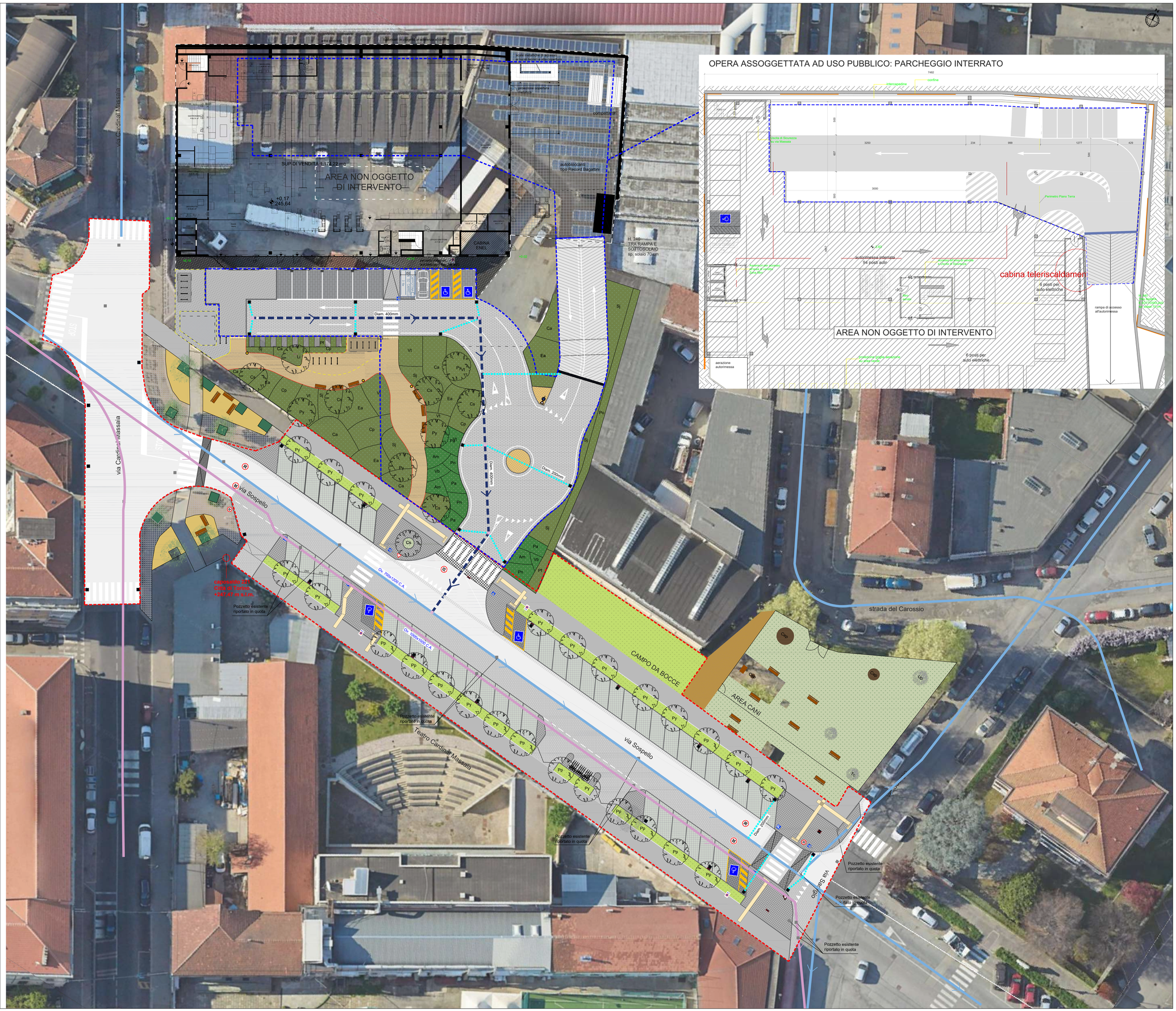

Committente:
EFFEMME Immobiliare s.r.l.
Viale Bruno Buozzi, 99
00197 ROMA

CITTA' DI TORINO
Divisione Infrastrutture e Mobilità

samep mondo engineering srl
Ing. Piero Mondo
Ing. Ernesto Mondo
Ing. Paola Mondo

Via Cosseria, 4
10131 Torino
tel 011 597540
email: mondo@samep.it
web: www.samep. it

PERMESSO DI COSTRUIRE IN DEROGA AL PRG PER RISTRUTTURAZIONE EDILIZIA CON DEMOLIZIONE E RICOSTRUZIONE E MUTAMENTO DI DESTINAZIONE D'USO DI FABBRICATI ADIBITI AD ATTIVITÀ LOGISTICA PER INSEDIAMENTO DI MEDIA STRUTTURA DI VENDITA E AUTORIMESSA INTERRATA IN VIA SOSPELLO ANGOLO VIA CARDINAL MASSAIA

P.F.T.E.

Progetto di fattibilità tecnico economica delle opere di urbanizzazione

Elaborato n.

7.6

scala: 1:200

Planimetria di Progetto:
sottoservizi - raccolta acque

15 luglio 2024 - Rev.11 ottobre 2024 - Rev. giugno 2025