COMUNE DI TORINO
VIA BOTTICELLI n. 34

AREA NORMATIVA IN
ZONA CONSOLIDATA PER ATTIVITÀ PRODUTTIVE

INTERVENTO DI RISTRUTTURAZIONE EDILIZIA
ex Art. 4d N.U.E.A. P.R.G.

PERMESSO DI COSTRUIRE IN DEROGA
ex art.14 bis D.P.R. n. 380/2001

REALIZZAZIONE DI MEDIA STRUTTURA
DI VENDITA ALIMENTARE MSAM 3

SD 4
TI 2
UO 1

proponente	Lidl Italia S.r.l. via Augusto Ruffo 36 37040 Arcole (VR)
progetto	studio 421 via Talucchi 1, 10143 Torino T 011.19214967 info@studio421.it Arch. Riccardo Alemanni
oggetto	PROGETTO: - Particolari di facciata - Dettagli cstruttivi
scala	1:50 - 1:10
data	MAGGIO 2025

09

STRALCIO DI PROSPETTO - scala 1:50

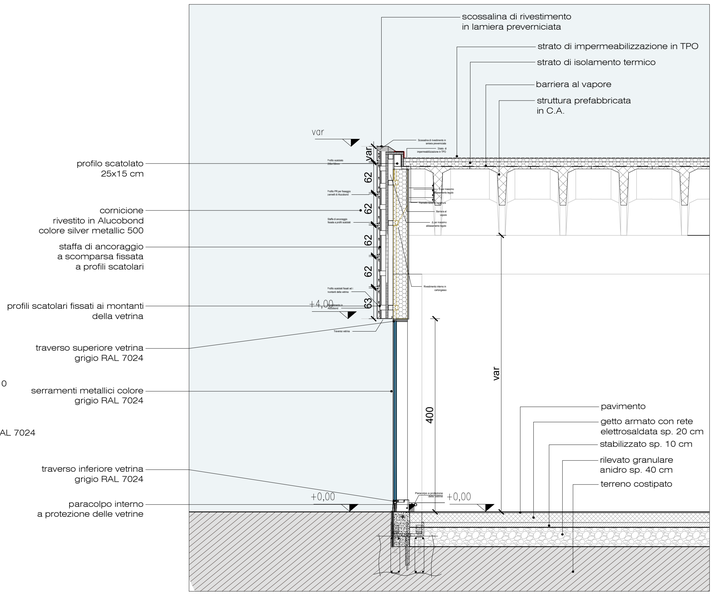

STRALCIO DI SEZIONE - scala 1:50

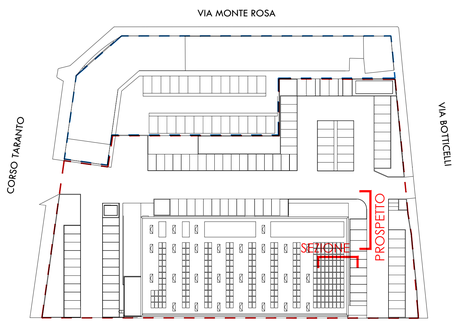

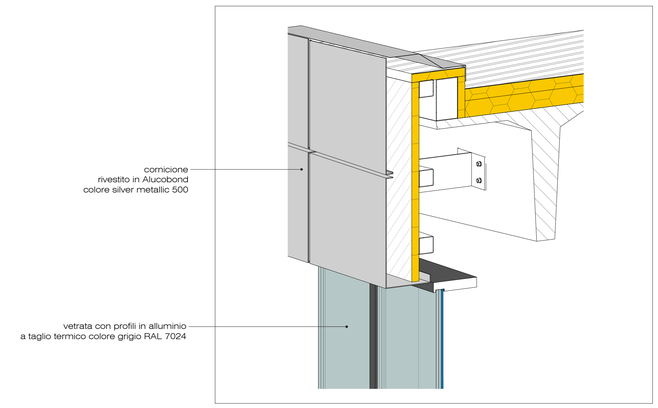

DETTAGLIO TIPICO COPERTURA - SEZIONE ASSONOMETRICA CORNICIONE

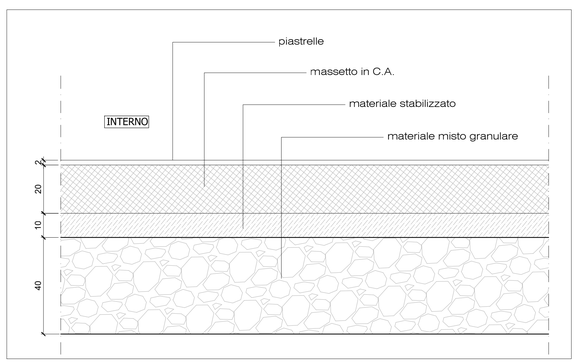

DETTAGLIO PAVIMENTO PIANO TERRA - scala 1:10

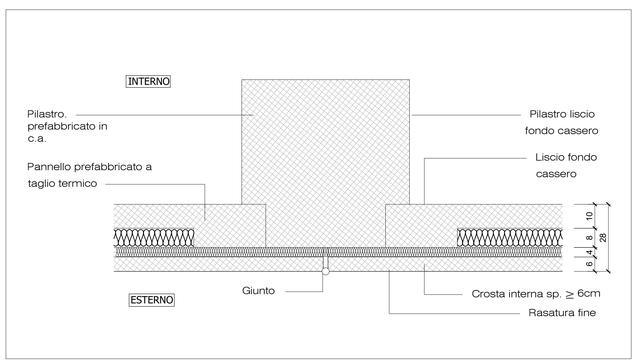

DETTAGLIO MURATURA PERIMETRALE - SEZIONE ORIZZONTALE - scala 1:10

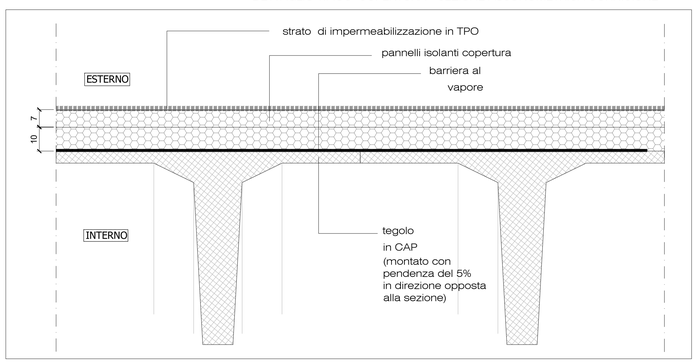

DETTAGLIO COPERTURA - STRATIGRAFIA COPERTURA CON STRUTTURA IN C.A. PREFABBRICATO- scala 1:10