COMUNE DI TORINO
VIA BOTTICELLI n. 34

AREA NORMATIVA IN
ZONA CONSOLIDATA PER ATTIVITÀ PRODUTTIVE

INTERVENTO DI RISTRUTTURAZIONE EDILIZIA
ex Art. 4d N.U.E.A. P.R.G.

PERMESSO DI COSTRUIRE IN DEROGA
ex art.14 bis D.P.R. n. 380/2001

REALIZZAZIONE DI MEDIA STRUTTURA
DI VENDITA ALIMENTARE MSAM 3

SD 4
TI 2
UO 1

proponente	Lidl Italia S.r.l. via Augusto Ruffo 36 37040 Arcole (VR)
progetto	studio 421 via Taluchi 1, 10143 Torino T 011.19214967 info@studio421.it Arch. Riccardo Alemanni
oggetto	PROGETTO: - Planimetrie con indicazione delle destinazioni 05
scala 1:300 1:500	data GIUGNO 2025

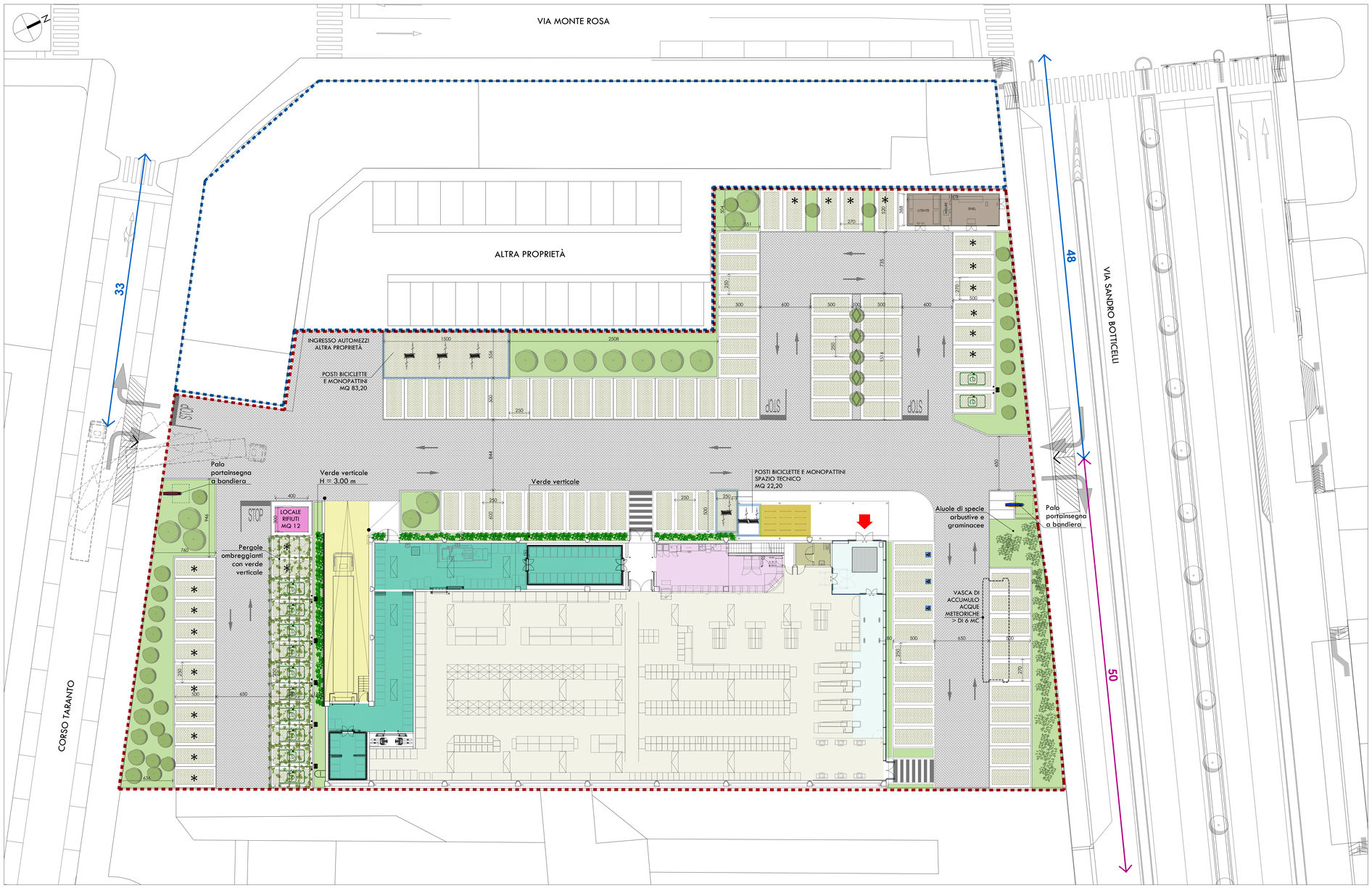

PLANIMETRIA GENERALE scala 1:500

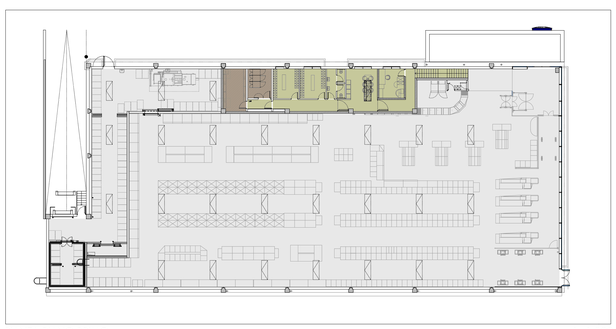

PIANTA PIANO PRIMO scala 1:300

LEGENDA

- AREA ACCESSI
- AREA CARICO-SCARICO
- AREA CARRELLI
- AREA DEPOSITO
- AREA IMPIANTI
- AREA SPOGLIATOI/SERV. IGIENICI
- LABORATORI
- AREA VENDITA

- LOCALE PER LA RACCOLTA DIFFERENZIATA DEI RIFIUTI ex art. 99 RE n. 381 Città di Torino min (0,5 % SLP) | min 4 mq mq 12 > 9,99 mq
- POSTI BICICLETTE E MONOPATTINI ex art. 82 R.E. mq 105,40 > mq 99,90
- POSTI AUTO INERBITI n. 104
- PUNTI DI RICARICA PER VEICOLI ELETTRICI È prevista l' installazione di n. 12 punti di ricarica per veicoli elettrici, ex art. 102 R.E. (> 10% 104) la cui localizzazione sarà definita in sede di progettazione esecutiva
- STALLI CON FUTURA PREDISPOSIZIONE PER LA RICARICA DEI VEICOLI ELETTRICI: N. 22 (> 20% 104)

- ACCESSI PEDONALI ENTRATA/USCITA ALLE STRUTTURE COMMERCIALI
- ACCESSI STRADALI ENTRATA/USCITA AD USO COMMERCIALE
- DISTANZE DAGLI INCROCI
- DISTANZE PASSI CARRAI