COMUNE DI TORINO
Via SETTE COMUNI - Via CAROLINA INVERNIZIO

ZONA URBANA DI TRASFORMAZIONE

AMBITO 16.7 - SETTE COMUNI

PERMESSO DI COSTRUIRE
in deroga ex art. 14 comma 1bis D.P.R. n. 380/2001
come disposto dall'art. 5 Legge n. 106/2011

INTERVENTO DI NUOVA COSTRUZIONE DI EDIFICIO RESIDENZIALE ED AUTORIMESSA INTERRATA

proprietà
Rattalino Immobiliare srl
corso Francia 86 - 10138 Torino

project management, progetto architettonico, interior design
Fabio Fantolino
via Bruno Buozzi 10 - 10123 Torino
tel 011 19764350 mail info@fabiofantolino.com
FABIO FANTO LINO

project management, progetto architettonico
Studio 421
arch. Riccardo Alemanni
via Talucchi 1 - 10143 Torino
tel 011 19214967 mail info@studio421.it
SD4 T2 U0 1 STUDIO 421

oggetto
PROGETTO - PARTICOLARE DI FACCIATA
STRALCIO DI SEZIONE E DI PROSPETTO
PARTICOLARE STRATIGRAFIA PAVIMENTO

tavola
5

scala
1:10 1:50

NOVEMBRE 2020

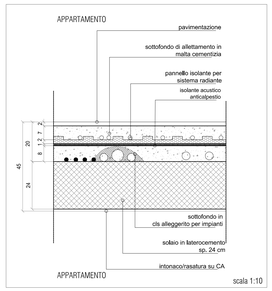

PARTICOLARE STRATIGRAFIA A PAVIMENTO NEGLI APPARTAMENTI

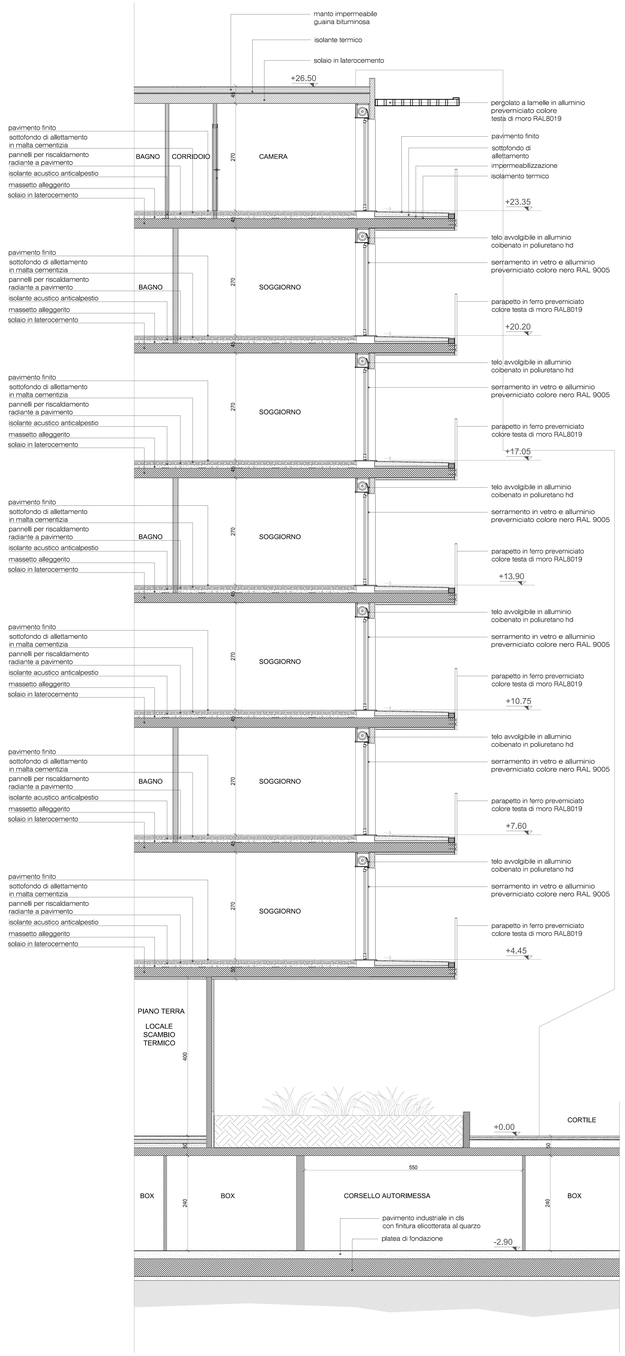

PARTICOLARE DI FACCIATA - STRALCIO DI SEZIONE

scala 1:50

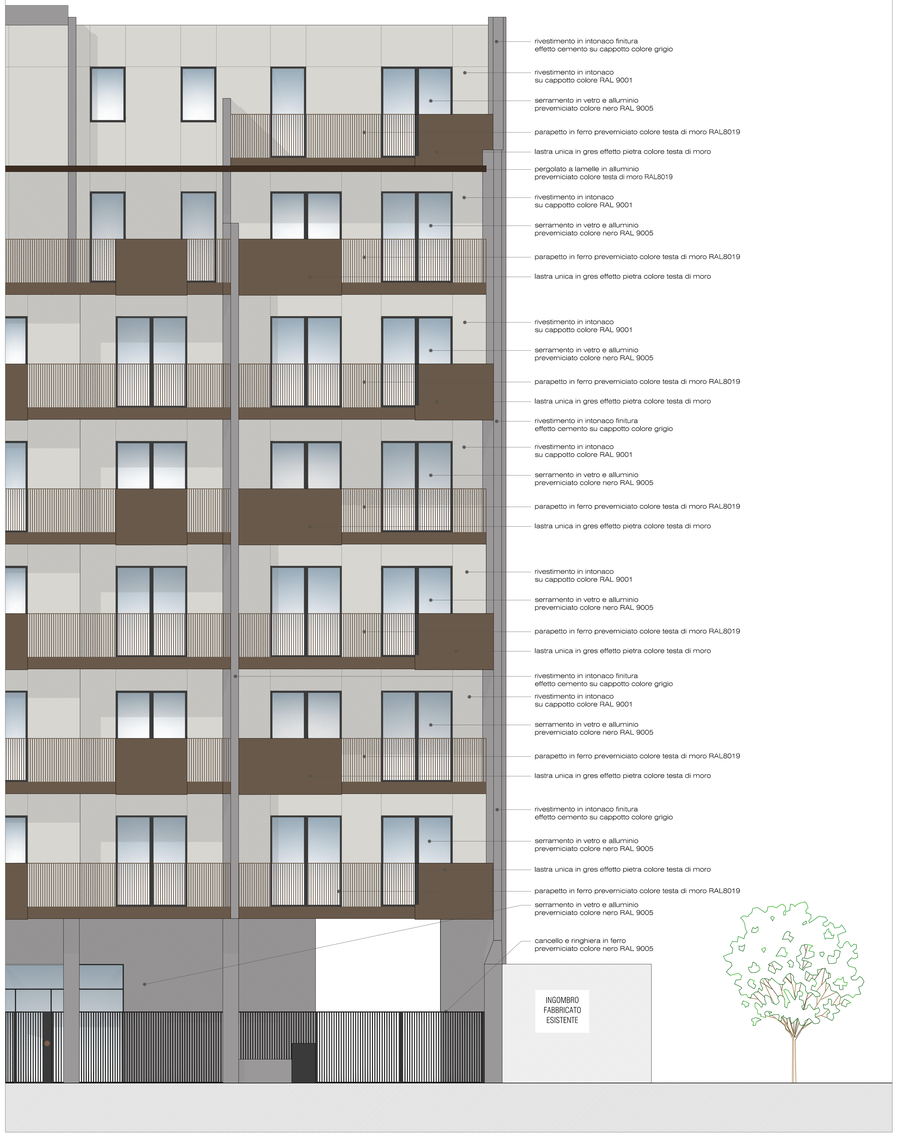

PARTICOLARE DI FACCIATA - STRALCIO DI PROSPETTO

scala 1:50