CITTA' DI TORINO

PERMESSO DI COSTRUIRE IN SANATORIA

C.so Tassoni 24, 10144 Torino

Foglio 1176 - Part. 368 - Sub 3-4-5-6

PROPRIETA'

Sede legale
International Federation of Sport Climbing
Effingerstrasse 1 - 3001 Bern - Switzerland
Registration nr: CHE-192-921.730

Sede operativa
International Federation of Sport Climbing
Corso Vinzaglio 12 - 10121 - Torino - Italia
CF: 97687230017
Pec: ifsc@legalmail.it

Rappresentante legale
Marco Maria Scolaris
[redacted]
Nato a Torino, 24.07.1958.

PROGETTO ARCHITETTONICO

STUDIO
DE FERRARI
ARCHITETTI

10153 Torino Italia, via Andorno 22
tel. 011 885875
e-mail. studio@deferrariarchitetti.it
arch. Vittorio Jacomussi
c.f. [redacted]

Ordine Architetti PPC Torino
ARCHITETTO VITTORIO IACOMUSSI
n.1900
ordine
[redacted]

PROGETTO ARCHITETTONICO

SOVRAPPOSIZIONE

SCALA 1/100

REV.	MODIFICHE	DATA	DISEGNATORE
0	EMISSIONE	LUGLIO 2024	
1	INTEGRAZIONE	SETTEMBRE 2024	
2	INTEGRAZIONE	OTTOBRE 2024	
3			
4			
5			

ELABORATO

TAV5

LEGENDA:

STATO AUTORIZZATO

STATO DI FATTO

PROSPETTO OVEST - C.so Tassoni

PROSPETTO SUD - Via Migliara

PROSPETTO NORD - Cortile nord

PROSPETTO EST - Sezione AA

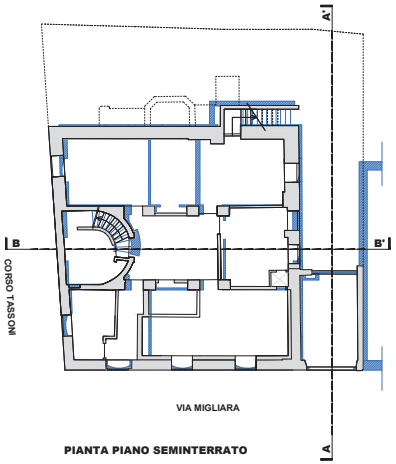

PIANTA PIANO SEMINTERRATO

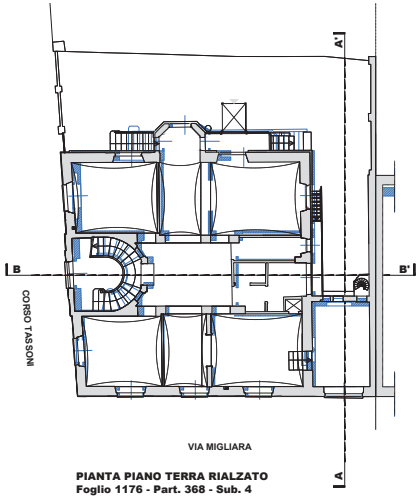

PIANTA PIANO TERRA RIALZATO
Foglio 1176 - Part. 368 - Sub. 4

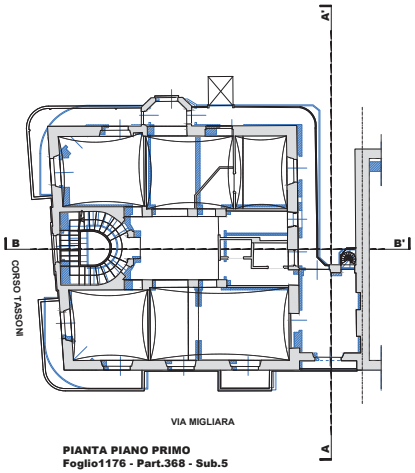

PIANTA PIANO PRIMO
Foglio1176 - Part.368 - Sub.5

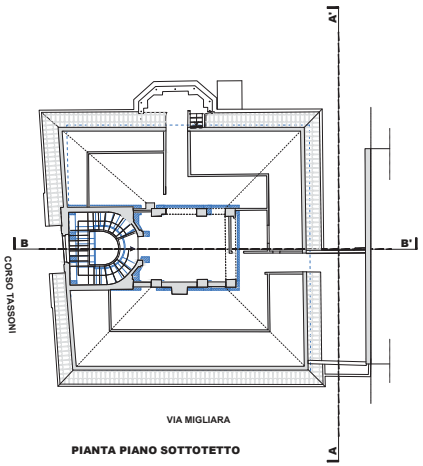

PIANTA PIANO SOTTOTETTO

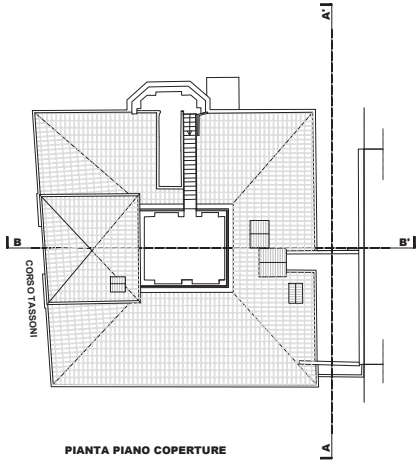

PIANTA PIANO COPERTURE

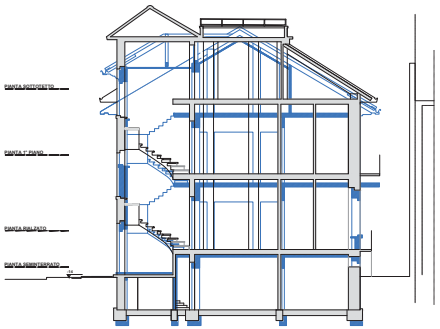

SEZIONE BB'