CITTA' DI TORINO

PERMESSO DI COSTRUIRE IN SANATORIA

C.so Tassoni 24, 10144 Torino

Foglio 1176 - Part. 368 - Sub 3-4-5-6

PROPRIETA'
Sede legale
International Federation of Sport Climbing
Effingerstrasse 1 - 3001 Bern - Switzerland
Registration nr: CHE-192-921.730

Sede operativa
International Federation of Sport Climbing
Corso Vinzaglio 12 - 10121 - Torino - Italia
CF: 97687230017
Pec: ifsc@legalmail.it

Rappresentante legale
Marco Maria Scolaris
[redacted]
Nato a Torino, 24.07.1958.

PROGETTO ARCHITETTONICO
STUDIO DE FERRARI ARCHITETTI
10153 Torino Italia, via Andorno 22
tel. 011 8858875
e-mail. studio@deferrariarchitetti.it
arch. Vittorio Jacomussi
c.f. [redacted]
Ordine Architetti PPC Torino
ARCHITETTO VITTORIO JACOMUSSI
n.1900
ordine - architetti
[redacted]

PROGETTO ARCHITETTONICO

AUTORIZZATO

SCALA 1/100

REV.	MODIFICHE	DATA	DISEGNATORE
0	EMISSIONE	LUGLIO 2024	
1	INTEGRAZIONE	SETTEMBRE 2024	
2	INTEGRAZIONE	OTTOBRE 2024	
3			
4			
5			

ELABORATO

TAV3

STATO AUTORIZZATO con Permesso di Costruire n.883 del 31/12/1934 - Prot. 1934-1- 10712 e successivo Permesso di Costruire n.161 del 19/05/1939 - Prot. 1939-2-4

Premesso che gli elaborati delle pratiche di cui sopra presentano numerosi errori di rappresentazione, dimenticanze e incongruenze, il presente elaborato è stato ricavato mediando tra i segni grafici e le quote dimensionali dei disegni originali, facendo prevalere ove possibile i dati dimensionali delle quotature. In fase di interpretazione e ricostruzione grafica è stata data prevalenza alle piante e alla sezione con le relative quotature, adattando di conseguenza la restituzione grafica dei prospetti da cui si evince l'apparato di facciata.
La ricostruzione costituisce quindi una restituzione ragionata che va intesa quale rappresentazione delle intenzioni progettuali e delle sagome autorizzate.

PROSPETTO OVEST - C.so Tassoni

PROSPETTO SUD - Via Migliara

PROSPETTO NORD - Cortile nord

PROSPETTO EST - Sezione AA

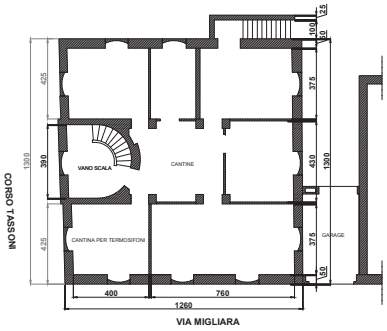

PIANTA PIANO SEMINTERRATO

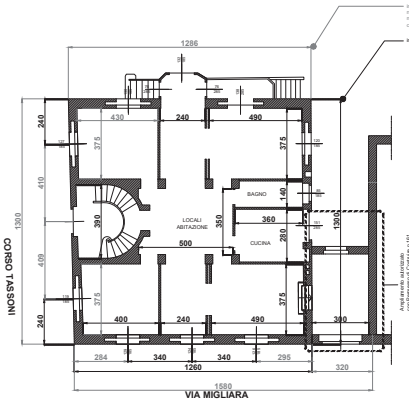

PIANTA PIANO TERRA RIALZATO
Foglio 1176 - Part. 368 - Sub. 4

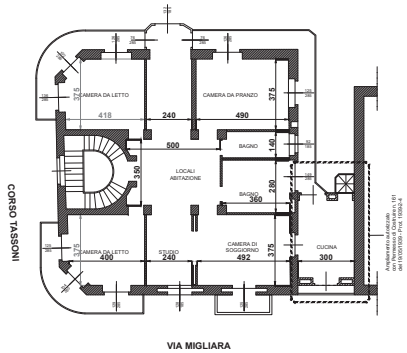

PIANTA PIANO PRIMO
Foglio1176 - Part.368 - Sub.5

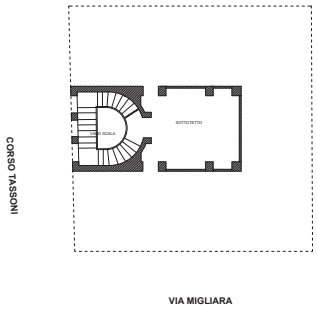

PIANTA PIANO SOTTOTETTO

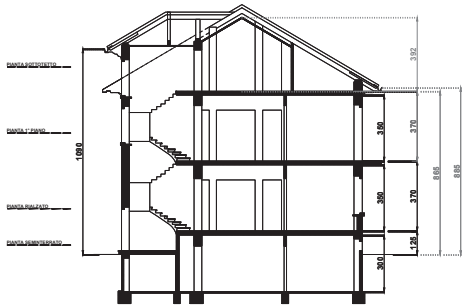

SEZIONE BB'