

CITTA' DI TORINO

PERMESSO DI COSTRUIRE IN SANATORIA

C.so Tassoni 24, 10144 Torino

Foglio 1176 - Part. 368 - Sub 3-4-5-6

LEGENDA:

- STATO AUTORIZZATO**
- STATO DI FATTO**
- ADEGUAMENTO CON DEMOLIZIONI**
- ADEGUAMENTO CON COSTRUZIONI**

Rappresentazione dello STATO DI FATTO con indicazione delle opere in DEMOLIZIONE e COSTRUZIONE per eliminare le superfetazioni.

<p>PROPRIETA' Sede legale International Federation of Sport Climbing Efingerstrasse 1 - 3001 Bern - Switzerland Registration nr. CHE-192-921.730</p> <p>Sede operativa International Federation of Sport Climbing Corso Vinzaglio 12 - 10121 - Torino - Italia CF: 97687230017 Pec: ifsc@legalmail.it</p> <p>Rappresentante legale Marco Maria Sclaris SCLMCM58L24L219R Nato a Torino, 24.07.1958.</p>	<p>PROGETTO ARCHITETTONICO STUDIO DE FERRARI ARCHITETTI 10153 Torino Italia, via Andorno 22 tel. 011 8858775 e-mail: studio@deferrariarchitetti.it arch. Vittorio Jacomuzzi c.f. CMSVTR57A18L219E</p> <div style="border: 1px solid black; padding: 2px; font-size: 8px;"> <p>Ordine n. 1900</p> <p>Architetto Vittorio Jacomuzzi</p> </div>
---	--

PROGETTO ARCHITETTONICO				SCALA 1/100
ADEGUAMENTO				
REV.	MODIFICHE	DATA	DISEGNATORE	ELABORATO
0	EMISIONE	LUGLIO 2024		TAV7
1	INTEGRAZIONE	SETTEMBRE 2024		
2	INTEGRAZIONE	OTTOBRE 2024		
3				
4				



PROSPETTO OVEST - C.so Tassoni



PROSPETTO SUD - Via Migliara

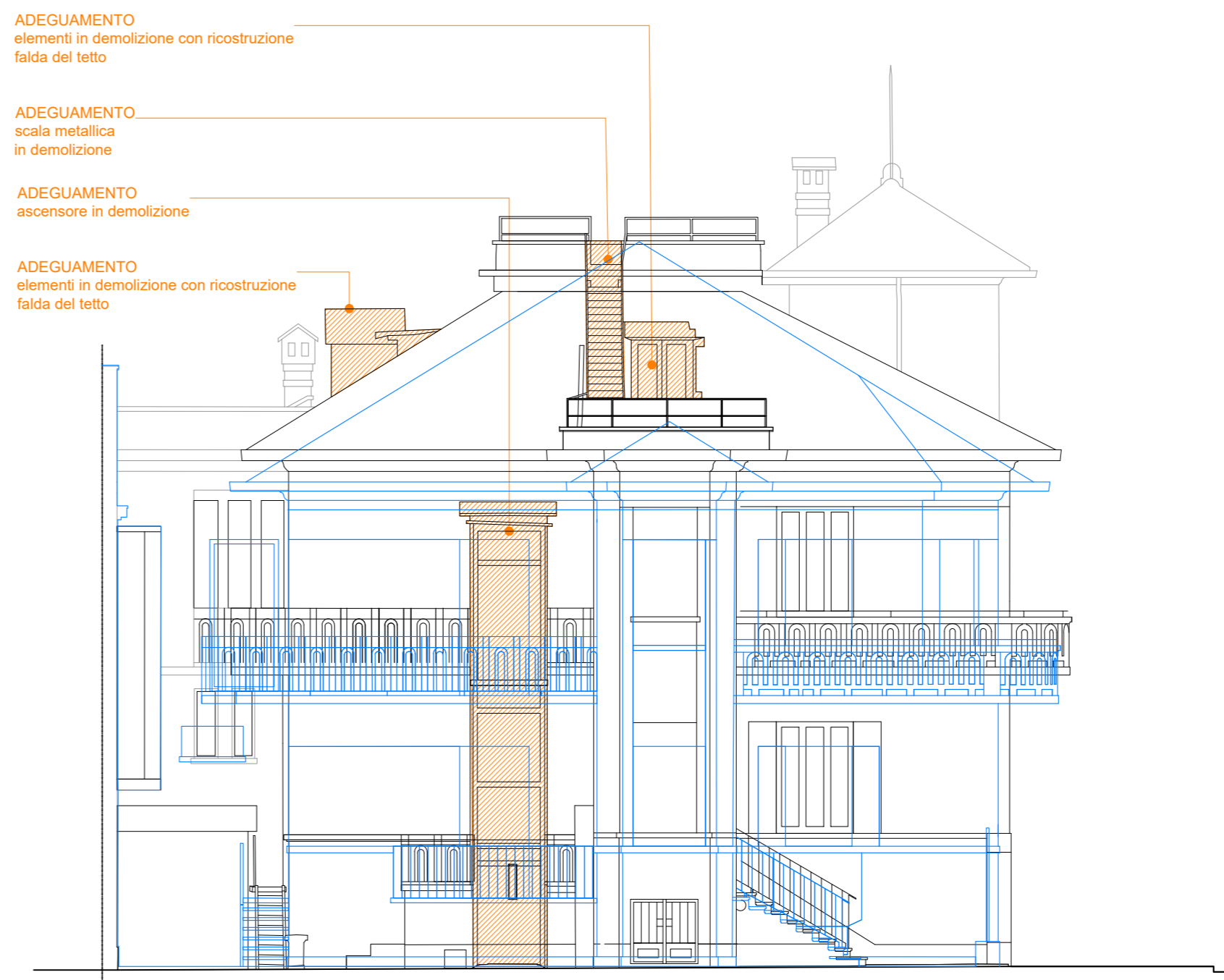

PROSPETTO NORD - Cortile nord



PROSPETTO EST - Sezione AA

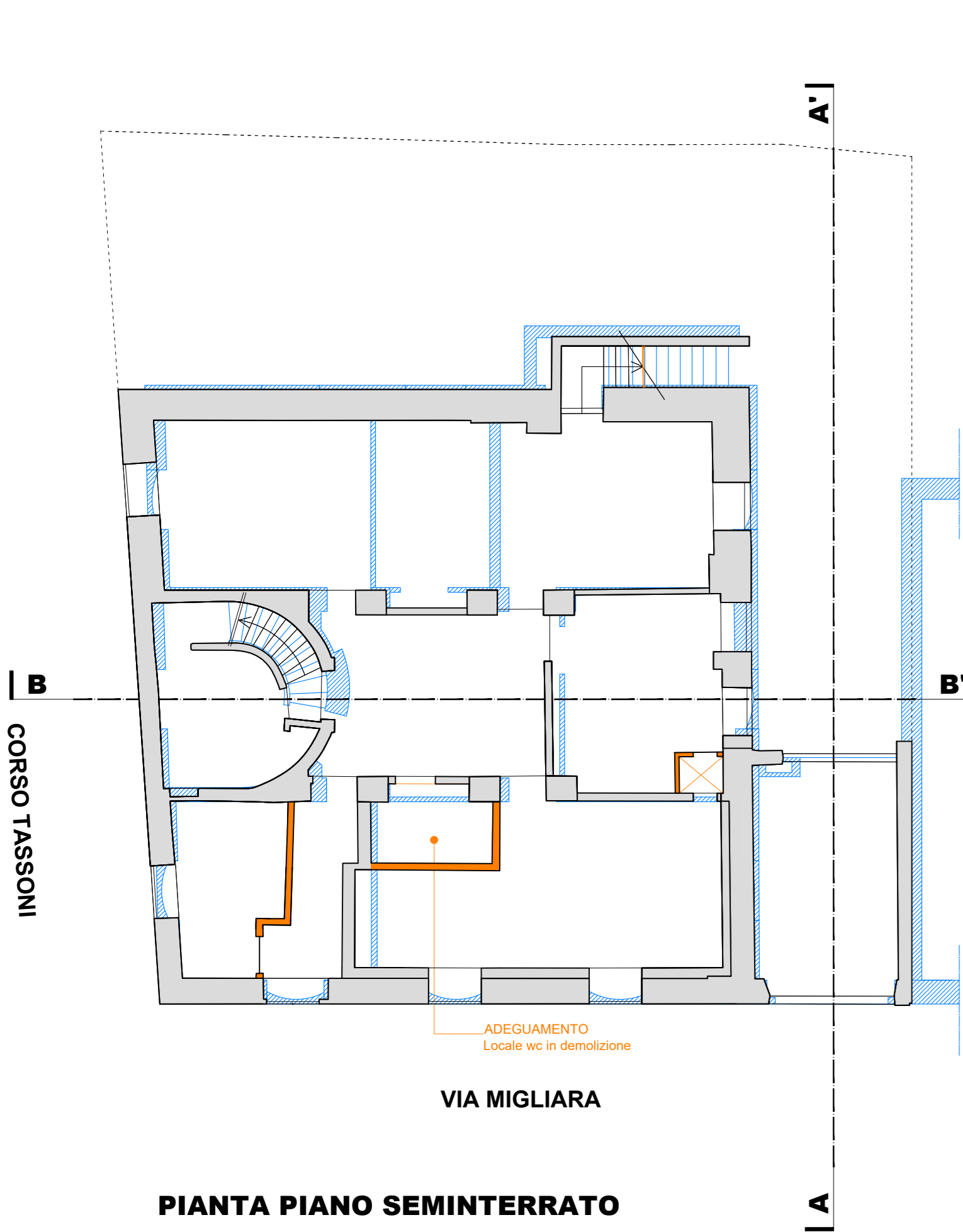

PIANTA PIANO SEMINTERRATO

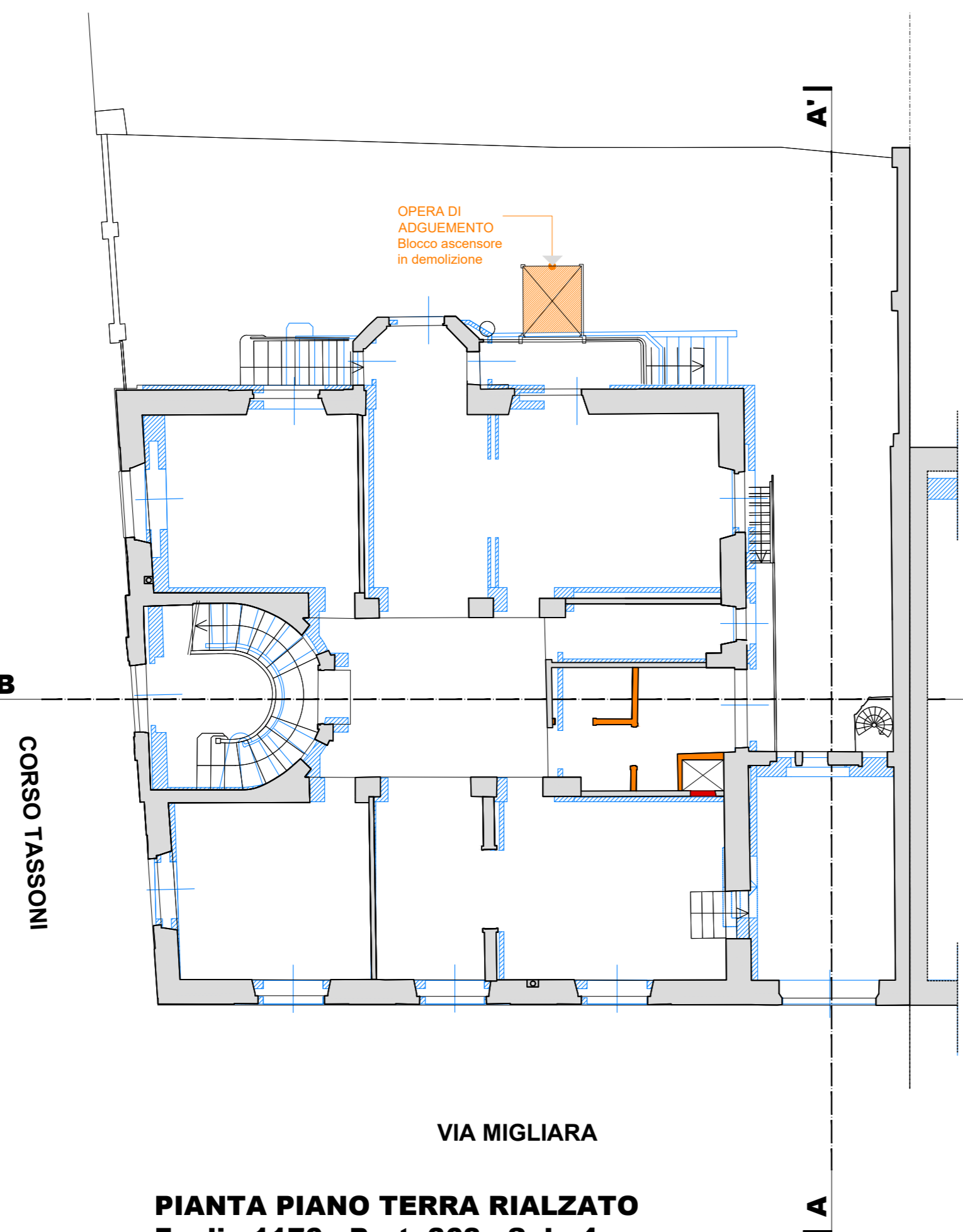

**PIANTA PIANO TERRA RIALZATO
Foglio 1176 - Part. 368 - Sub. 4**

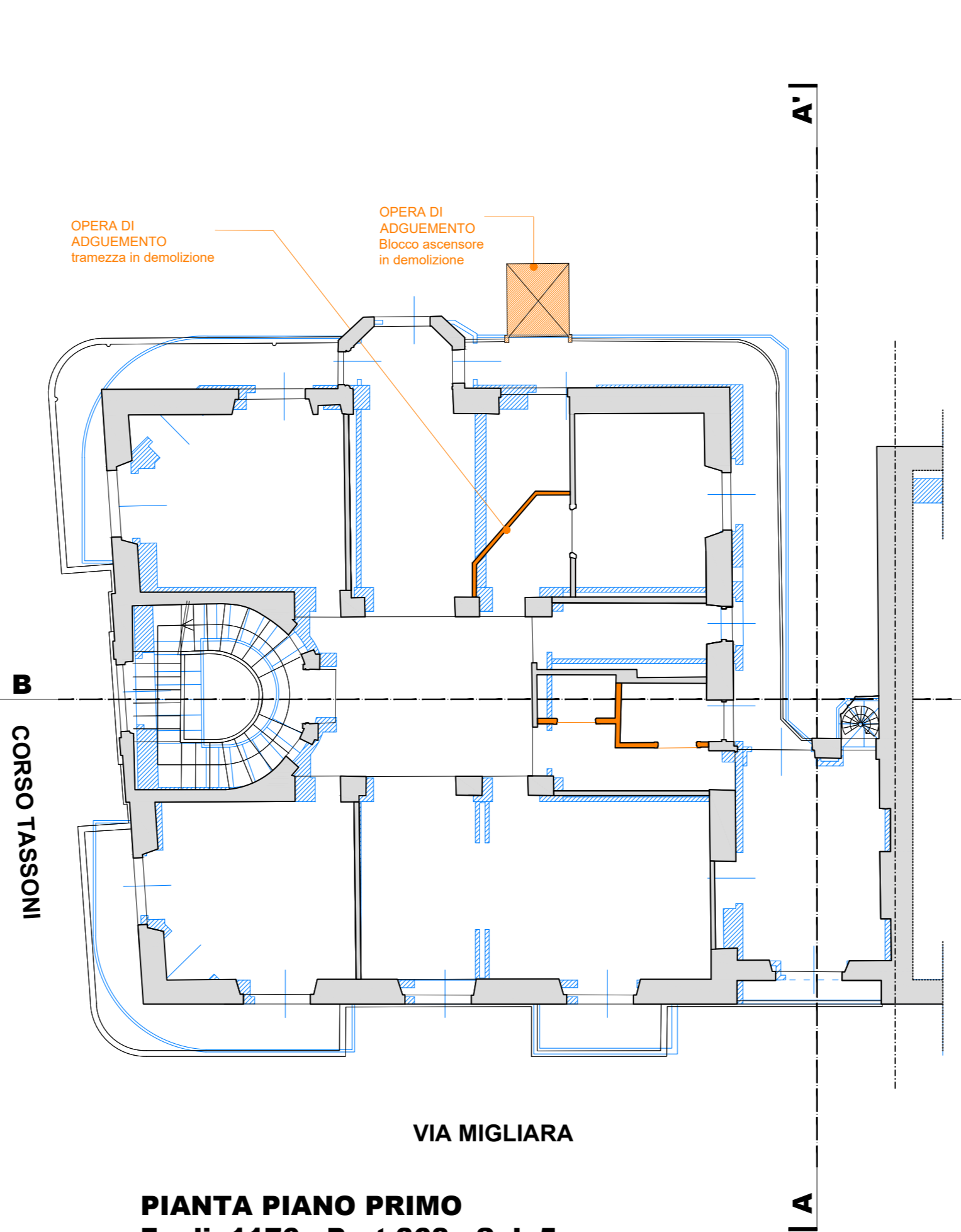

**PIANTA PIANO PRIMO
Foglio 1176 - Part. 368 - Sub. 5**

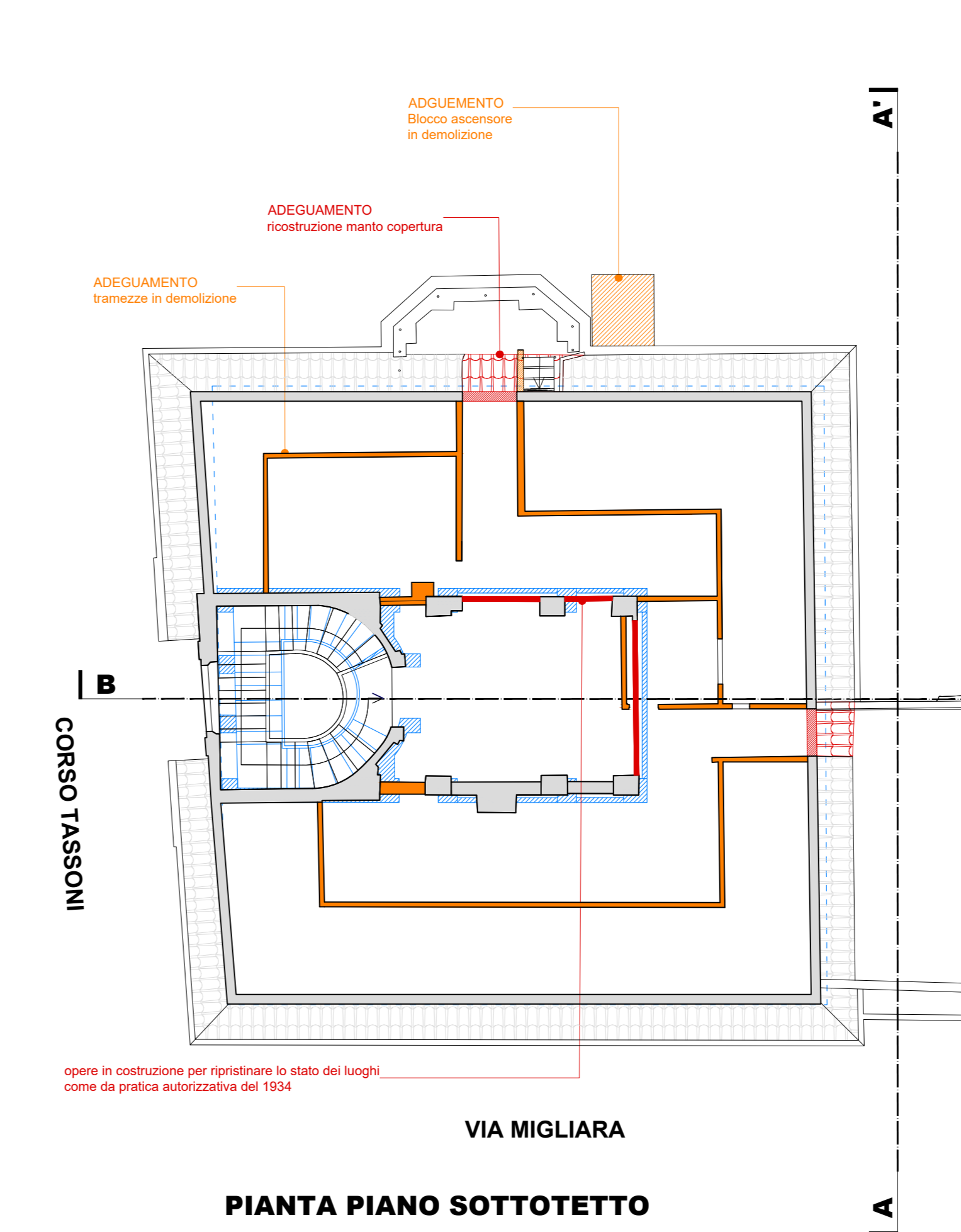

PIANTA PIANO SOTTOTETTO

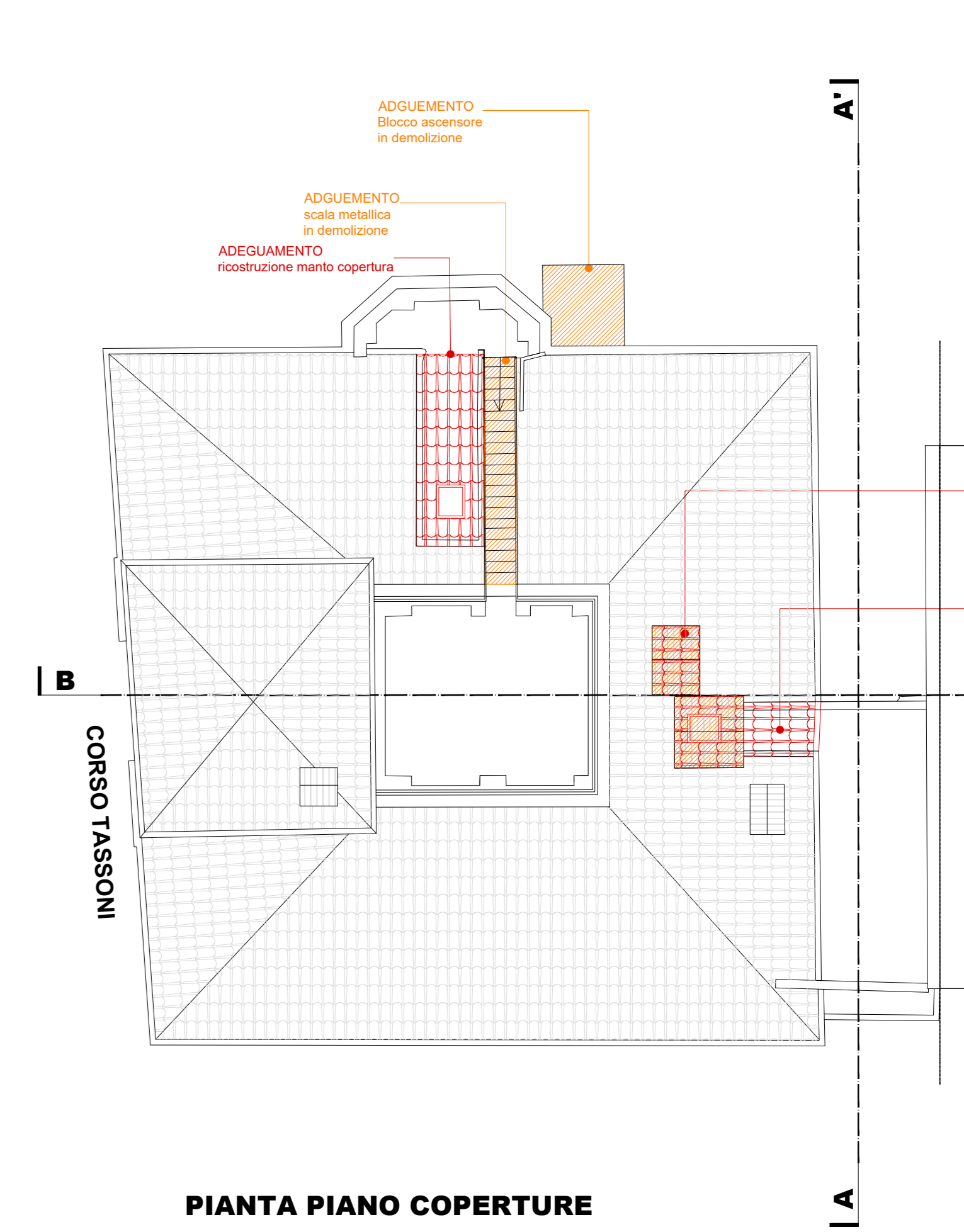

PIANTA PIANO COPERTURE

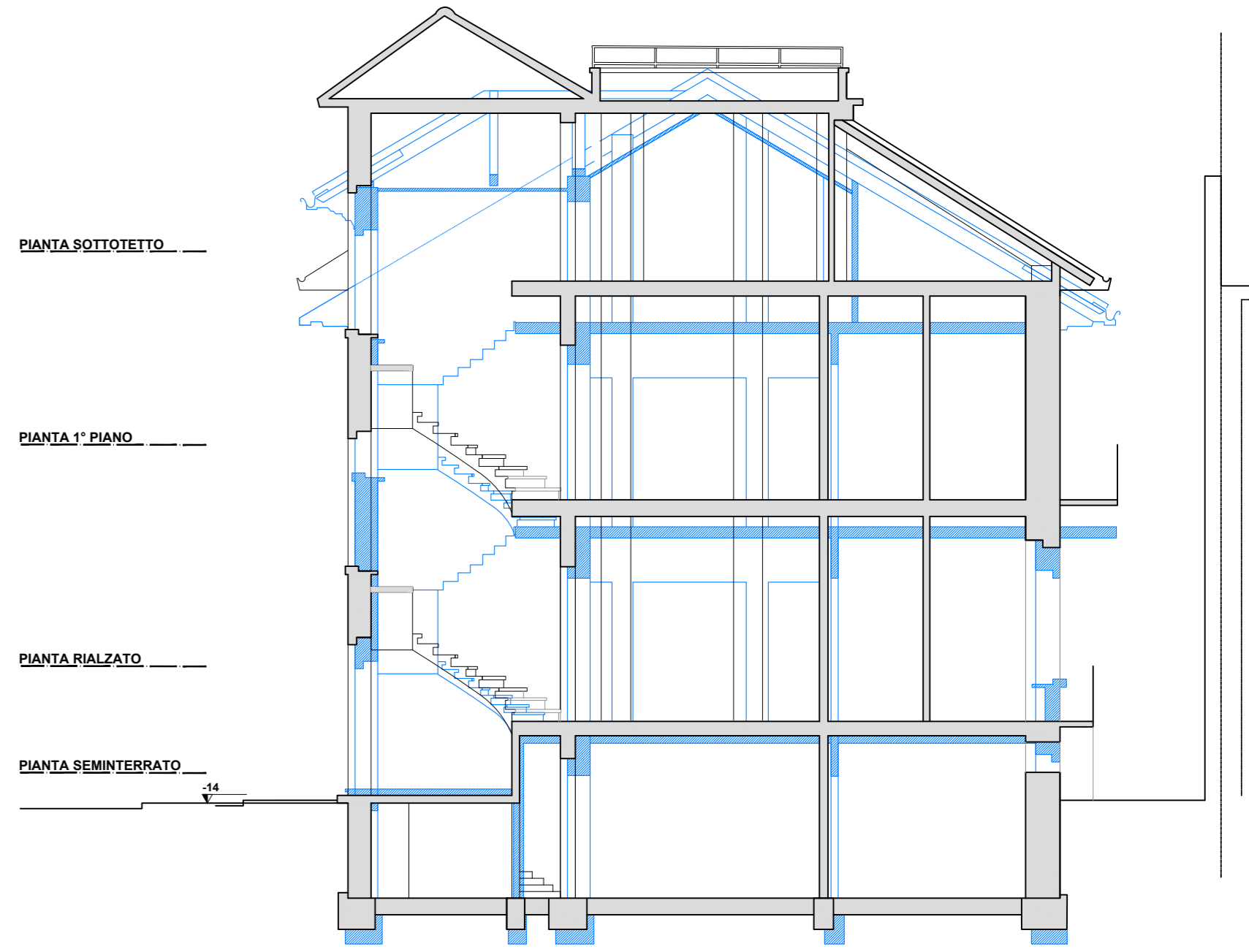

SEZIONE BB'

