

CITTA' DI TORINO

PERMESSO DI COSTRUIRE IN SANATORIA

C.so Tassoni 24, 10144 Torino

Foglio 1176 - Part. 368 - Sub 3-4-5-6

PROPRIETA'
Sede legale
International Federation of Sport Climbing
Efingerstrasse 1 - 3001 Bern - Switzerland
Registration nr. CHE-192-921.730

Sede operativa
International Federation of Sport Climbing
Corso Vinzaglio 12 - 10121 - Torino - Italia
CF: 97687230017
Pec: ifsc@legalmail.it

Rappresentante legale
Marco Maria Scolaris
SCLMCM58L24L219R
Nato a Torino, 24.07.1958.

PROGETTO ARCHITETTONICO
STUDIO DE FERRARI ARCHITETTI
10153 Torino Italia, via Andorno 22
tel. 011 885875
e-mail studio@deferrariarchitetti.it
arch. Vittorio Jacomussi
c.f. CMSVTR57A18L219E

ordine -
P.C. Torino
ARCHITETTO
VITTORIO
JACOMUSSI
n. 990

PROGETTO ARCHITETTONICO

QUADRO RIEPILOGATIVO

REV.	MODIFICHE	DATA	DISEGNATORE	ELABORATO
0	EMISIONE	LUGLIO 2024		
1	INTEGRAZIONE	SETTEMBRE 2024		
2	INTEGRAZIONE	OTTOBRE 2024		
3				
4				
5				

SCALA 1/100

TAV6

LEGENDA:

- STATO AUTORIZZATO**
- STATO DI FATTO**
- ADEGUAMENTO CON DEMOLIZIONI**
- ADEGUAMENTO CON COSTRUZIONI**
- TOLLERANZE COSTRUTTIVE**
- OPERE IN SANATORIA**

- Si veda TAV 4**
- Si veda TAV 5**
- Si veda TAV 7**
- Si veda TAV 7**
- Si veda TAV 8**
- Si veda TAV 9**

Sovrapposizione dello STATO DI FATTO con lo STATO AUTORIZZATO con evidenziazione delle diverse tipologie di opere, meglio dettagliate nelle tavole successive.

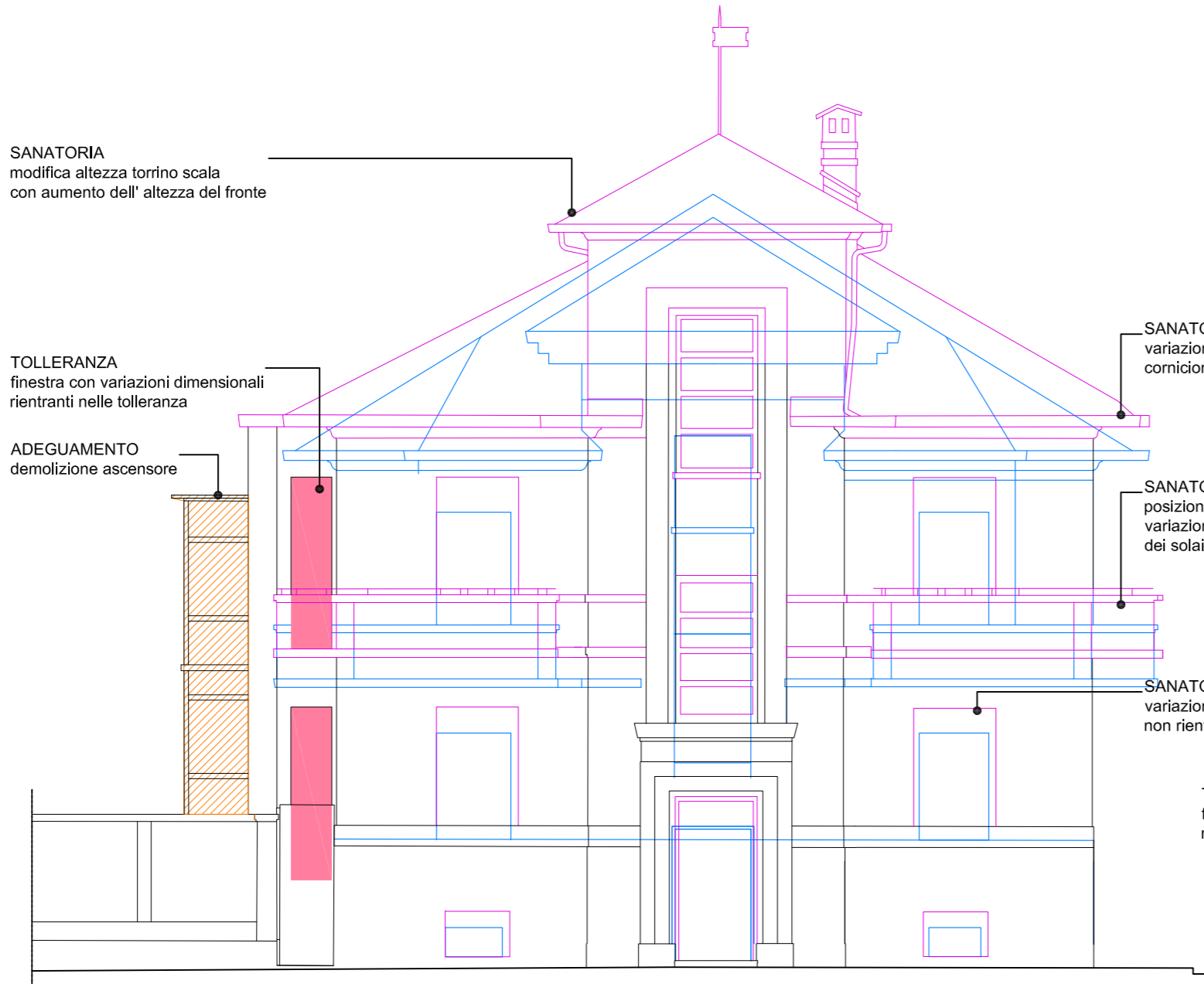

PROSPETTO OVEST - C.so Tassoni

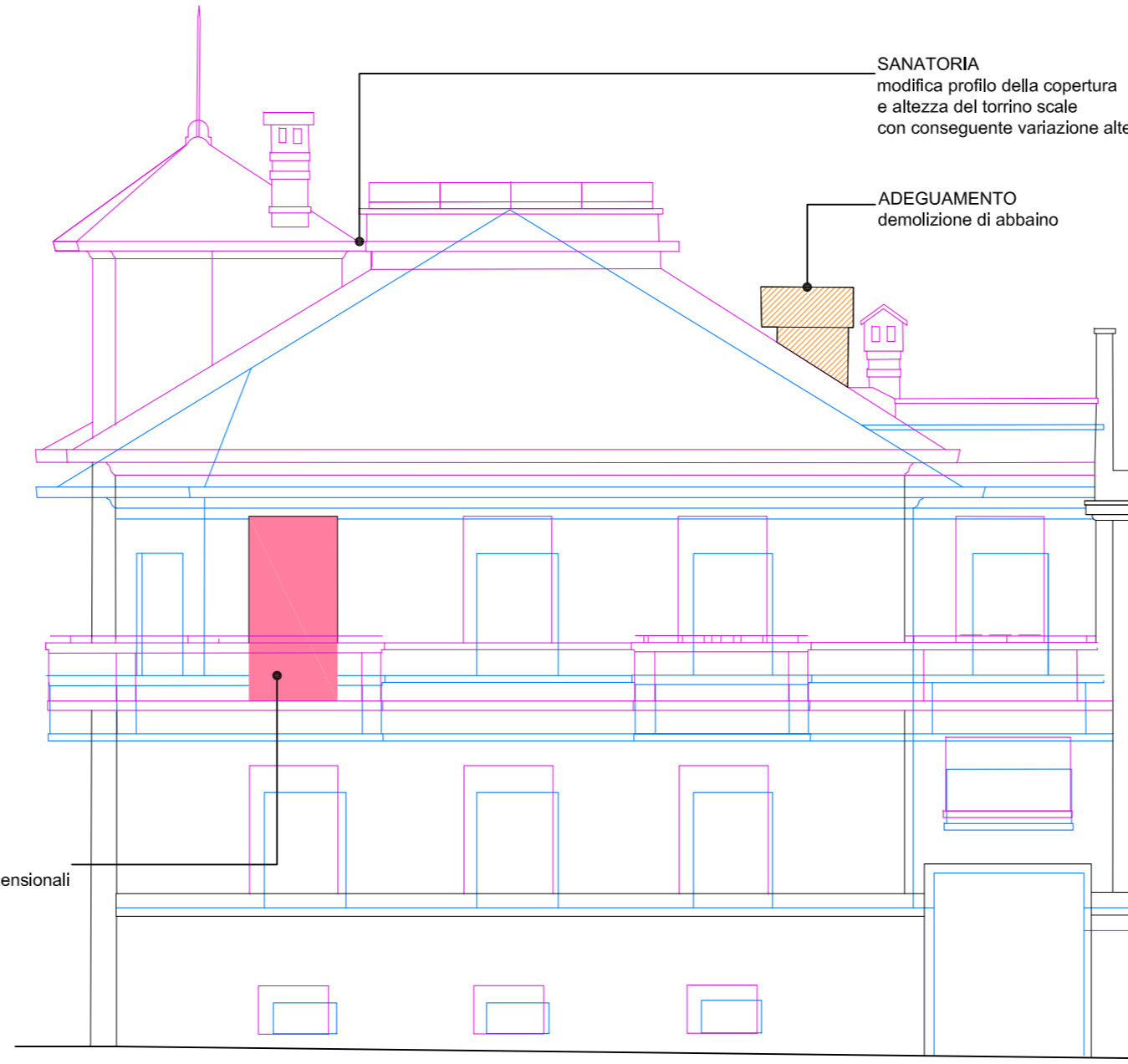

PROSPETTO SUD - Via Migliara

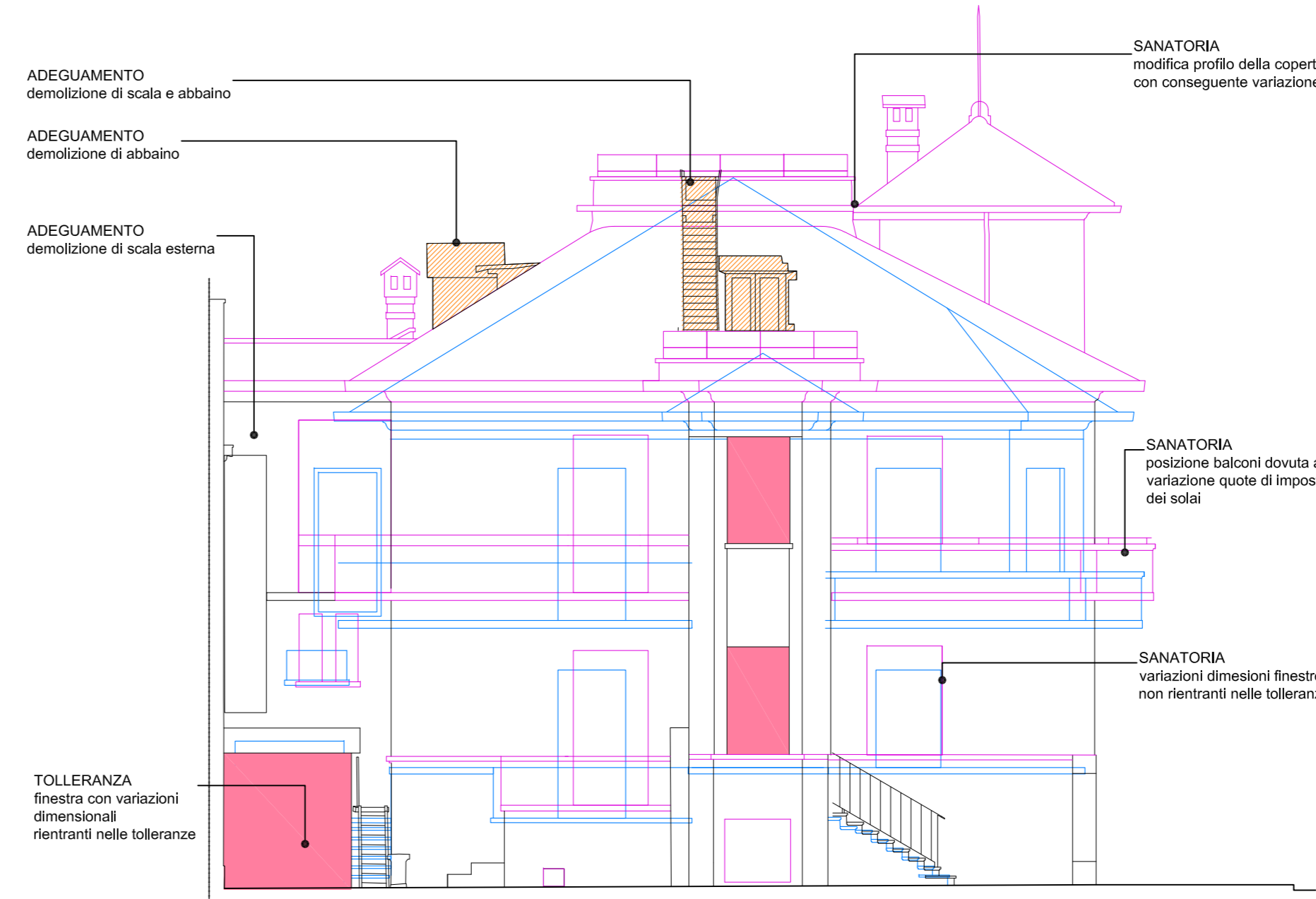

PROSPETTO NORD - Cortile nord

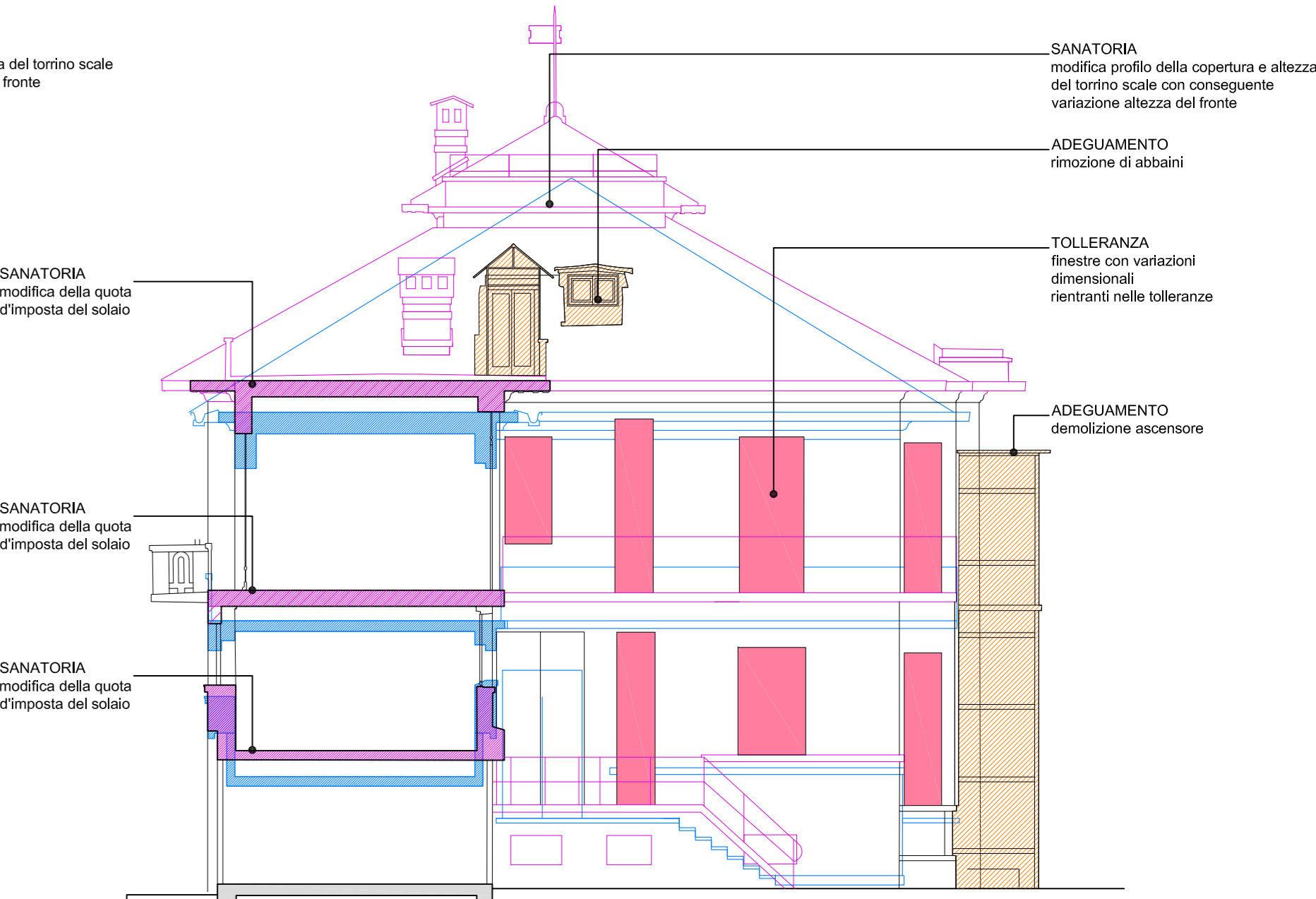

PROSPETTO EST - Sezione AA

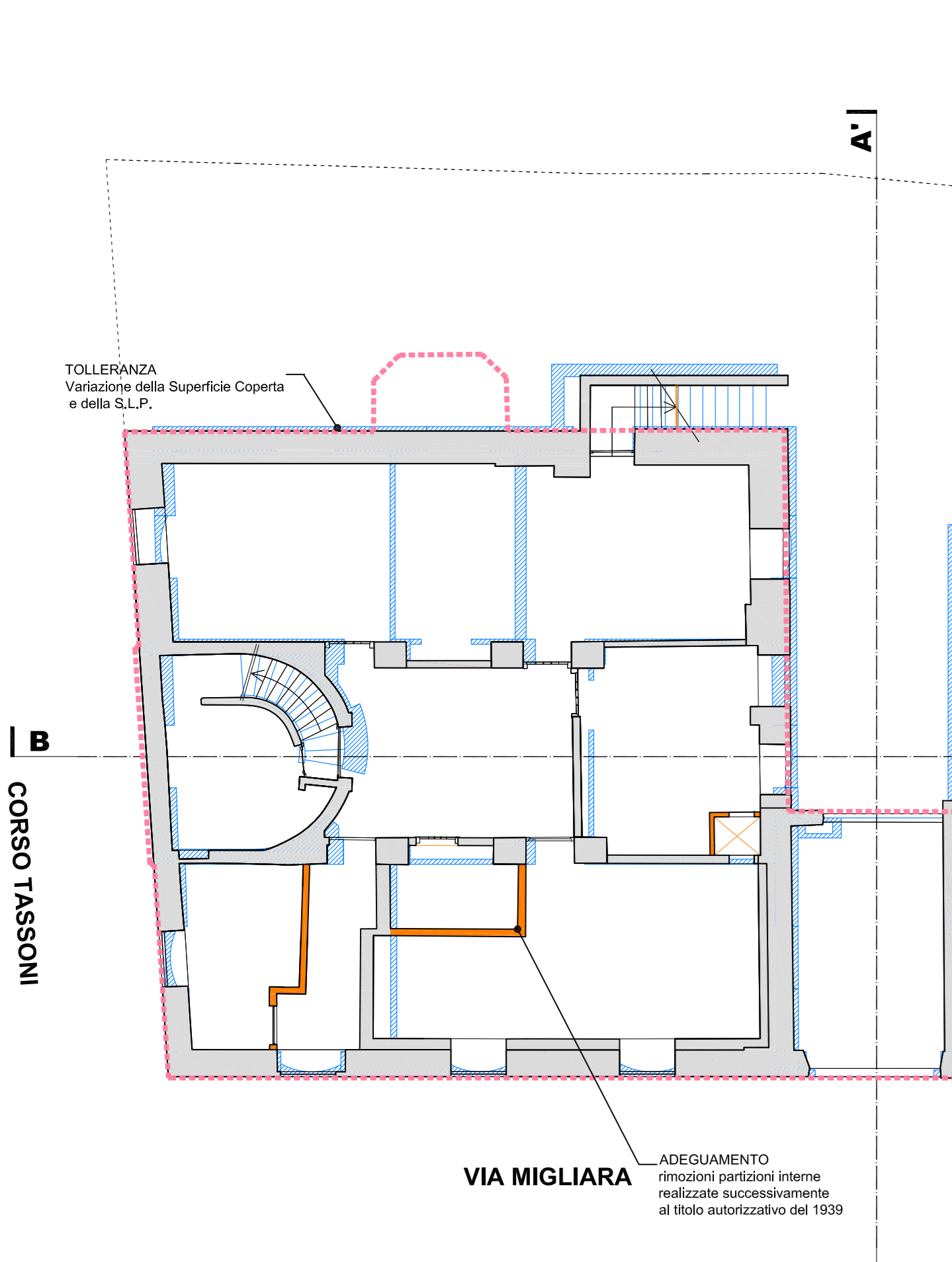

PIANTA PIANO SEMINTERRATO

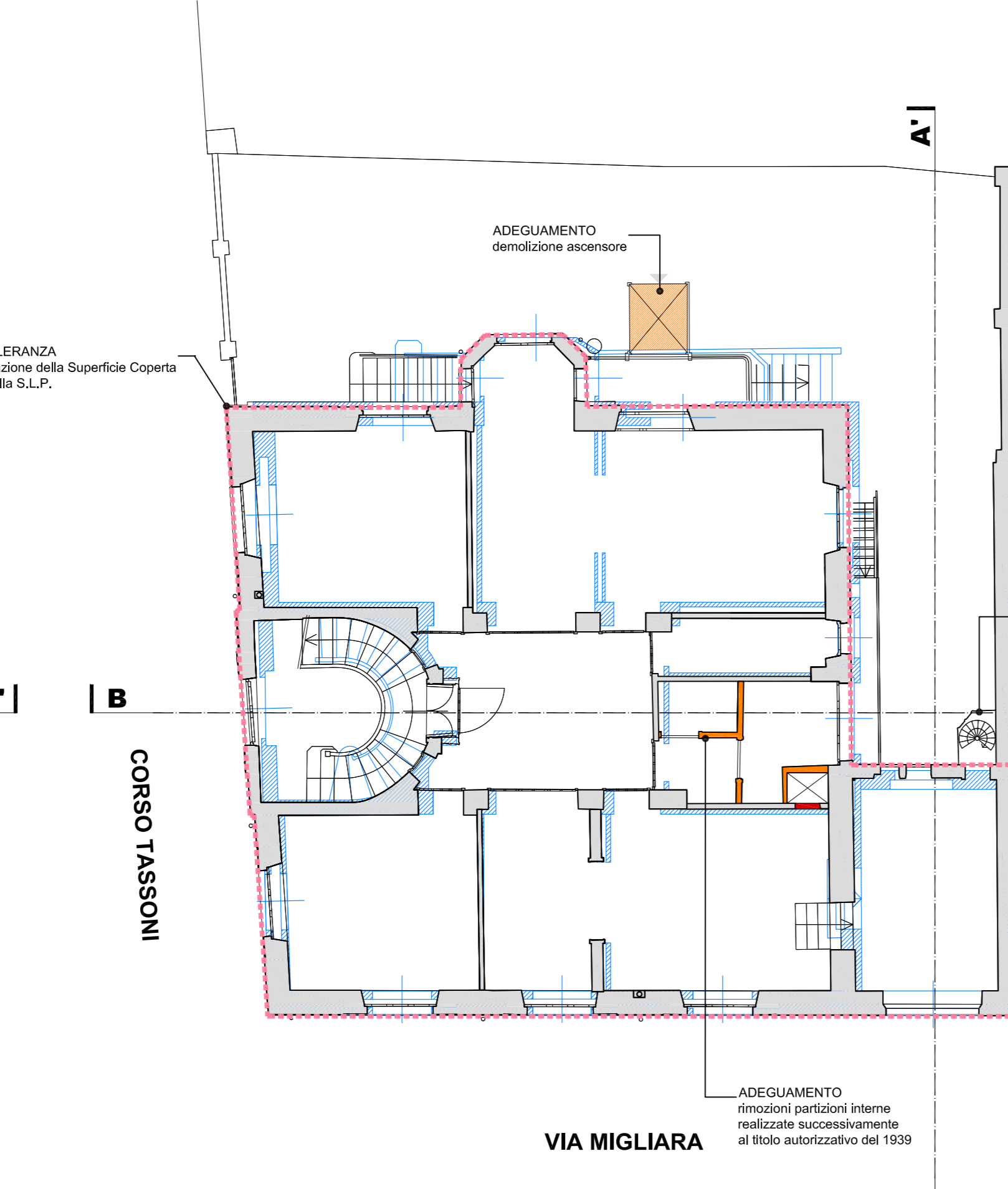

**PIANTA PIANO TERRA RIALZATO
Foglio 1176 - Part. 368 - Sub. 4**

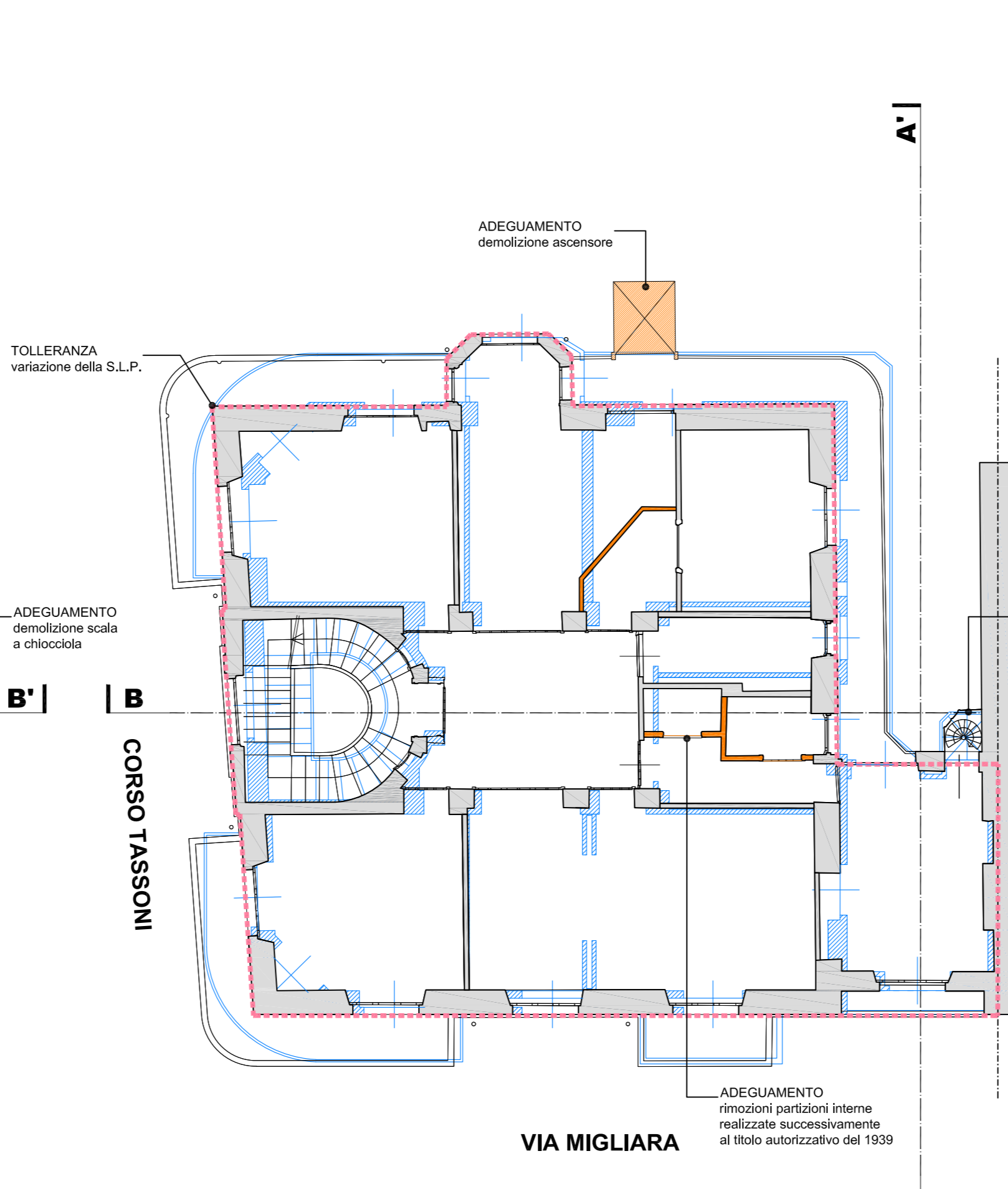

**PIANTA PIANO PRIMO
Foglio 1176 - Part. 368 - Sub. 5**

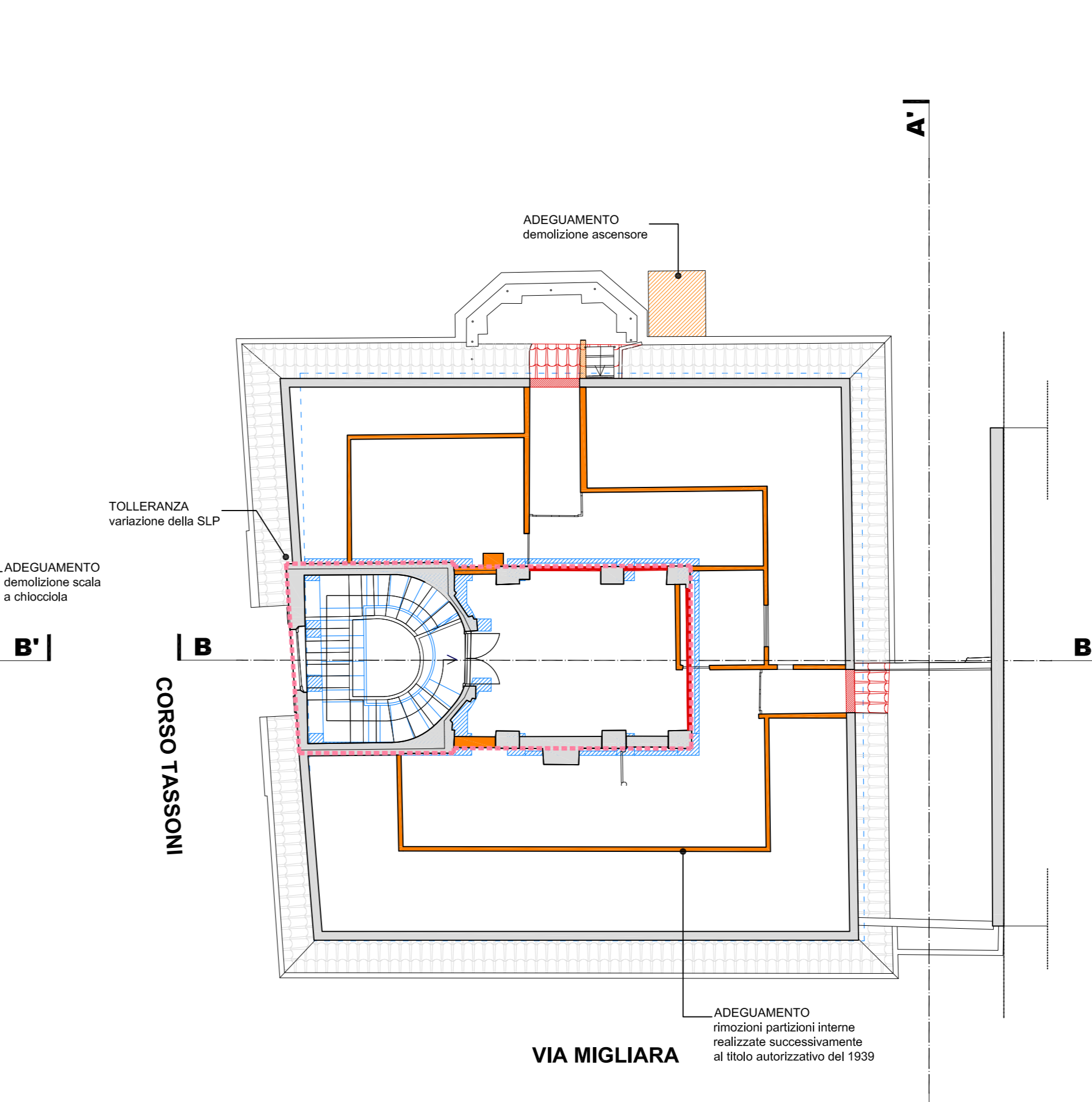

PIANTA PIANO SOTTOTETTO

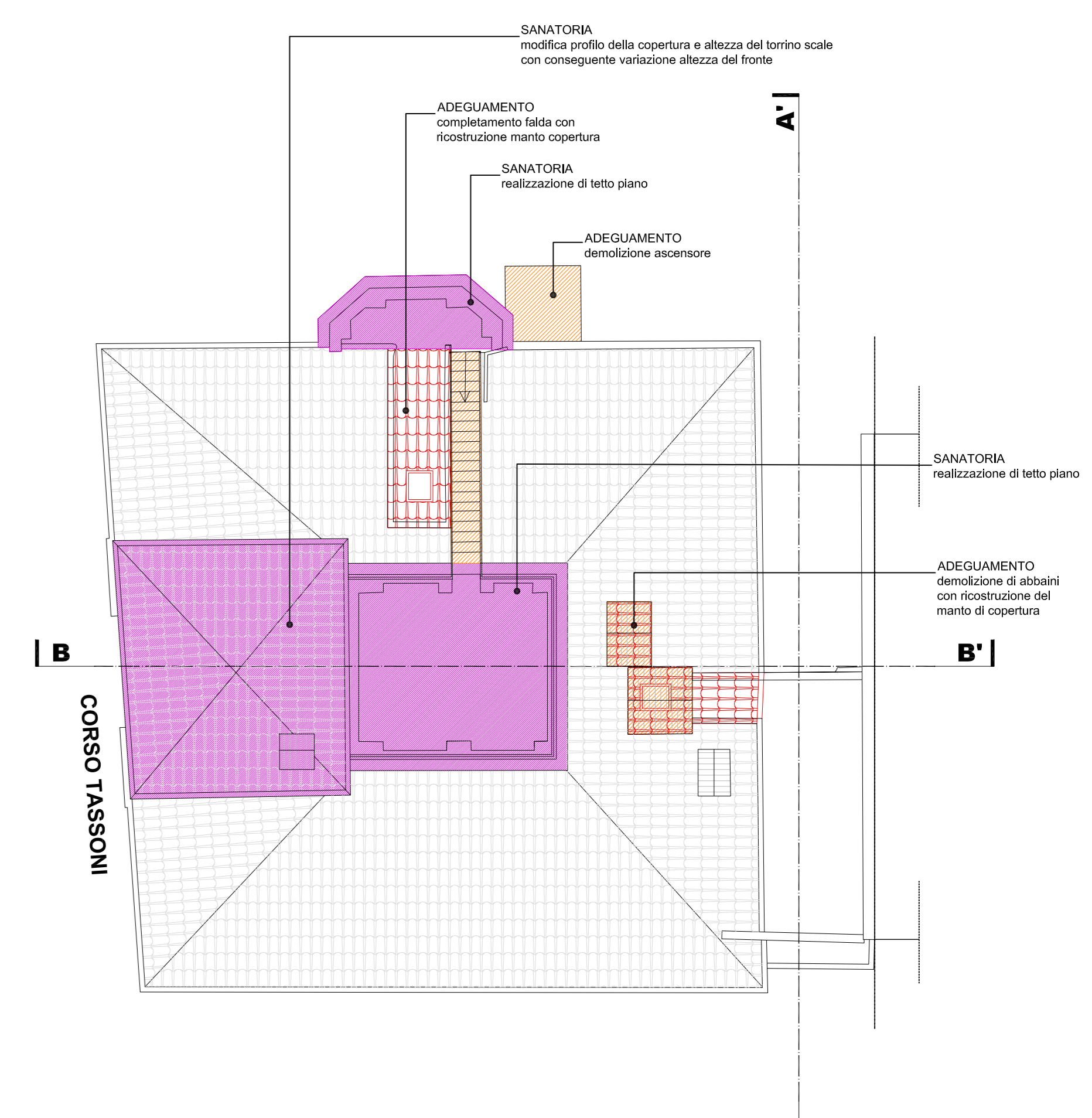

PIANTA PIANO COPERTURE

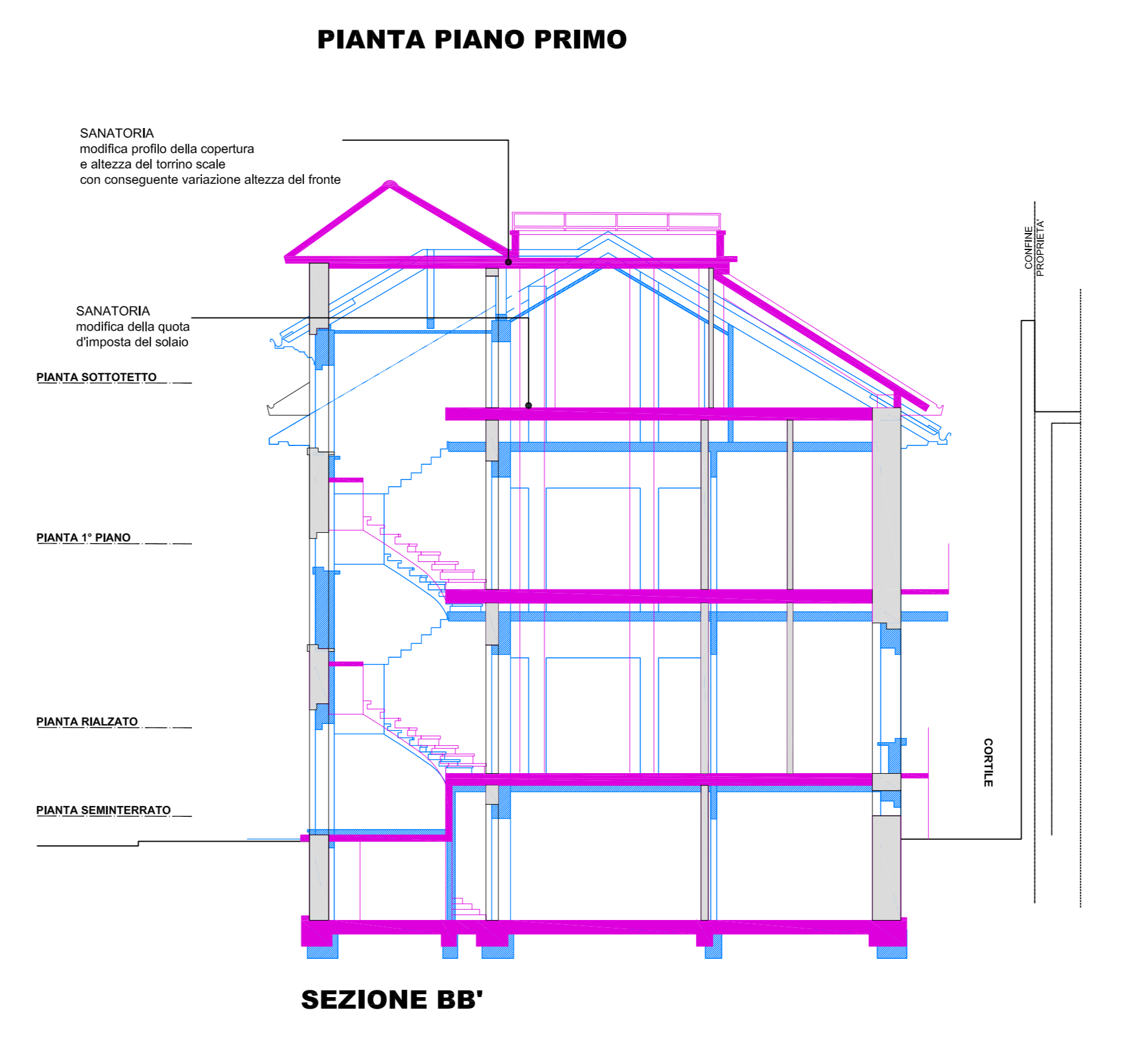

SEZIONE BB'