

Architetto PERDONO' SERGIO  
Architetto MOSCARELLO MASSIMILIANO

REGIONE PIEMONTE PROVINCIA DI TORINO  
**CITTA' DI TORINO**

Richiesta di Permesso di Costruire in deroga ai sensi dell'art. 14 D.P.R. 380/01, L.106/2011, per realizzazione di un nuovo edificio residenziale a otto piani fuori terra e parcheggio interrato, nell'area sita in Via Trofarello 13.

PROPRIETA':

HL IMMOBILIARE  
SEDE: Via Roma, 101 - TORINO  
C.F. 04865930012

Amministratore Unico:  
CAPELLO Giovanni  
C.F. :  
Domiciliata in Via Roma, 101 - TORINO

firma .....

INDIRIZZO:  
VIA TROFARELLO N. 13

DATI CATASTALI:  
FG. 1444 - PART. 143

PROGETTO:  
VISTE TRIDIMENSIONALI  
FOTOINSERIMENTI

TAV. B 16

PROGETTISTA

Architetto

PERDONO' Sergio

sede legale :  
Via La Pira n. 9  
10093 Collegno (TO)

P.Iva: 08025220016

CELL. :  
E-MAIL :  
arch.sergio@libero.it

firma .....

Architetto

MOSCARELLO Massimiliano

sede legale :  
Via Silvio Pellico n. 34  
10125 Torino (TO)

P.Iva: 07853100019

TEL. :  
E-MAIL :  
moscarello.stmoscarello@gmail.com

firma .....

DATA:  
LUGLIO 2024

1. FOTOINSERIMENTO Vista Lato Strada Via Trofarello



3. VISTA Lato Strada Via Trofarello



4. VISTA Lato Strada Via Trofarello



2. FOTOINSERIMENTO Vista Lato Cortile

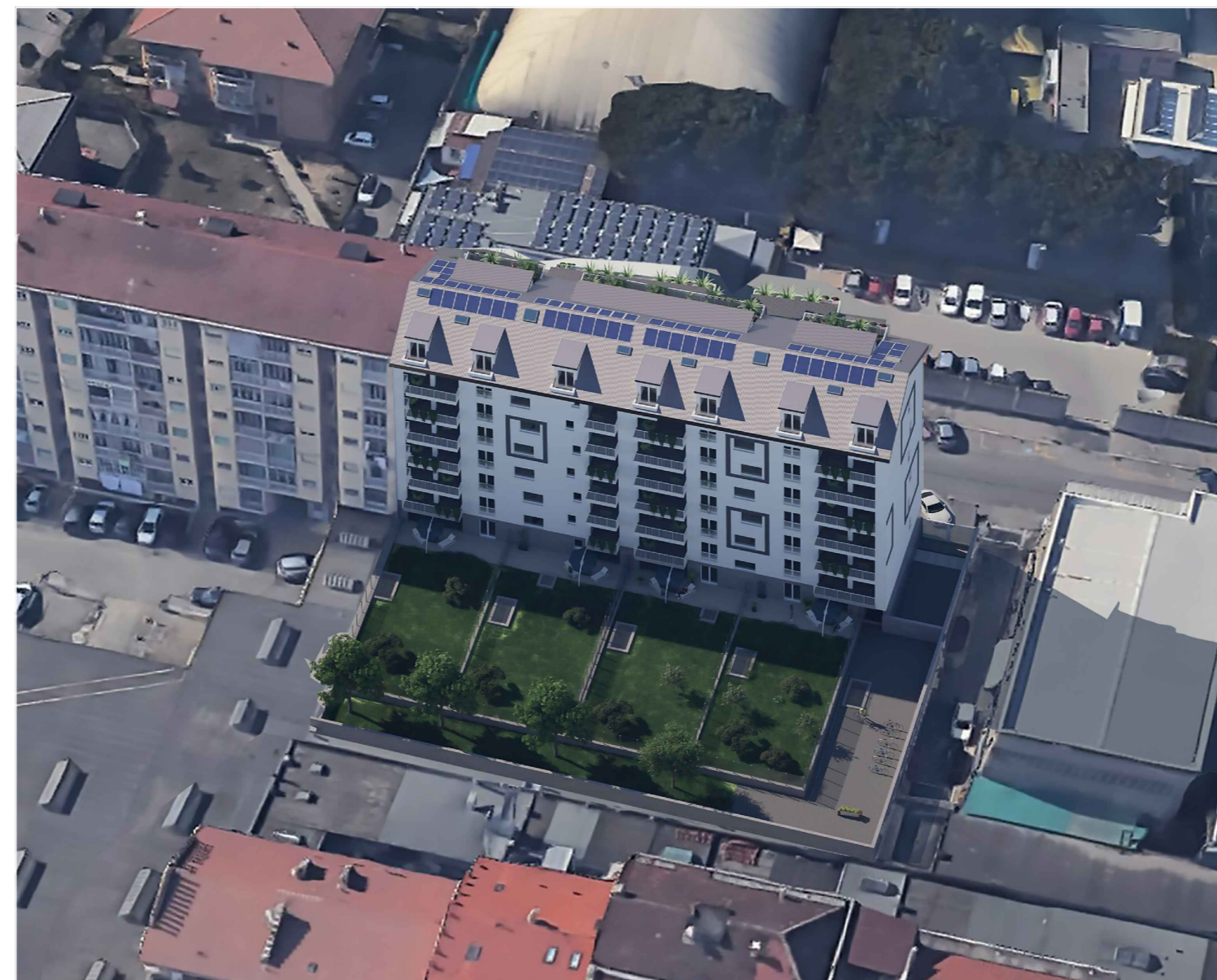

6. VISTA Lato Cortile



6. Vista da Via Passo Buole



PUNTI DI VISTA



6

3

1

4