

Architetto PERDONO SERGIO Architetto MOSCARELLO MASSIMILIANO	REGIONE PIEMONTE PROVINCIA DI TORINO CITTA' DI TORINO	
	Richiesta di Permesso di Costruire in deroga ai sensi dell'art. 14 D.P.R. 380/01, L.106/2011, per realizzazione di un nuovo edificio residenziale a otto piani fuori terra e parcheggio interrato, nell'area sita in Via Troferello 13.	
PROPRIETA': HL IMMOBILIARE SEDE: Via Roma, 101 - TORINO C.F. 04865930012 Amministratore Unico: CAPELLO Giovanni C.F. - CPLGNN42R09L219L Domiciliata in Via Roma, 101 - TORINO firma		
INDIRIZZO: VIA TROFERELLO N. 13	DATI CATASTALI: FG. 1444 - PART. 143	TAV. B 13
SOVRAPPORZIONI: PIANO INTERRATO		
PROGETTISTA Architetto PERDONO Sergio C.F.: PRDSRG72L27D643A P.Iva: 08025220016 sede legale : Via La Pira n. 9 10093 Collegno (TO) CELL. 349.6417380 E-MAIL: arch.sergio@libero.it firma		
Architetto MOSCARELLO Massimiliano C.F.: MSCMSM68A20L219M P.Iva: 07853100019 sede legale : Via Silvio Pellico n. 34 10125 Torino (TO) TEL. 0116680680 E-MAIL: moscarello.stmoscarello@gmail.com firma		
DATA: LUGLIO 2024		

PIANTA PIANO INTERRATO - scala 1:100

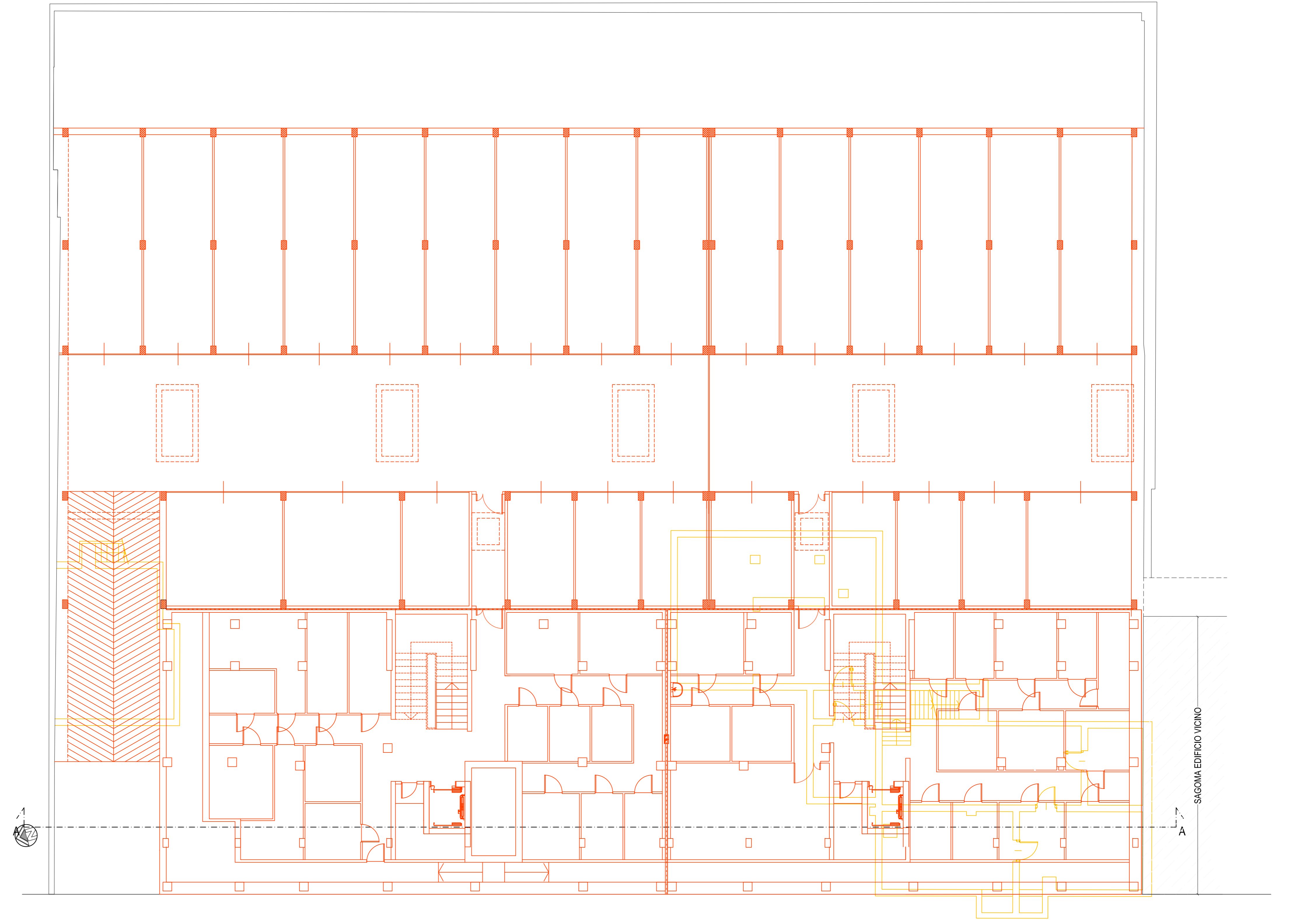

Architetto PERDONO SERGIO Architetto MOSCARELLO MASSIMILIANO	REGIONE PIEMONTE PROVINCIA DI TORINO CITTA' DI TORINO	
	Richiesta di Permesso di Costruire in deroga ai sensi dell'art. 14 D.P.R. 380/01, L.106/2011, per realizzazione di un nuovo edificio residenziale a otto piani fuori terra e parcheggio interrato, nell'area sita in Via Trofarello 13.	
PROPRIETA': HL IMMOBILIARE SEDE: Via Roma, 101 - TORINO C.F. 04865930012 Amministratore Unico: CAPELLO Giovanni C.F. - CPLGNN42R09L219L Domiciliata in Via Roma, 101 - TORINO firma		
INDIRIZZO: VIA TROFARELLO N. 13	DATI CATASTALI: FG. 1444 - PART. 143	TAV. B 14
SOVRAPPORZIONI: PIANO TERRA		
PROGETTISTA Architetto PERDONO Sergio C.F.: PRDSRG72L27D643A sede legale : Via La Pira n. 9 10093 Collegno (TO) P.Iva: 08025220016 CELL. 349.6417380 E-MAIL: arch.sergiooper@libero.it firma		
Architetto MOSCARELLO Massimiliano C.F.: MSCMSM68A20L219M sede legale : Via Silvio Pellico n. 34 10125 Torino (TO) P.Iva: 07853100019 TEL. 0116680680 E-MAIL: moscarello.stmoscarello@gmail.com firma		
- PIANTE PIANO RIALZATO SCALA 1:100		
DATA: LUGLIO 2024		

PIANTA PIANO TERRA - scala 1:100

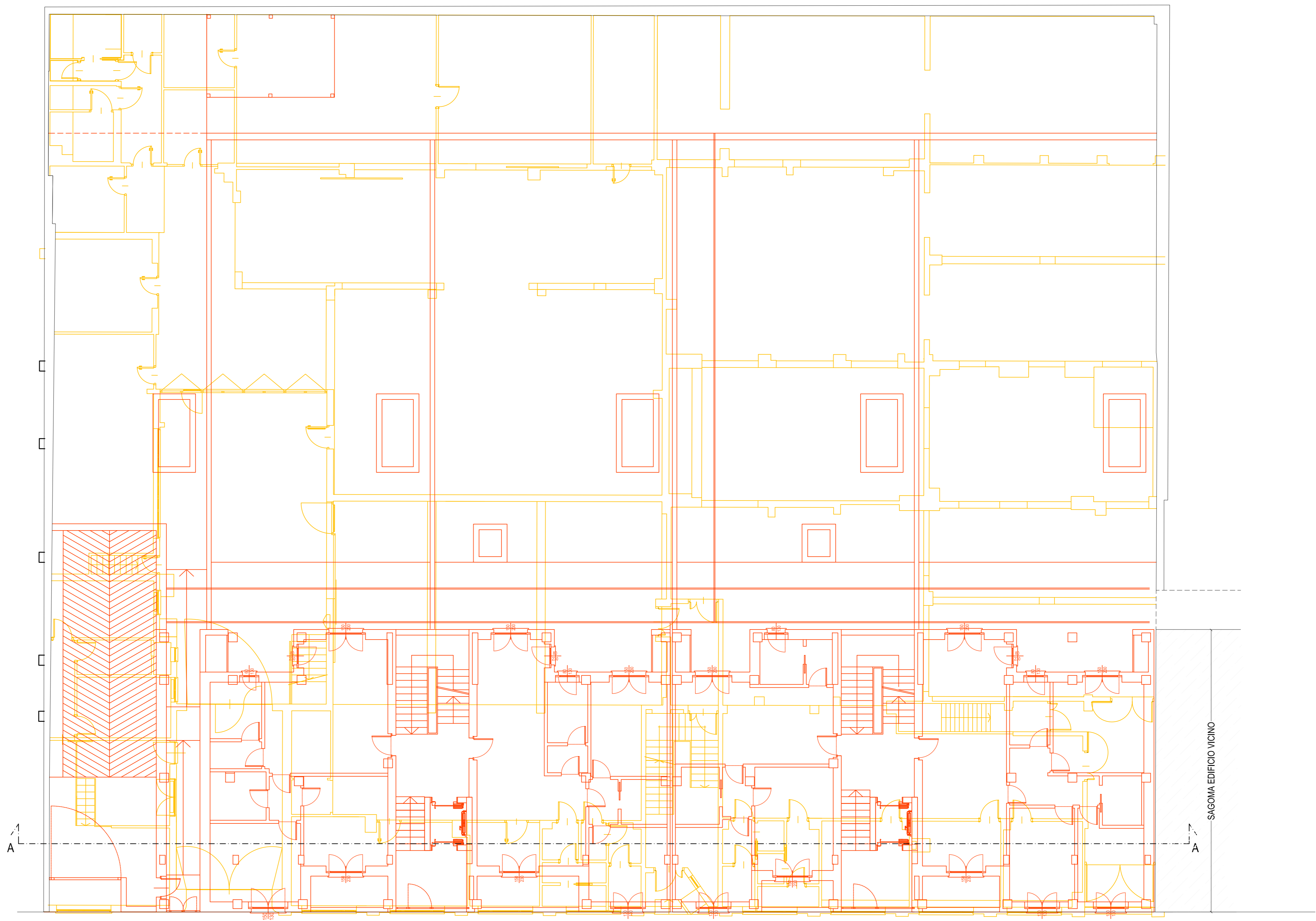

Via Trofarello

Architetto: PERDONO SERGIO Architetto: MOSCARELLO MASSIMILIANO	REGIONE PIEMONTE PROVINCIA DI TORINO CITTA' DI TORINO	
	Richiesta di Permesso di Costruire in deroga ai sensi dell'art. 14 D.P.R. 380/01, L.106/2011, per realizzazione di un nuovo edificio residenziale a otto piani fuori terra e parcheggio interrato, nell'area sita in Via Trofarello 13.	
	PROPRIETA': HL IMMOBILIARE SEDE: Via Roma, 101 - TORINO C.F. 04865930012 Amministratore Unico: CAPELLO Giovanni C.F.: 016042901219L Domiciliata in Via Roma, 101 - TORINO firma	
	INDIRIZZO: VIA TROFARELLO N. 13	DATI CATASTALI: FG. 1444 - PART. 143
SOVRAPPORZIONI: PIANO 1: PROSPETTO SEZIONE		
PROGETTISTA Architetto PERDONO Sergio C.F.: PRDSRG72L27D643A P.Iva: 08025220016 sede legale : Via La Pira n. 9 10093 Collegno (TO) CELL. 349.6417380 E-MAIL : arch.sergio@per@libero.it firma		
Architetto MOSCARELLO Massimiliano C.F.: MSCMSM68A20L219M P.Iva: 07853100019 sede legale : Via Silvio Pellico n. 34 10125 Torino (TO) TEL. 0116680680 E-MAIL : moscarello.atmoscarello@gmail.com firma		
- PIANI PIANO PRIMO - PROSPETTO - SEZIONE SCALA 1:100		
DATA: LUGLIO 2024		

PIANTA PIANO PRIMO - scala 1:100

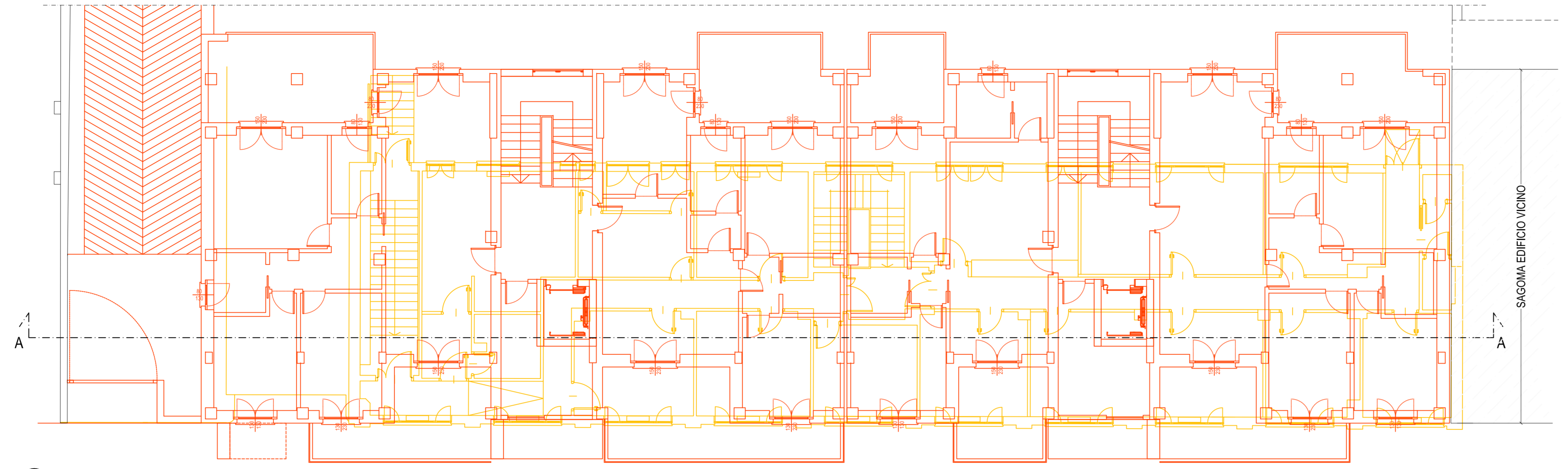

SEZIONE A-A - scala 1:100

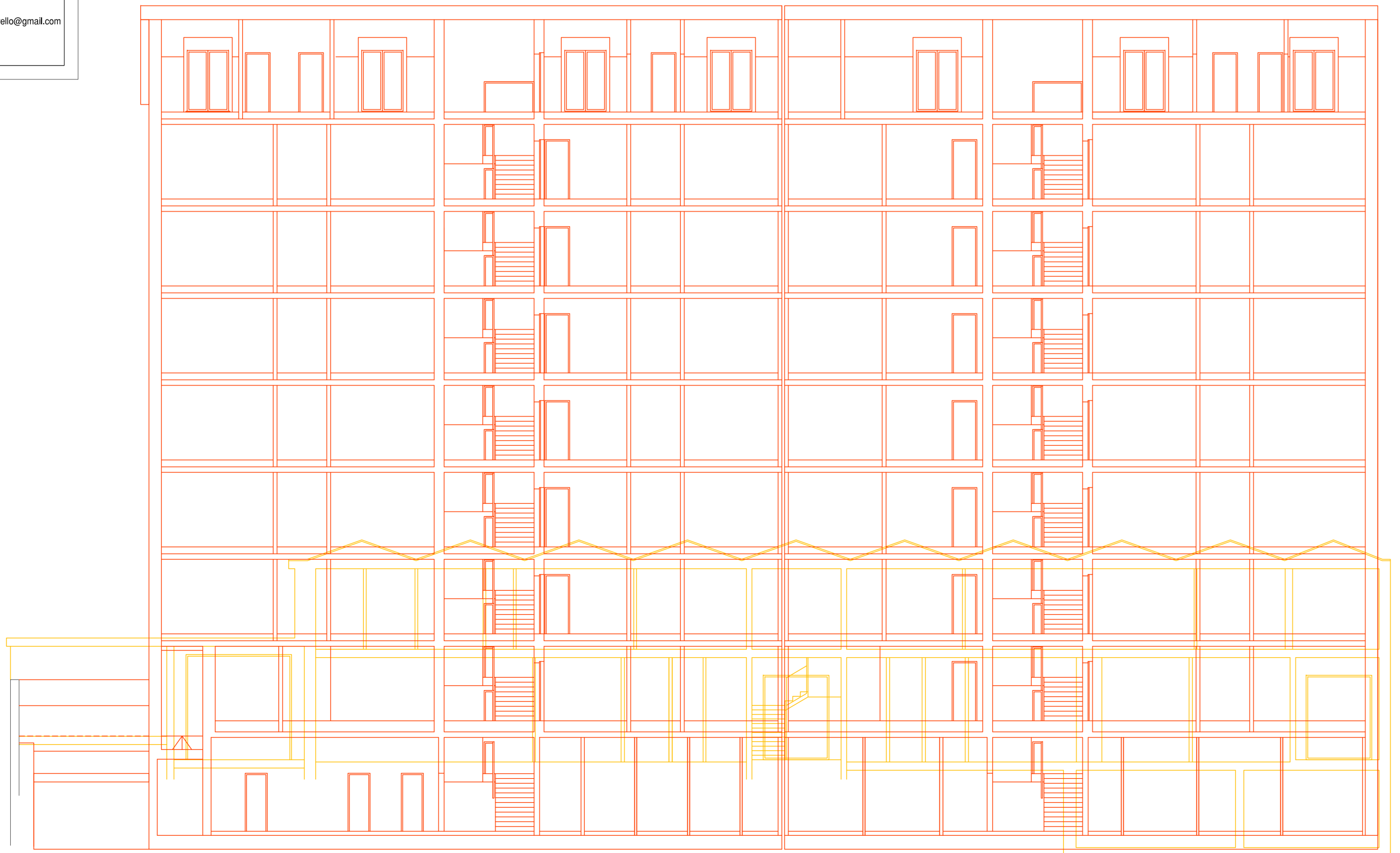

PROSPETTO OVEST SU VIA TROFARELLO - scala 1:100

