

Architetto PERDONO' SERGIO Architetto MOSCARELLO MASSIMILIANO	REGIONE PIEMONTE      PROVINCIA DI TORINO <b>CITTA' DI TORINO</b>	
	Richiesta di Permesso di Costruire in deroga ai sensi dell'art. 14 D.P.R. 380/01, L.106/2011, per realizzazione di un nuovo edificio residenziale a otto piani fuori terra e parcheggio interrato, nell'area sita in Via Trofarello 13.	
	PROPRIETA': HL IMMOBILIARE SEDE: Via Roma, 101 - TORINO C.F. 04865930012 Amministratore Unico: CAPELLO Giovanni C.F. : CPLGNW42R09L219L Domiciliata in Via Roma, 101 - TORINO	
	INDIRIZZO: VIA TROFARELLO N. 13	DATI CATASTALI: FG. 1444 - PART. 143
STATO AUTORIZZATO: PIANO INTERRATO		
PROGETTISTA		
<b>Architetto</b> <b>PERDONO' Sergio</b> C.F.: PRDSRG72L27D643A P.Iva: 08025220016 sede legale : Via La Pira n. 9 10093 Collegno (TO) CELL. 349.6417380 E-MAIL : arch.sergiooper@libero.it		
<b>Architetto</b> <b>MOSCARELLO Massimiliano</b> C.F.: MSCMSM68A20L219M P.Iva: 07853100019 sede legale : Via Silvio Pellico n. 34 10125 Torino (TO) TEL. 0116680680 E-MAIL : moscarello.stmoscarello@gmail.com		
DATA: MAGGIO 2024		

PIANTA PIANO INTERRATO - scala 1:100

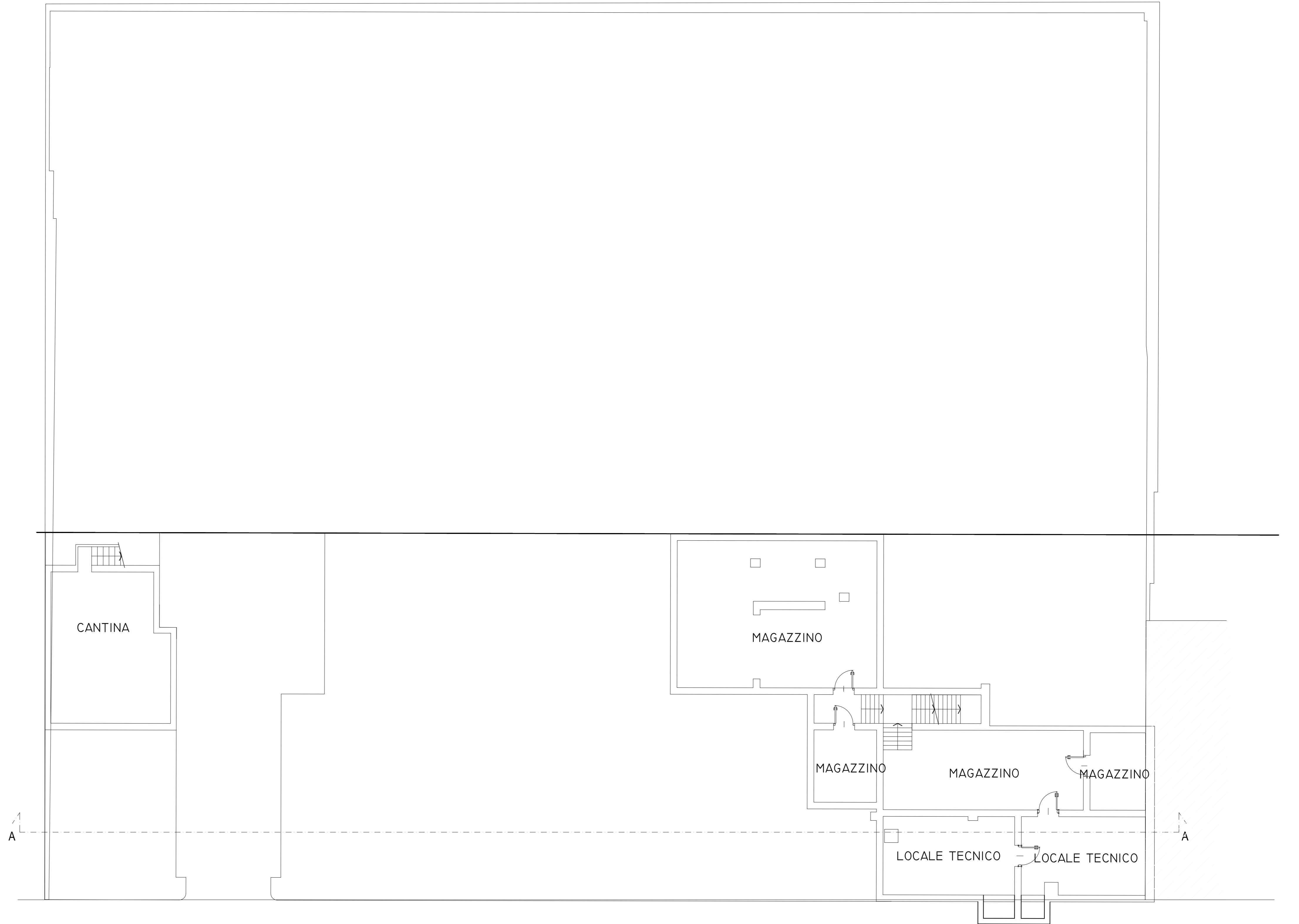

Via Trofarello

Architetto PERDONO' SERGIO Architetto MOSCARELLO MASSIMILIANO	REGIONE PIEMONTE      PROVINCIA DI TORINO <b>CITTA' DI TORINO</b>	
	Richiesta di Permesso di Costruire in deroga ai sensi dell'art. 14 D.P.R. 380/01, L.106/2011, per realizzazione di un nuovo edificio residenziale a otto piani fuori terra e parcheggio interrato, nell'area sita in Via Trofarello 13.	
	PROPRIETA': HL IMMOBILIARE SEDE: Via Roma, 101 - TORINO C.F. 04865930012 Amministratore Unico: CAPELLO Giovanni C.F.: CPLGNN42R09L219L Domiciliata in Via Roma, 101 - TORINO firma .....	
	INDIRIZZO: VIA TROFARELLO N. 13	DATI CATASTALE: FG. 1444 - PART. 143
STATO AUTORIZZATO: PIANO TERRA		
PROGETTISTA		
Architetto <b>PERDONO' Sergio</b> C.F.: PRDSRG72L27D643A      sede legale : Via La Pira n. 9 10093 Collegno (TO) P.Iva: 08025220016      CELL. 349.6417380 E-MAIL : arch.sergiooper@libero.it firma .....		
Architetto <b>MOSCARELLO Massimiliano</b> C.F.: MSCMSM68A20L219M      sede legale : Via Silvio Pellico n. 34 10125 Torino (TO) P.Iva: 07853100019      TEL. 0116680680 E-MAIL : moscarello.stmoscarello@gmail.com firma .....		
PIANTE PIANO TERRA SCALA 1:100		
DATA: MAGGIO 2024		

PIANTA PIANO TERRA - scala 1:100



Via Trofarello

Architetto PERDONO SERGIO Architetto MOSCARELLO MASSIMILIANO	REGIONE PIEMONTE      PROVINCIA DI TORINO <b>CITTA' DI TORINO</b>	
	Richiesta di Permesso di Costruire in deroga ai sensi dell'art. 14 D.P.R. 380/01, L.106/2011, per realizzazione di un nuovo edificio residenziale a otto piani fuori terra e parcheggio interrato, nell'area sita in Via Trofarello 13.	
	<b>PROPRIETA':</b> HL IMMOBILIARE SEDE: Via Roma, 101 - TORINO C.F. 04865930012 Amministratore Unico: CAPELLO Giovanni C.F. - CPLGNN42R09L219L Domiciliata in Via Roma, 101 - TORINO	
	firma .....	
INDIRIZZO: VIA TROFARELLO N. 13	DATI CATASTALI: FG. 1444 - PART. 143	<b>TAV. A 05</b>
STATO AUTORIZZATO: PIANO 1° PROSPETTO SEZIONE		
<b>PROGETTISTA</b>		
<b>Architetto</b> <b>PERDONO' Sergio</b> C.F.: PRDSRG72L27D643A P.Iva: 08025220016 sede legale : Via La Pira n. 9 10093 Collegno (TO) CELL. 349.6417380 E-MAIL : arch.sergiooper@libero.it firma .....		
<b>Architetto</b> <b>MOSCARELLO Massimiliano</b> C.F.: MSCMSM68A20L219M P.Iva: 07853100019 sede legale : Via Silvio Pellico n. 34 10125 Torino (TO) TEL. 0116680680 E-MAIL : moscarello.stmoscarello@gmail.com firma .....		
- PIANTA PIANO PRIMO - PROSPETTO - SEZIONE SCALA 1:100		
DATA: MAGGIO 2024		

PIANTA PIANO PRIMO - scala 1:100

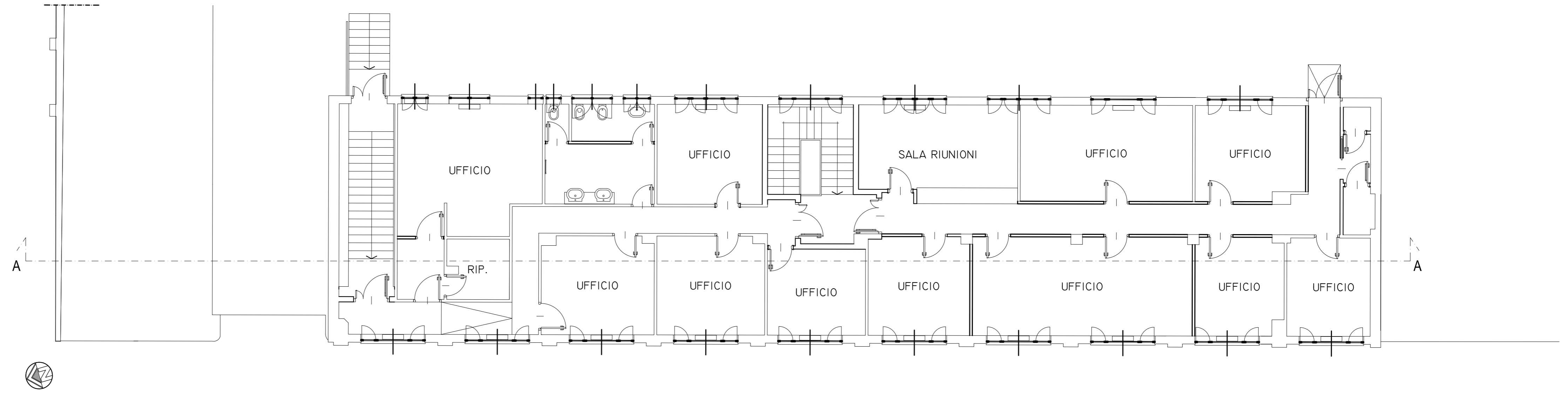

Via Trofarello

SEZIONE A-A - scala 1:100

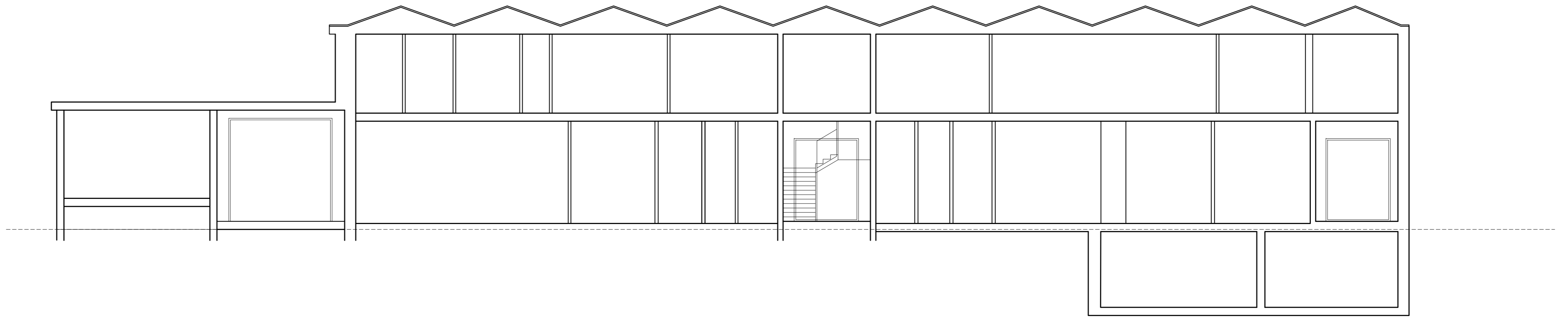

PROSPETTO OVEST SU VIA TROFARELLO - scala 1:100

