

PERMISSE DI COSTRUIRE IN DEROGA
 RESTAURO E RISANAMENTO CONSERVATIVO
 TRASFORMAZIONE DI EDIFICIO A DESTINAZIONE SERVIZI PUBBLICI IN TURISTICO-RICETTIVO

RICHIEDENTE/PROPRIETARIO
 Cassa Italiana di Previdenza ed Assistenza dei Geometri Liberi Professionisti
 Lungotevere Arnaldo da Brescia, n. 4 - 00196 Roma
LEGALE RAPP. PRESIDENTE
 Diago Buono
 nato a Napoli (NA) il 25/10/1969
 residente in Via Nizza Antonio Persone, n. 79 Napoli (NA)

RAPPRESENTANTE DELEGATO
 dal Consiglio di Amministrazione Cassa Geometri con Delibera n. 43/2024
 Iario Tesio
 nato a Pesenti (TO) il 16/11/1956
 residente in Via Salaria, n. 21000 Roma (RM)

PROGETTO DI PROPRIETA' DELLA SOCIETA' D&A Holding s.r.l. SOCIO UNICO
 Daniel Corbelli
 nato a Arba (CN) il 25/04/1964
 residente in Via Salaria, n. 21000 Roma (RM)

Comune di TORINO
 Immobile censito al Catasto fabbricati Foglio 1395, Mappale 50, Subalterno 9107 (MUR) e 9108 (MUR) (art. 6 - 19 N.U.E.A.)

AREE PER SERVIZI PUBBLICI S.P. IN DEROGA
 (art. 6 - 19 N.U.E.A.)

PROGETTO ARCHITETTONICO
 TAVOLA 1
 INTEGRAZIONE 3
 CALCOLO SLP

scala 1:100

PROGETTAZIONE ARCHITETTONICA
 XB2 ARCHITETTI ASSOCIATI
 DAVID BOONNO
 PAOLA BARALE
 Via Antonio Stoppani, n. 33 - 10120 Corso (CN)
 Tel. 0171 698797
 info@xb2.it
 e-mail: xb2@xb2.it

ARCHITETTO DAVID BOONNO
 LICenziATO ALL'ESERCIZIO DELLA PROFESSIONE DI ARCHITETTO
 DELLA PROVINCIA DI TORINO (N. 161)

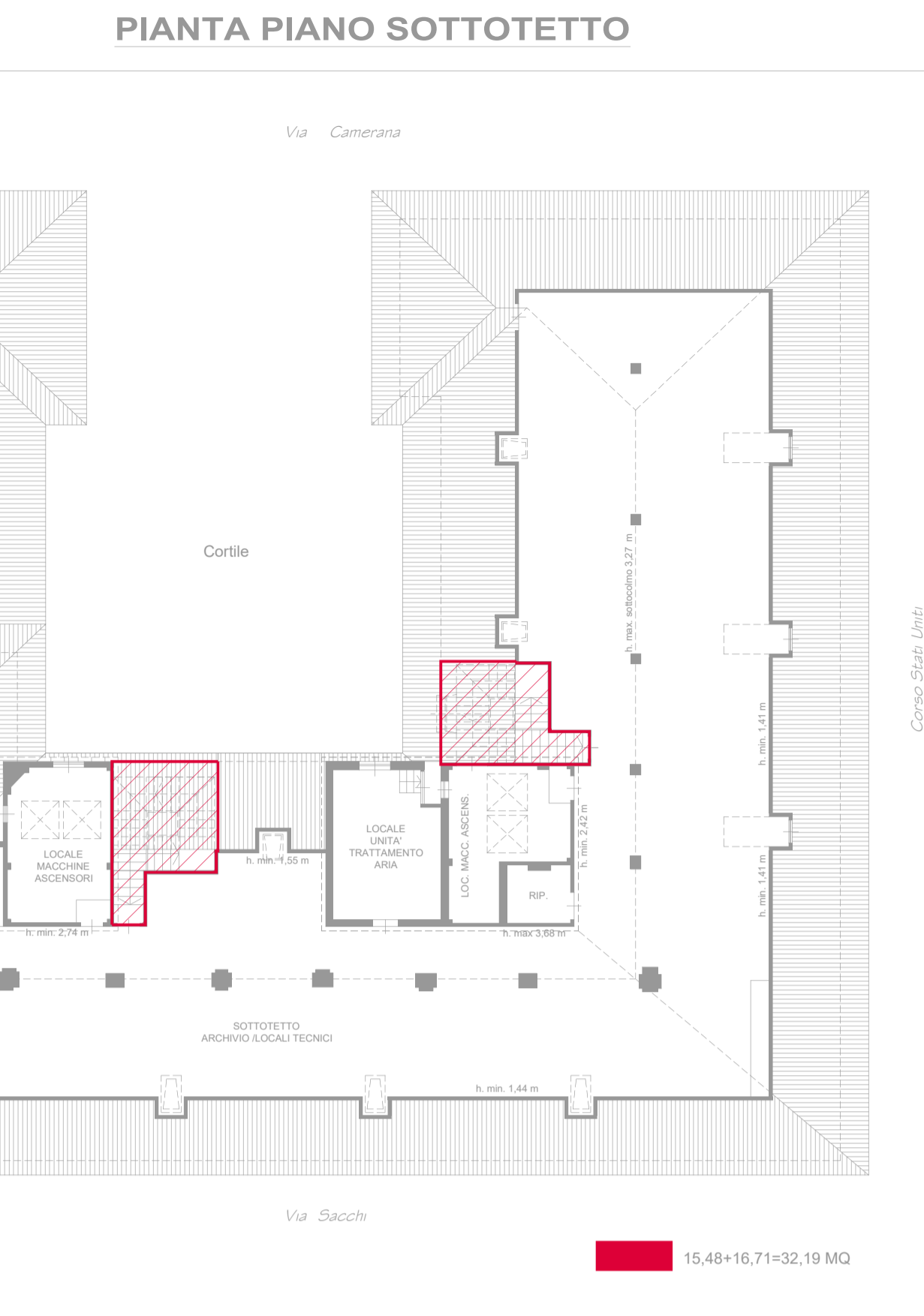
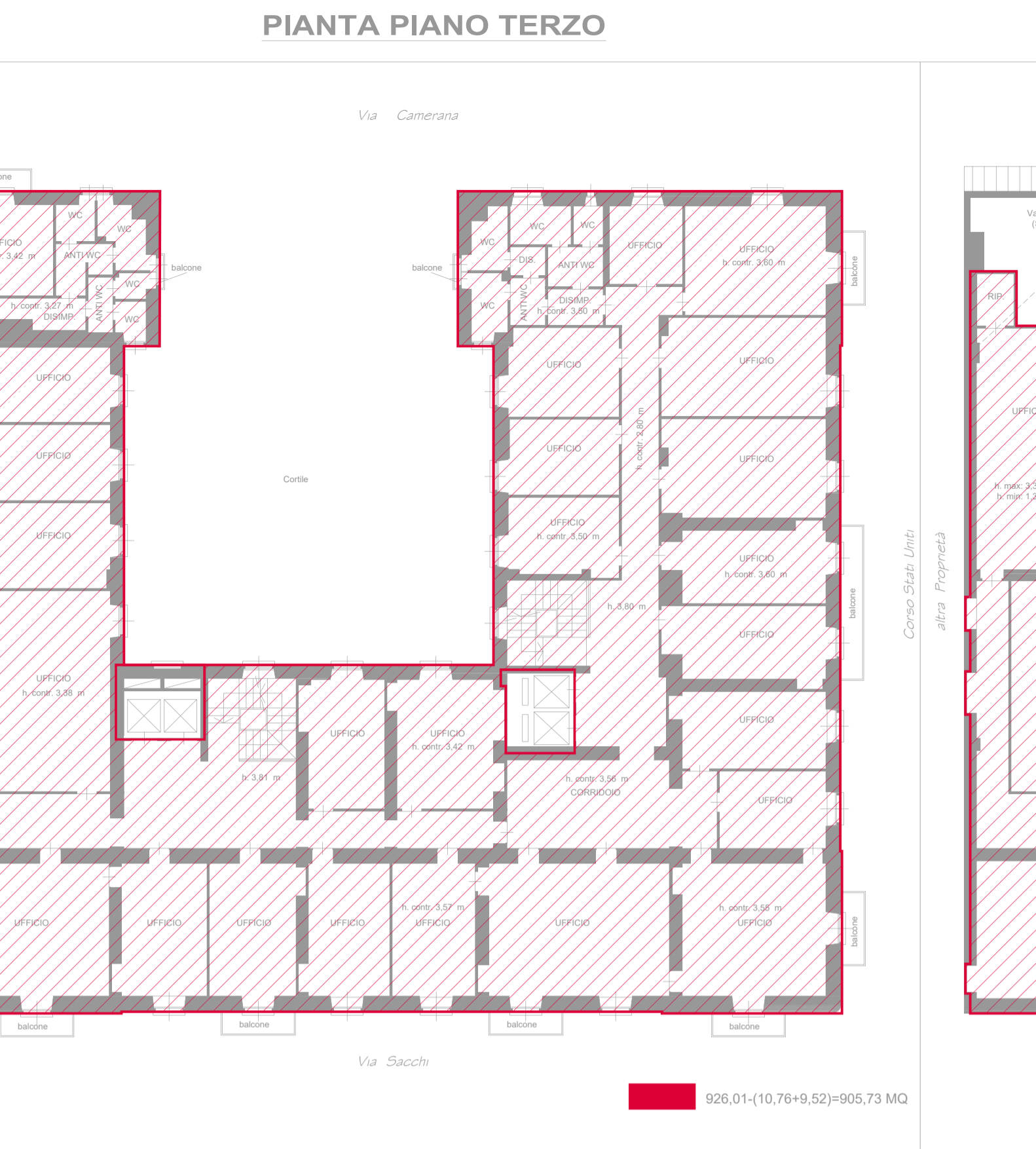
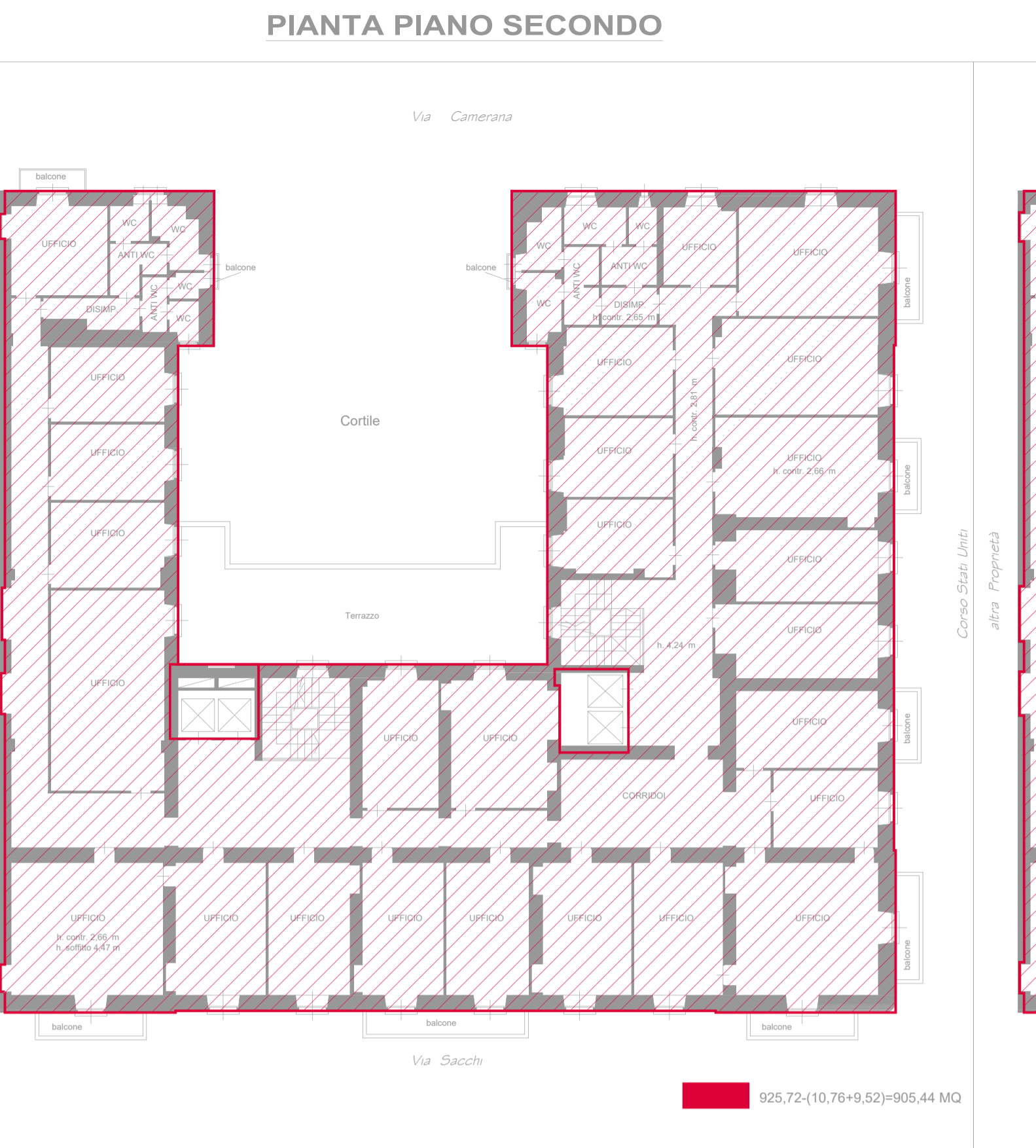
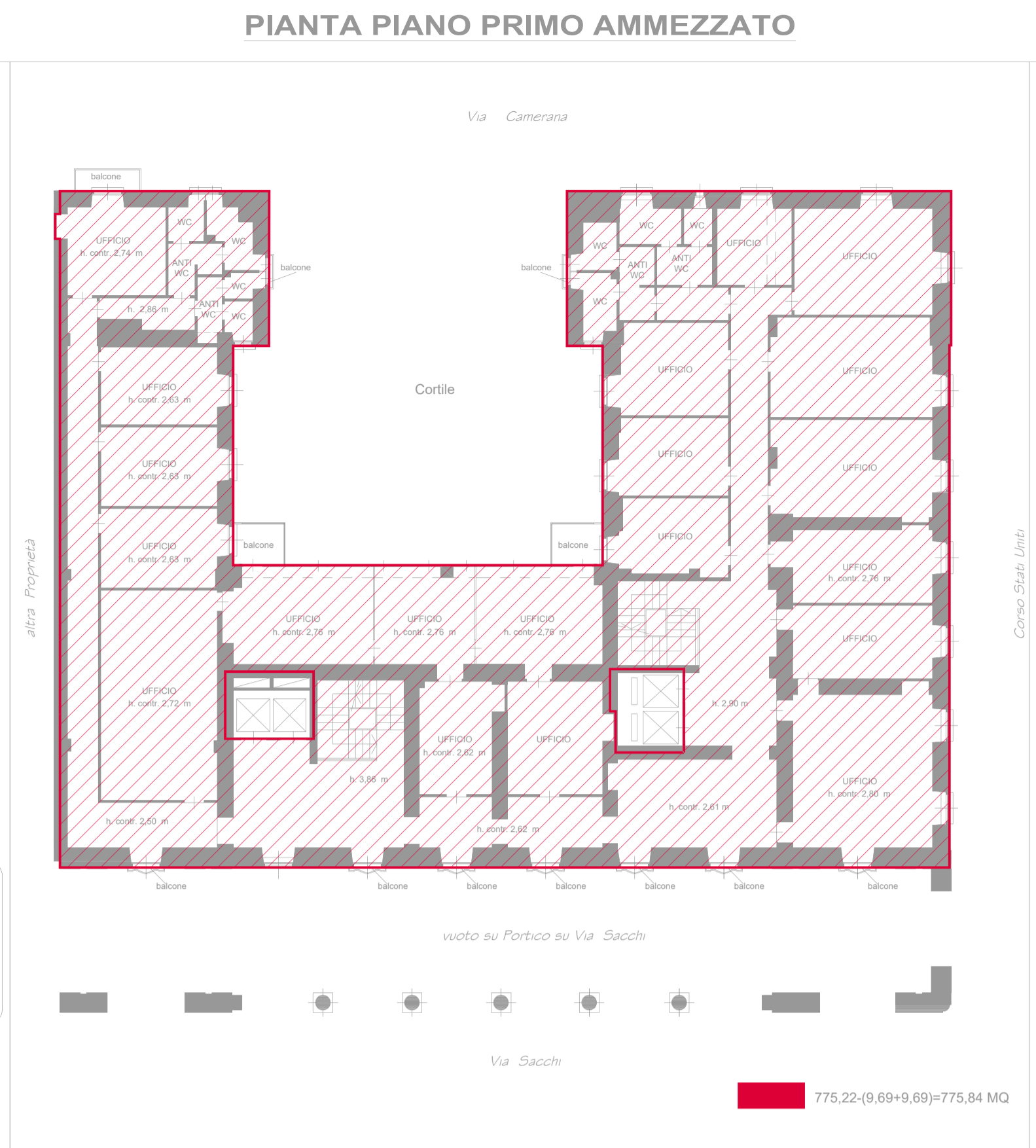
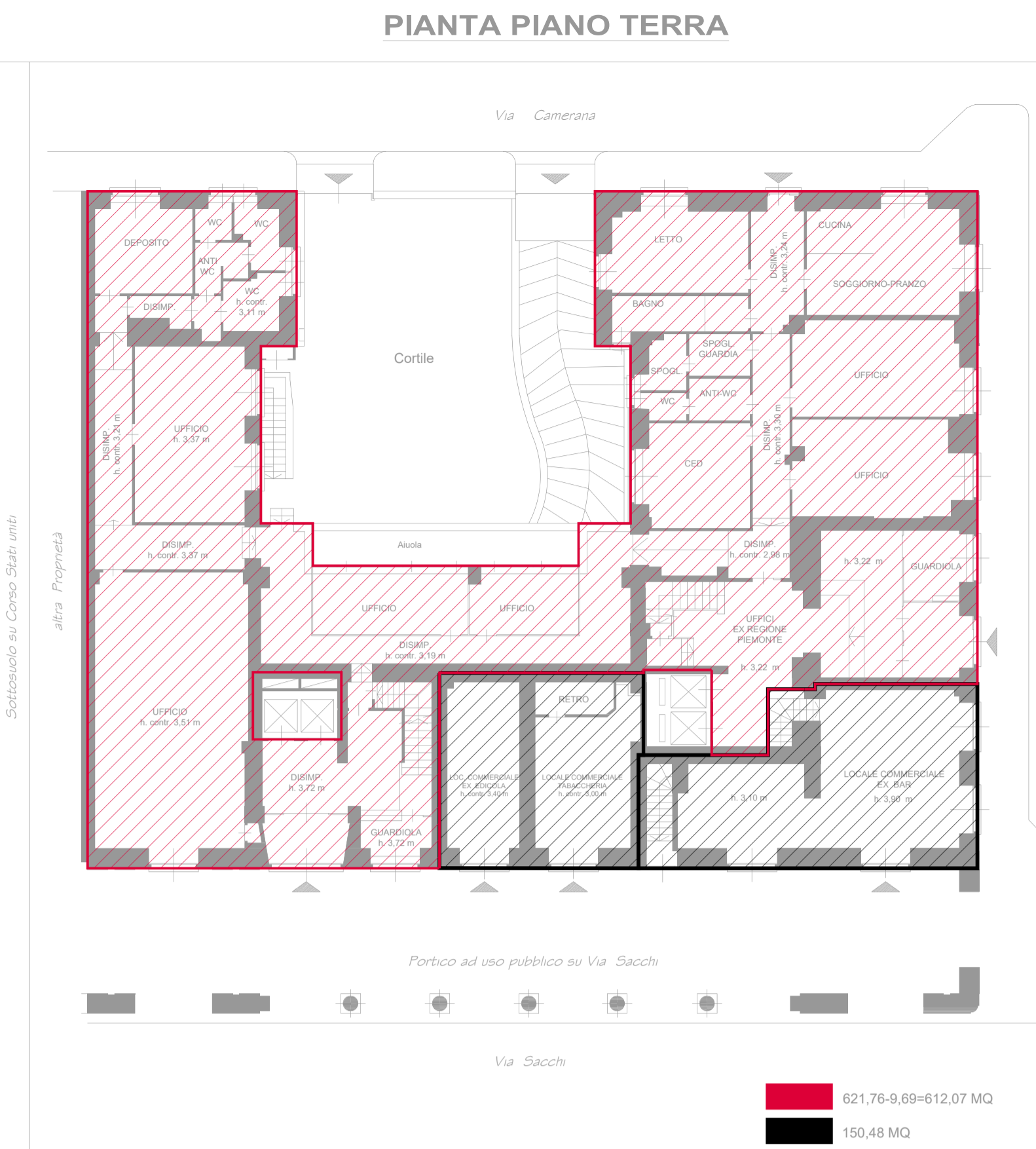
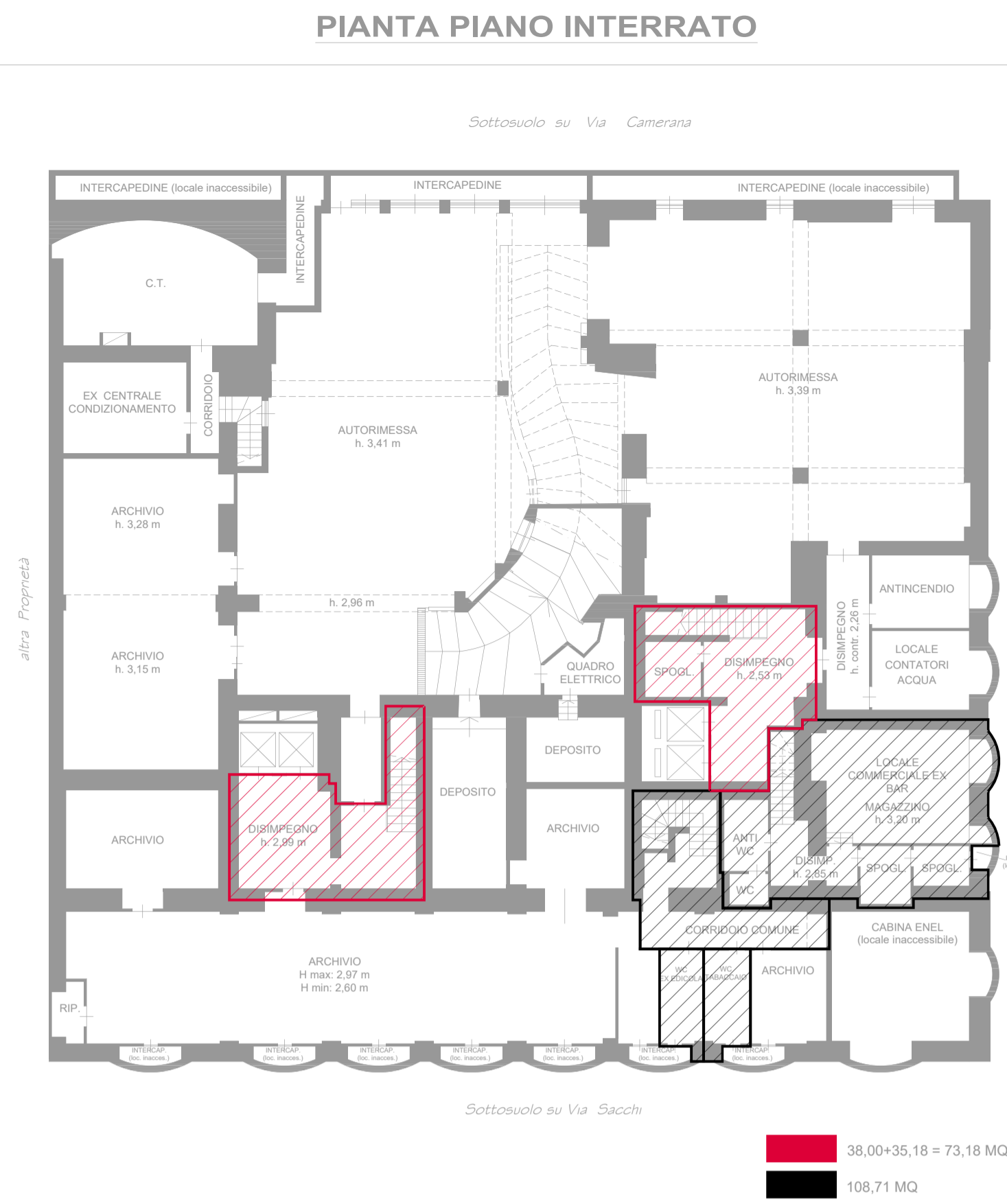

CALCOLO SUPERFICIE LORDA DI PAVIMENTO STATO AUTORIZZATO

| PIANO | SLP COMMERCIALE (mq) | TOT. SLP COMMERCIALE (mq) | SLP UFFICI PUBBLICI (mq) | TOTALE SLP TURISTICO-RICETTIVO (mq) |
|-----------------------------------|----------------------|---------------------------|--------------------------|-------------------------------------|
| INTERRATO | 108,71 | 108,71 | 38,00+35,18 | 73,18 |
| TERRA | 150,48 | 150,48 | (621,76-9,69) | 612,07 |
| PRIMO AMMEZZATO | | | 775,22-(9,69+9,69) | 755,84 |
| SECONDO | | | 925,72-(10,76+9,52) | 905,44 |
| TERZO | | | 926,01-(10,76+9,52) | 905,73 |
| QUARTO | | | 858,10-(10,76+9,52) | 837,82 |
| SOTTOTETTO | | | 15,48+16,71 | 32,19 |
| TOTALE SLP COMMERCIALE | | 259,19 | | |
| TOTALE SLP UFFICI PUBBLICI | | | 4122,27 | |
| TOTALE SLP ESISTENTE | | | 4381,46 | |

CALCOLO SUPERFICIE LORDA DI PAVIMENTO STATO DI PROGETTO

| PIANO | SLP COMMERCIALE (mq) | TOT. SLP COMMERCIALE (mq) | SLP TURISTICO-RICETTIVO (mq) | TOTALE SLP TURISTICO-RICETTIVO (mq) |
|---------------------------------------|----------------------|---------------------------|------------------------------|-------------------------------------|
| INTERRATO | 114,99 | 114,99 | 38,00+37,66 | 75,66 |
| TERRA | 118,61-2,42 | 116,19 | 663,13-(9,69+9,46) | 643,98 |
| PRIMO AMMEZZATO | | | 775,22-(9,69+9,69) | 755,84 |
| SECONDO | | | 925,72-(10,76+9,52) | 905,44 |
| TERZO | | | 926,01-(10,76+9,52) | 905,73 |
| QUARTO | | | 857,56-(10,76+9,52) | 837,28 |
| SOTTOTETTO | | | 16,71+9,26 | 25,97 |
| TOTALE SLP COMMERCIALE | | 231,18 | | |
| TOTALE SLP TURISTICO-RICETTIVO | | | 4149,9 | |
| TOTALE SLP IN PROGETTO | | | 4381,08 | |

PROGETTO ARCHITETTONICO

T. 01 INQUADRAMENTO TERRITORIALE
 T. 02A PLANIMETRIE STATO AUTORIZZATO
 T. 02B PLANIMETRIE STATO AUTORIZZATO
 T. 02C PLANIMETRIE STATO AUTORIZZATO
 T. 03 SEZIONI STATO AUTORIZZATO
 T. 04 PROSPETTI STATO AUTORIZZATO
 T. 05A PLANIMETRIE STATO DI PROGETTO
 T. 05B PLANIMETRIE STATO DI PROGETTO
 T. 05C PLANIMETRIE STATO DI PROGETTO
 T. 06 SEZIONI STATO DI PROGETTO
 T. 07 PROSPETTI STATO DI PROGETTO
 T. 08A PLANIMETRIE STATO COMPARATIVO
 T. 08B PLANIMETRIE STATO COMPARATIVO
 T. 08C PLANIMETRIE STATO COMPARATIVO
 T. 09 SEZIONI STATO COMPARATIVO
 T. 10 PROSPETTI STATO COMPARATIVO
 T. 11 CALCOLO SLP

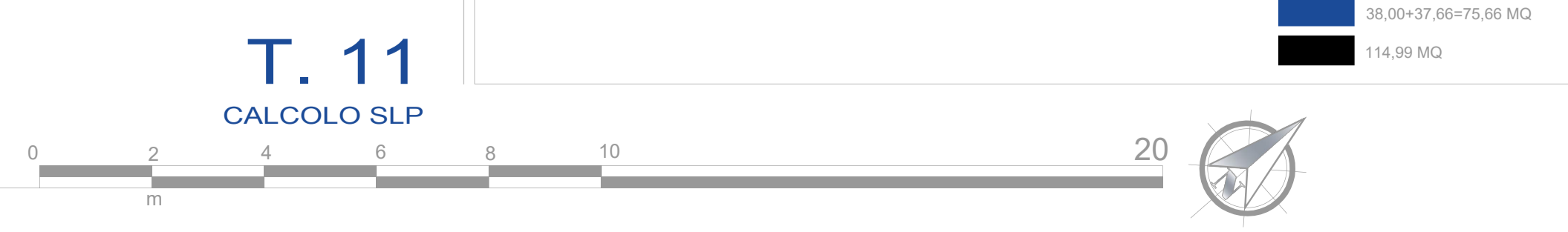
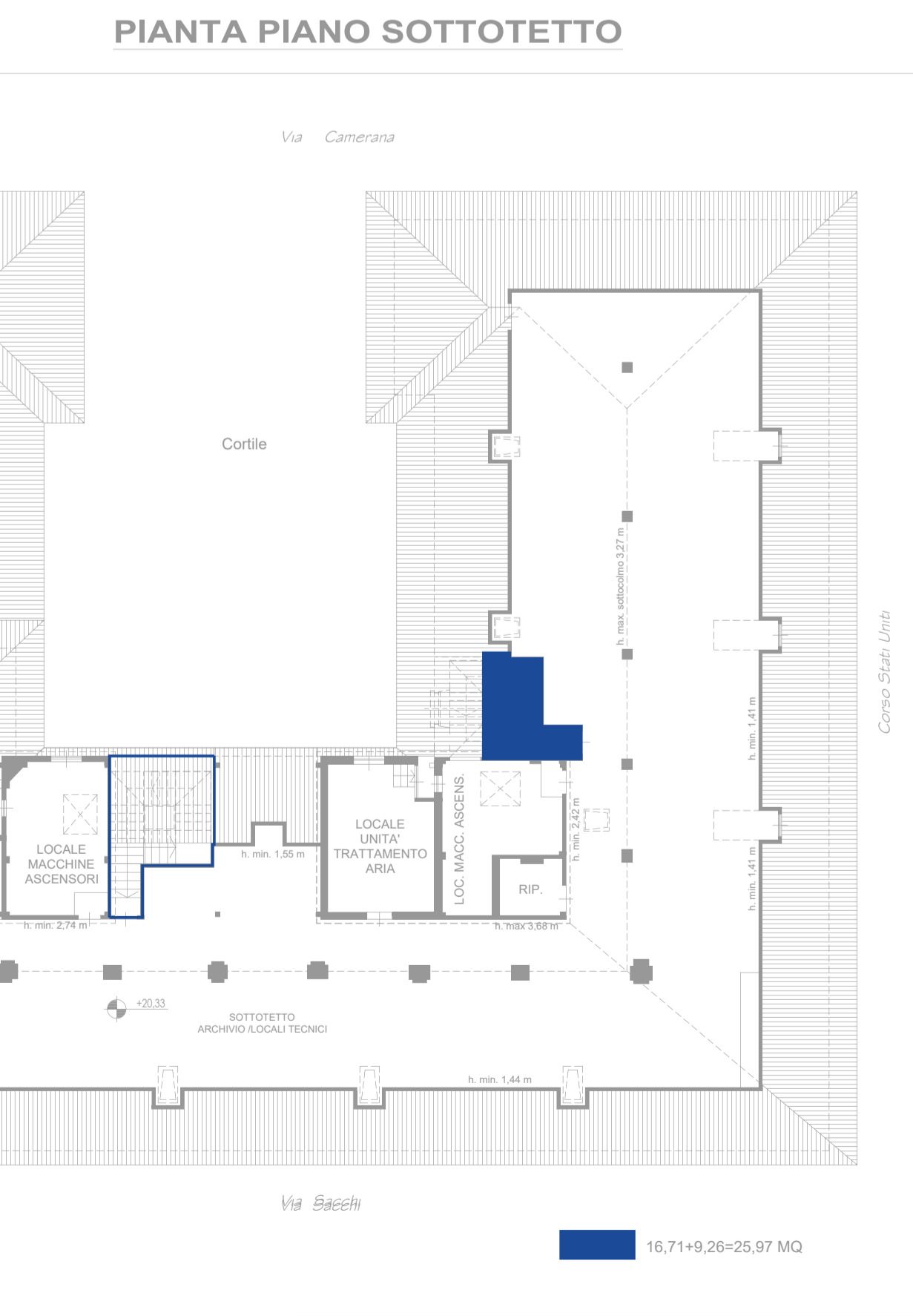
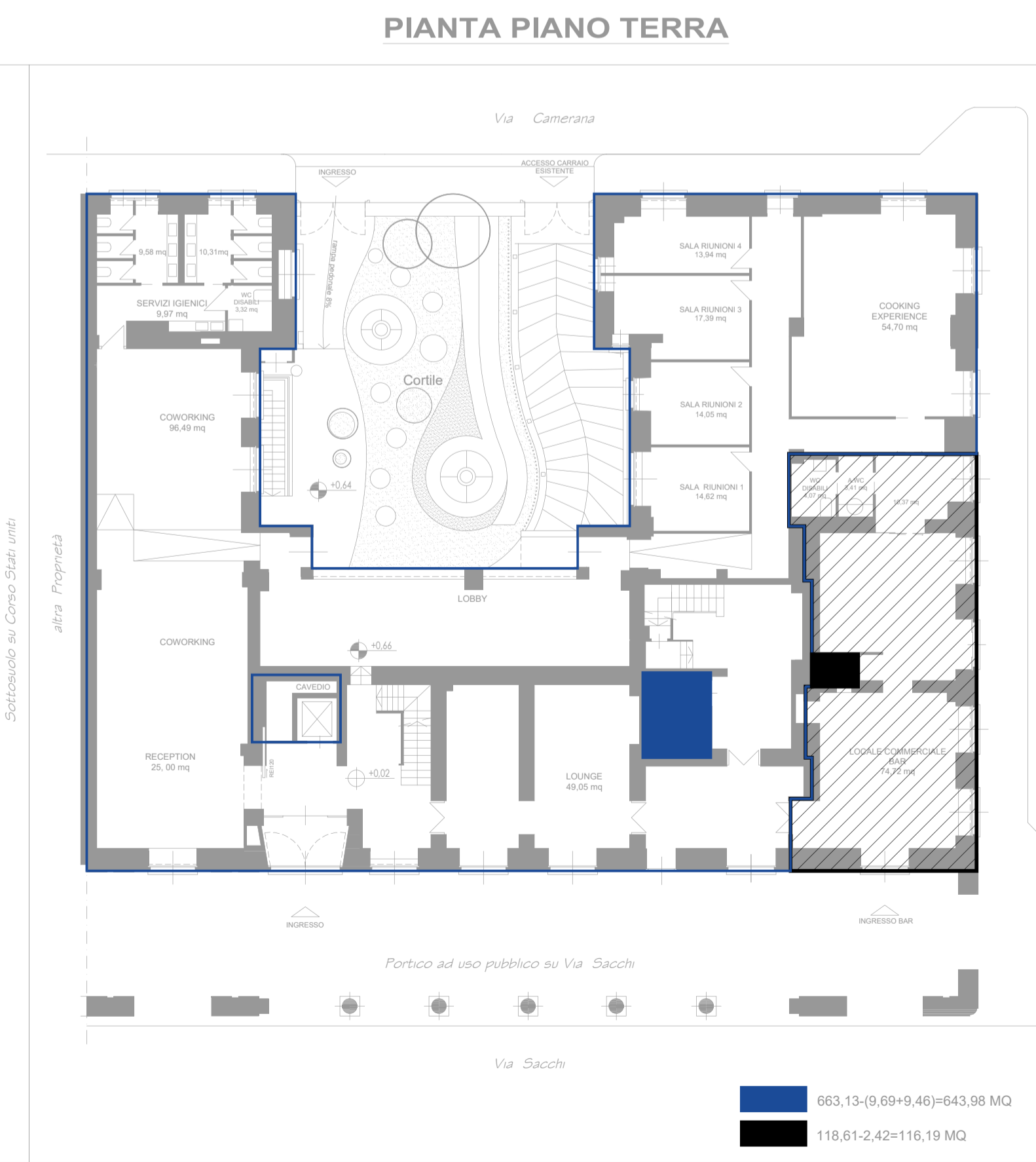
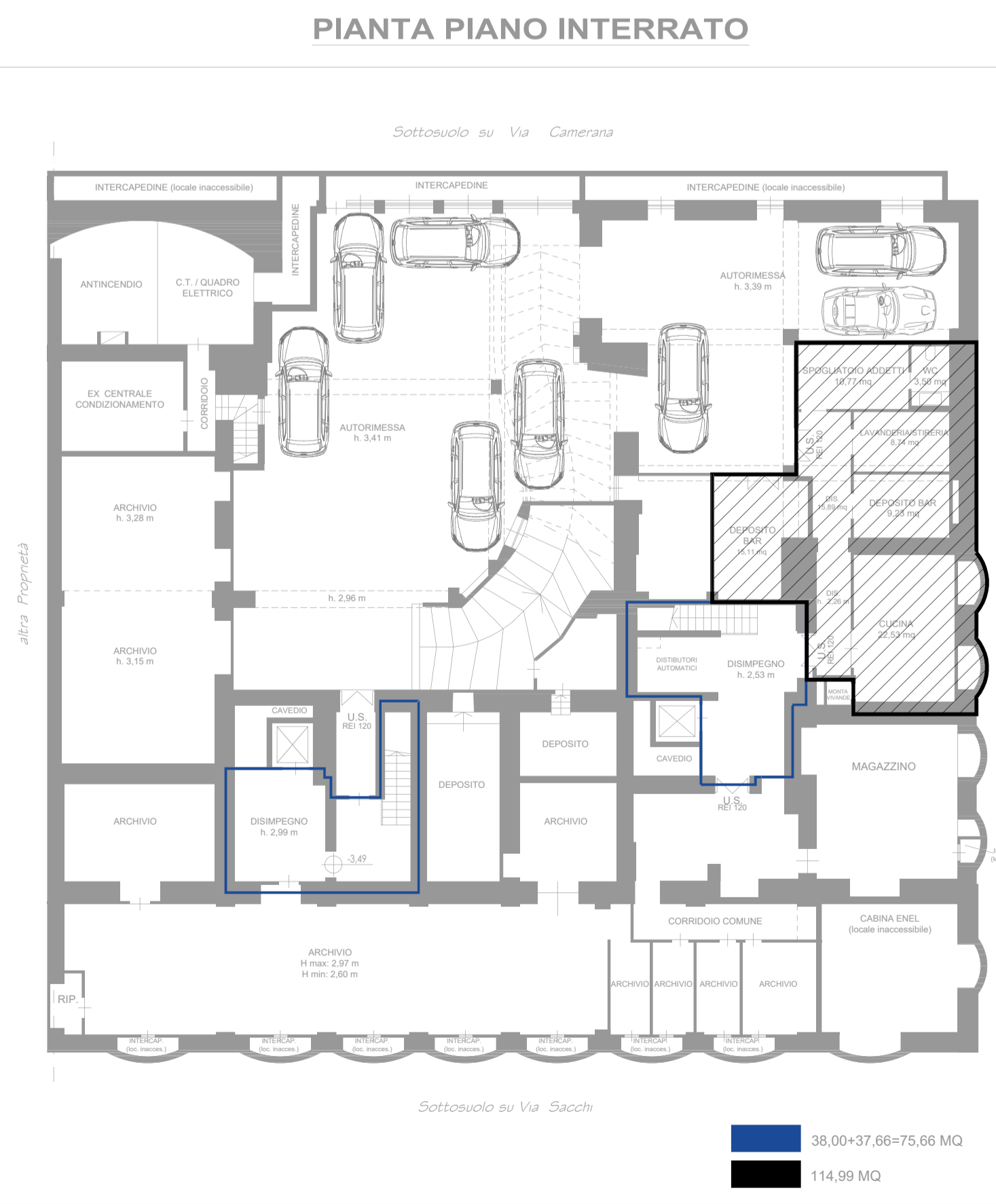

SLP STATO DI PROGETTO

■ SLP TURISTICO-RICETTIVO ■ SLP COMMERCIALE