

COMUNE DI TORINO

via Challant n. 16/a

OGGETTO
PERMESSO DI COSTRUIRE IN DEROGA ex art.5
Comm. 9-14 del D.L. 70/2011, convertito in L.
106/2011 CAMBIO DI DESTINAZIONE D'USO DA
ATTIVITA' PRODUTTIVA A STUDIO MEDICO

LA PROPRIETA'
CONRADO ALBERTO
Via Lancini 138/10-b
Torino
C.F. CNR LRT 67A091219Q

LA PROPRIETA' **IL PROGETTISTA**

PIANTE SEZIONE E PROFETTI	TAVOLA	
SOVRAPPOSIZIONE	SCALA	REV.
DATA DI EMISSIONE	1:100	01
Aprile 2024	5	

ARCH. ELENA DE TONI
Via III^a Cella 14 - 10129 TORINO
Tel. 011/50.24.29 - Fax 011/59.33.34
elenade@toni.it e detoni@architettonipec.it

La diffusione, distribuzione e/o copiatura anche parziale del presente disegno, è proibita ed è perseguibile a termini di legge.

PIANTA PIANO TERRENO

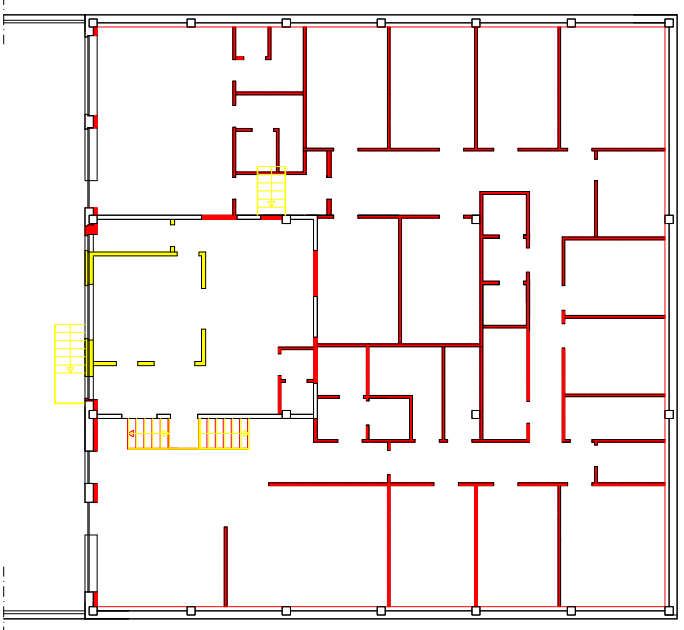

PIANTA COPERTURA

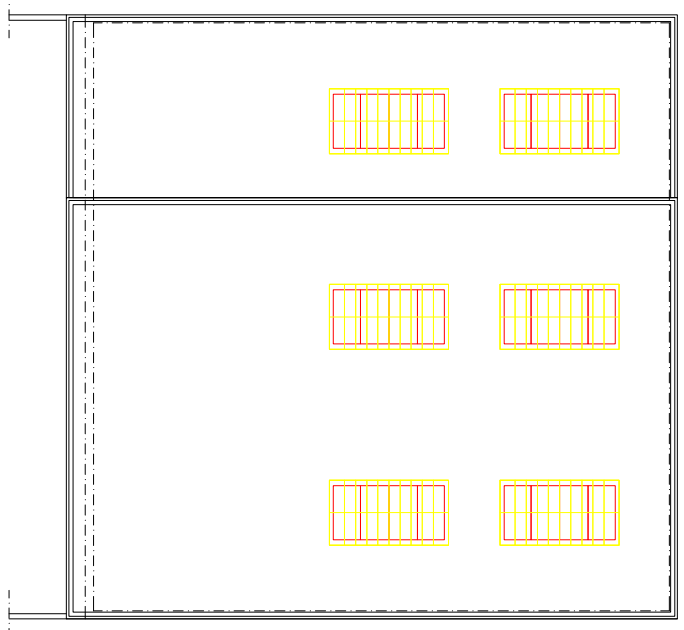

SEZIONE A-A

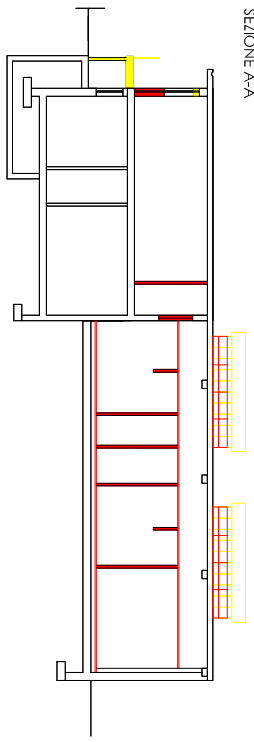

SEZIONE B-B

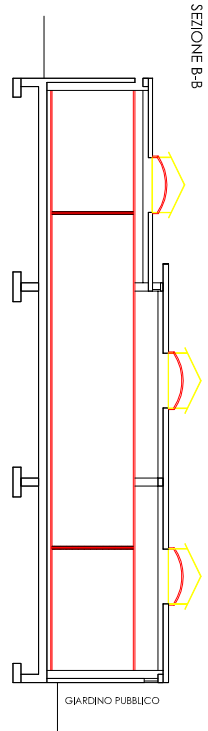

PROSPETTO SU CORTILE INTERNO

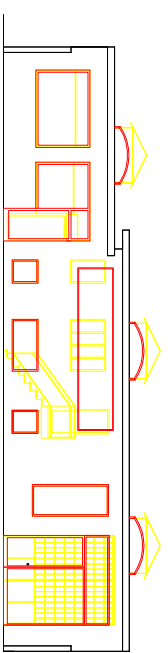

PROSPETTO SU GIARDINO PUBBLICO

