

# COMUNE DI TORINO

Via Challant n. 16/c

**OGGETTO**  
 PERMESSO DI COSTRUIRE IN DEROGA ex art. 5  
 Comm. 9-14 del D.L. 70/2011 convertito in L.  
 106/2011 CAMBIO DI DESTINAZIONE D'USO DA  
 ATTIVITA' PRODUTTIVA A STUDIO MEDICO

**LA PROPRIETA'**  
 CONRADO ALBERIO  
 Via Lemica 138/10-5  
 Torino  
 C.F. CNR LRT 67A09 1219Q

**LA PROPRIETA'** **IL PROGETTISTA**

<b>SEZIONE e PROSPETTI</b>	<b>STATO AUTORIZZATO e STATO DI PROGETTO</b>	<b>TAVOLA</b>
<b>DATA DI EMISSIONE</b>	<b>SCALA</b>	<b>REV.</b>
Aprile 2024	1:100	01
		<b>4</b>

**ARCH. ELENA DE TONI**  
 Via Filii Coele 14 - 10129 TORINO  
 Tel. 011/5024.29 - Fax 011/59.33.34  
 e:elad@oniscienze.it e:eladoniscienze@tin.it

La diffusione, distribuzione e/o copiatura anche parziale del presente disegno, è proibita ed è perseguibile a termini di legge.

SITUAZIONE DI CONCESSIONATA

SEZIONE A-A

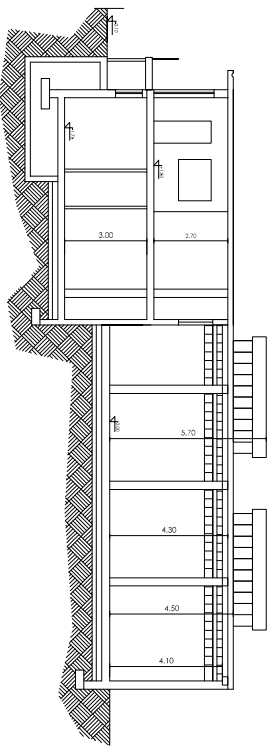

SEZIONE B-B

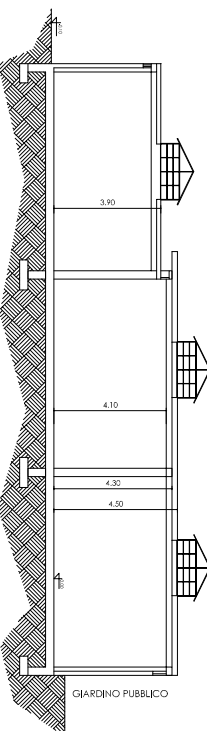

PROSPETTO SU CORTILE INTERNO

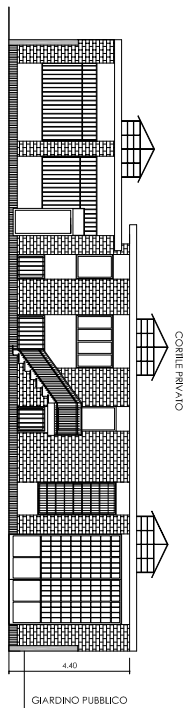

PROSPETTO SU GIARDINO PUBBLICO

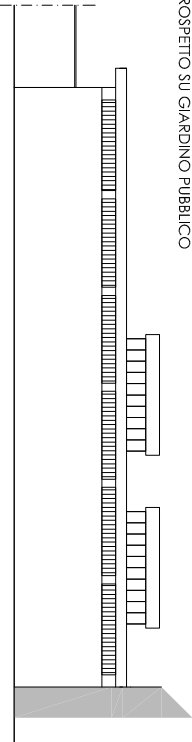

SITUAZIONE DI PROGETTO

SEZIONE A-A

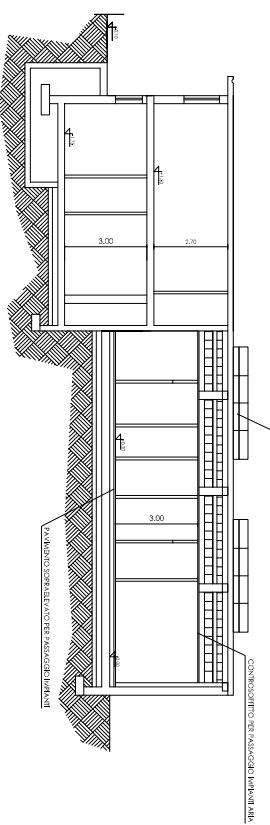

SEZIONE B-B

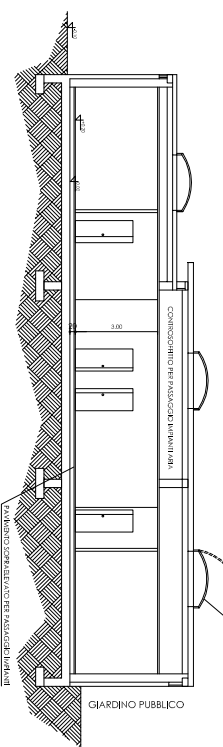

PROSPETTO SU CORTILE INTERNO

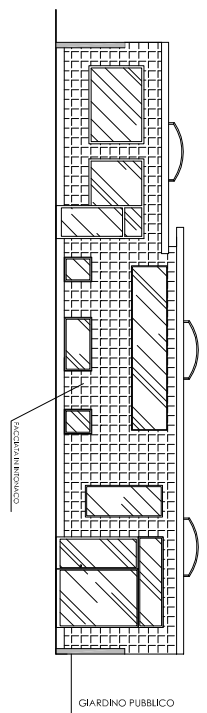

PROSPETTO SU GIARDINO PUBBLICO

