

# COMUNE DI TORINO

via Challant n. 16/a

## OGGETTO

PERMESSO DI COSTRUIRE IN DEROGA ex art.5  
Comm. 9-14 del D.L. 70/2011 convertito in L.  
106/2011 CAMBIO DI DESTINAZIONE D'USO DA  
ATTIVITA' PRODUTTIVA A STUDIO MEDICO

## LA PROPRIETA'

CONRADO ALBERTO  
Via Lancica 138/10-b  
Torino  
C.F. CNR LRT 67A09 L219Q

## LA PROPRIETA'

IL PROGETTISTA

ESTRATTI DI P.R.G.C. e CARTA TECNICA

TAVOLA

DATA DI EMISSIONE  
Aprile 2024

SCALA  
VARIA

REV.  
01

# 1

**ARCH. ELENA DE TONI**  
Via F.lli Corle 14 - 10129 TORINO  
Tel. 011/50.24.29 - Fax 011/59.33.34  
elenadeton@encil.it eadeton@architettonipec.it

ESTRATTO DI P.R.G.C.

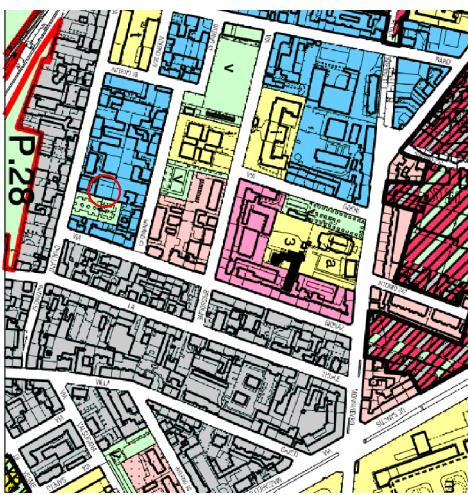

ESTRATTO DI CARTA TECNICA

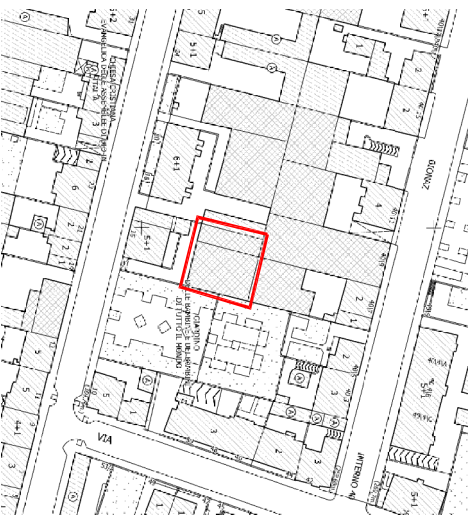

CALCOLO SUPERFICIE OGGETTO DI CAMBIO D'USO  
da ARTIGIANALE a STUDIO PROFESSIONALE  
 $(22,00 \times 21,70) + (17,50 \times 4,35) = 477,50 + 32,62 = 510,12 \text{ mq.}$

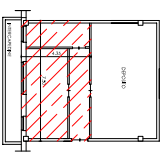
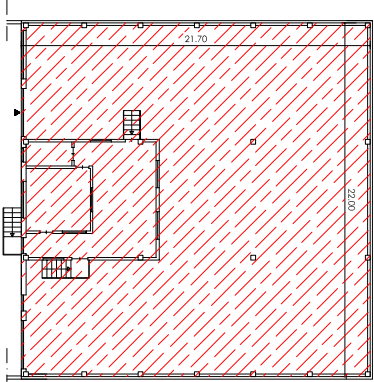

PLANIMETRIA GENERALE DEL LOTTO SCALA 1:200

