

TRIBUNA NORD PROGETTO

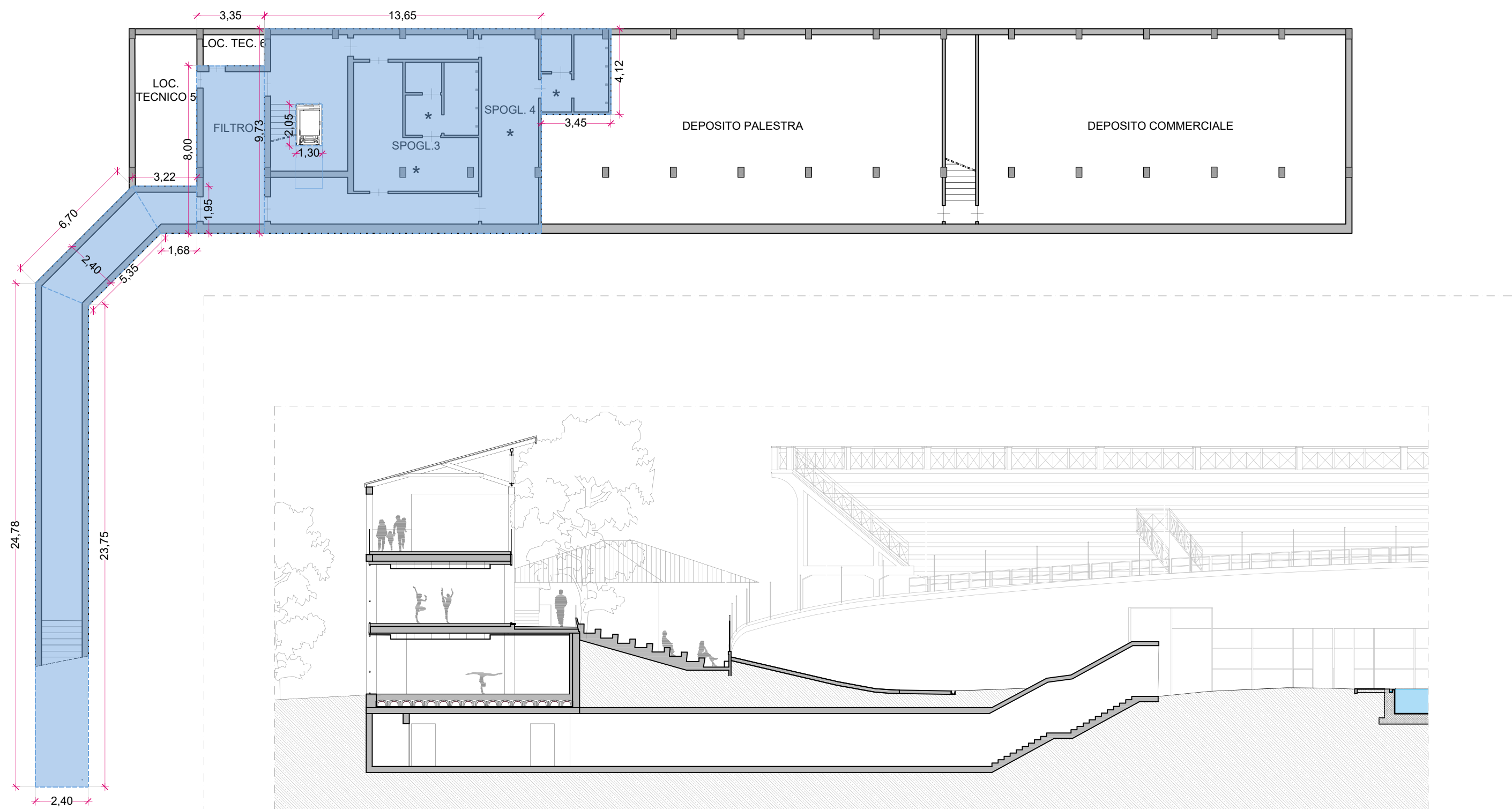

Sez CC' - Tribuna Nord

Stralcio 6 - Piano interrato tribuna Nord

$$SLP = (3,45 \times 4,12) + (13,65 \times 9,73) + (3,35 \times 8,00) + [(3,22 + 1,68) \times 1,95 / 2] + [(6,70 + 5,35) \times 2,40 / 2] + [(24,78 + 23,75) \times 2,40 / 2] - (1,30 \times 2,05) = 248,64 \text{ mq}$$

COMUNE DI TORINO

RECUPERO DEL MOTOVELODROMO "FAUSTO COPPI"

CORSO CASALE, 144



FASE 3

PERMESSO DI COSTRUIRE
TRIBUNA NORD, TRIBUNA SUD E TRIBUNA STAMPA

PROPRIETA'	FIRME	
Comune di Torino		
PROPRIETA' SUPERFICIARIA		
PROGETTO		
AR - architettonico		
ST - strutturale		
ME - meccanico		
EL - elettrico		
Dicembre 2023 Agg. Marzo 2024 Agg. Aprile 2024 Agg. Maggio 2024 scala 1:200	TITOLO TAVOLA CALCOLO SLP	TAVOLA N. AR23