

EX BAGNI: SLP RECUPERATA E UTILIZZATA NELLA TRIBUNA NORD IN QUANTO QUESTI LOCALI DIVENTANO TUTTI LOCALI TECNICI IN PROGETTO

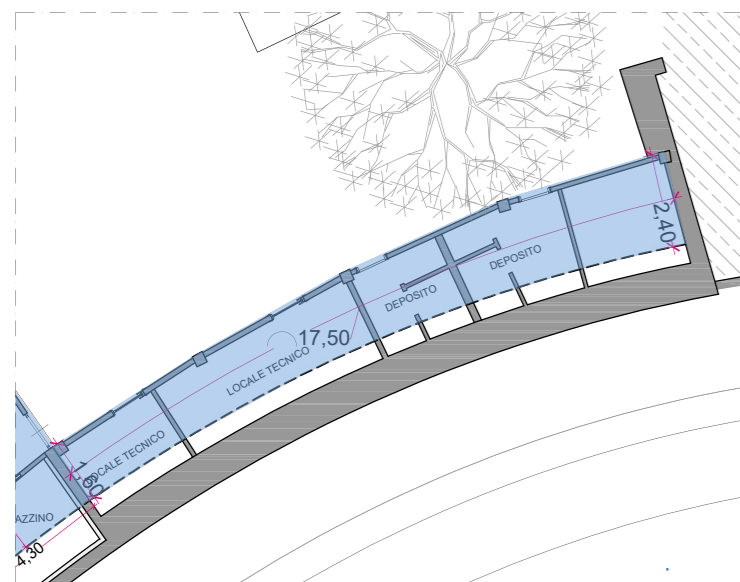

Stralcio 3 - ex bagni
 $SLP = 17,50 \times (1,60 + 2,40)/2 = 35,00 \text{ mq}$

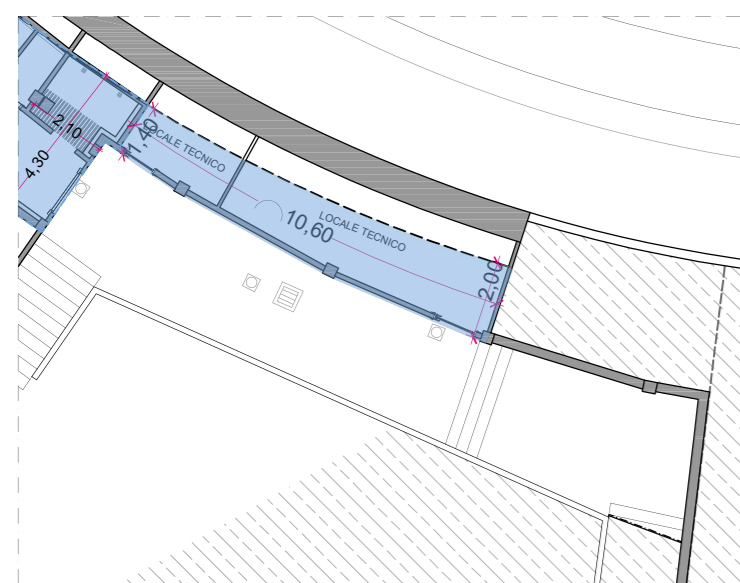

Stralcio 4 - ex bagni
 $SLP = 10,60 \times (1,40 + 2,00)/2 = 18,00 \text{ mq}$

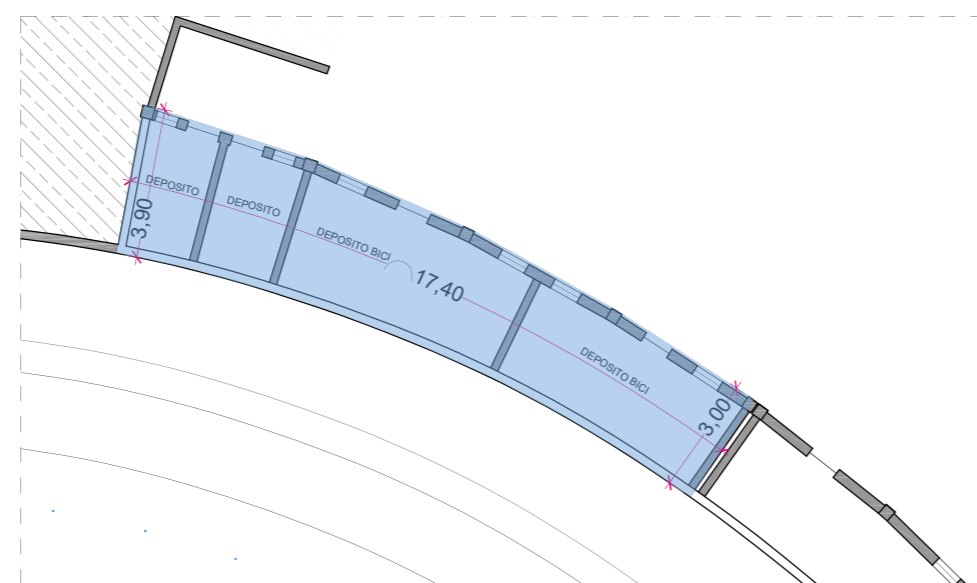

Stralcio 5 - ex bagni
 $SLP = 17,40 \times (3,90 + 3,00)/2 = 60,00 \text{ mq}$

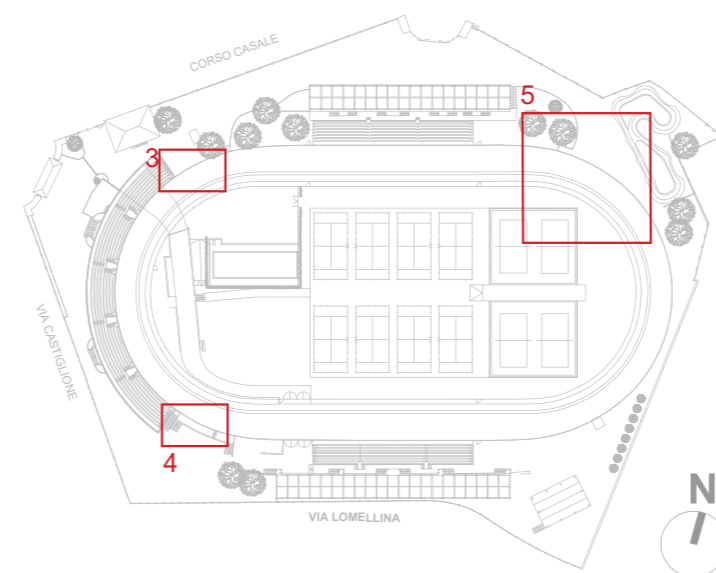

SLP COMPUTATA AI FINI DEL PROGETTO
SLP TOTALE DA BANDO = 35,00 + 18,00 + 60,00 = 113 mq

COMUNE DI TORINO

RECUPERO DEL MOTOVELODROMO "FAUSTO COPPI"
 CORSO CASALE, 144



FASE 3
PERMESSO DI COSTRUIRE
 TRIBUNA NORD, TRIBUNA SUD E TRIBUNA STAMPA

PROPRIETA'	FIRME	
Comune di Torino		
PROPRIETA' SUPERFICIARIA		
PROGETTO		
AR - architettonico		
ST - strutturale		
ME - meccanico		
EL - elettrico		
Dicembre 2023 Agg. Marzo 2024 Agg. Aprile 2024 Agg. Maggio 2024 scala 1:200	TITOLO TAVOLA CALCOLO SLP	TAVOLA N. AR21