

Livello interrato
Stralcio 1:100

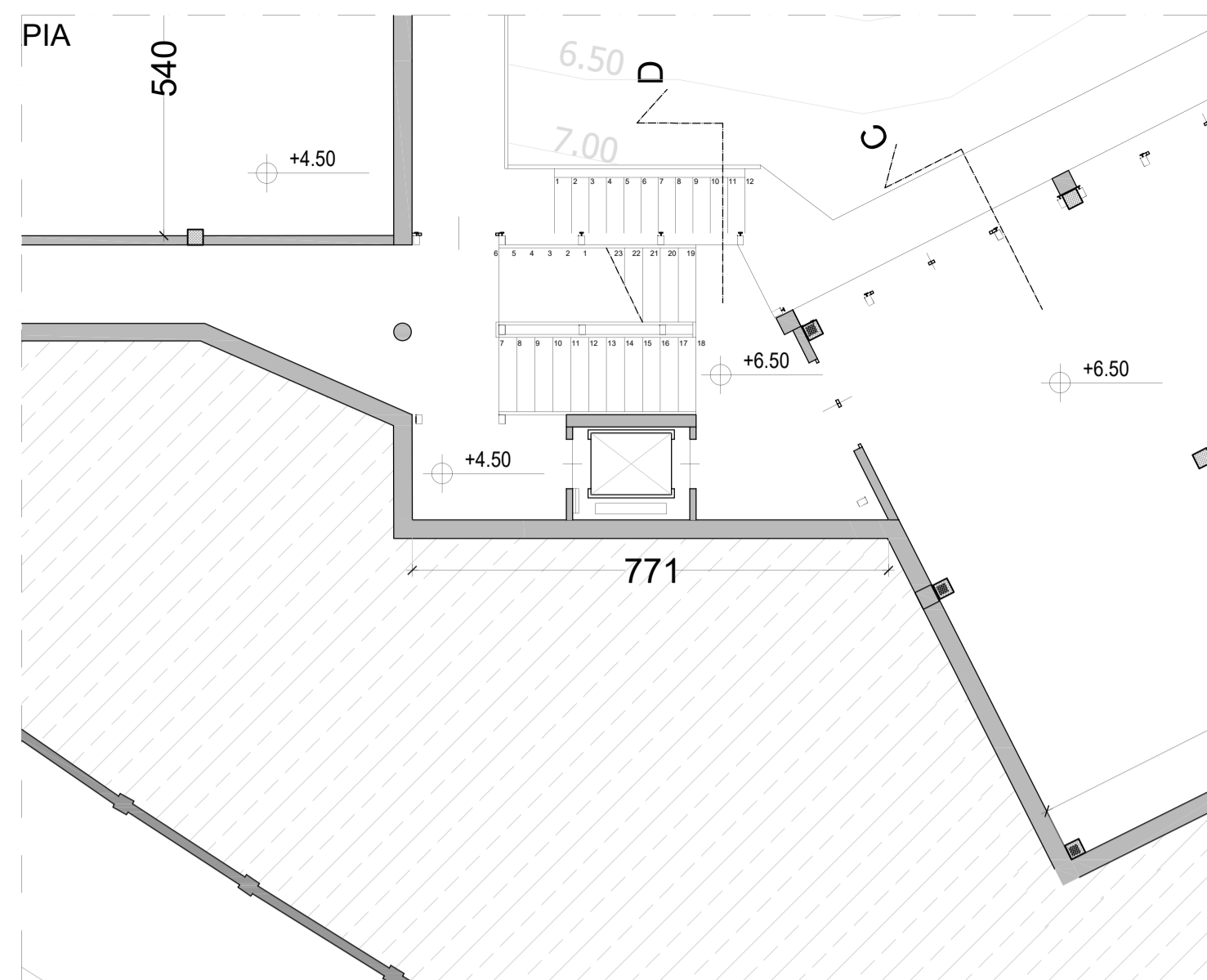

Livello basso
Stralcio 1:100

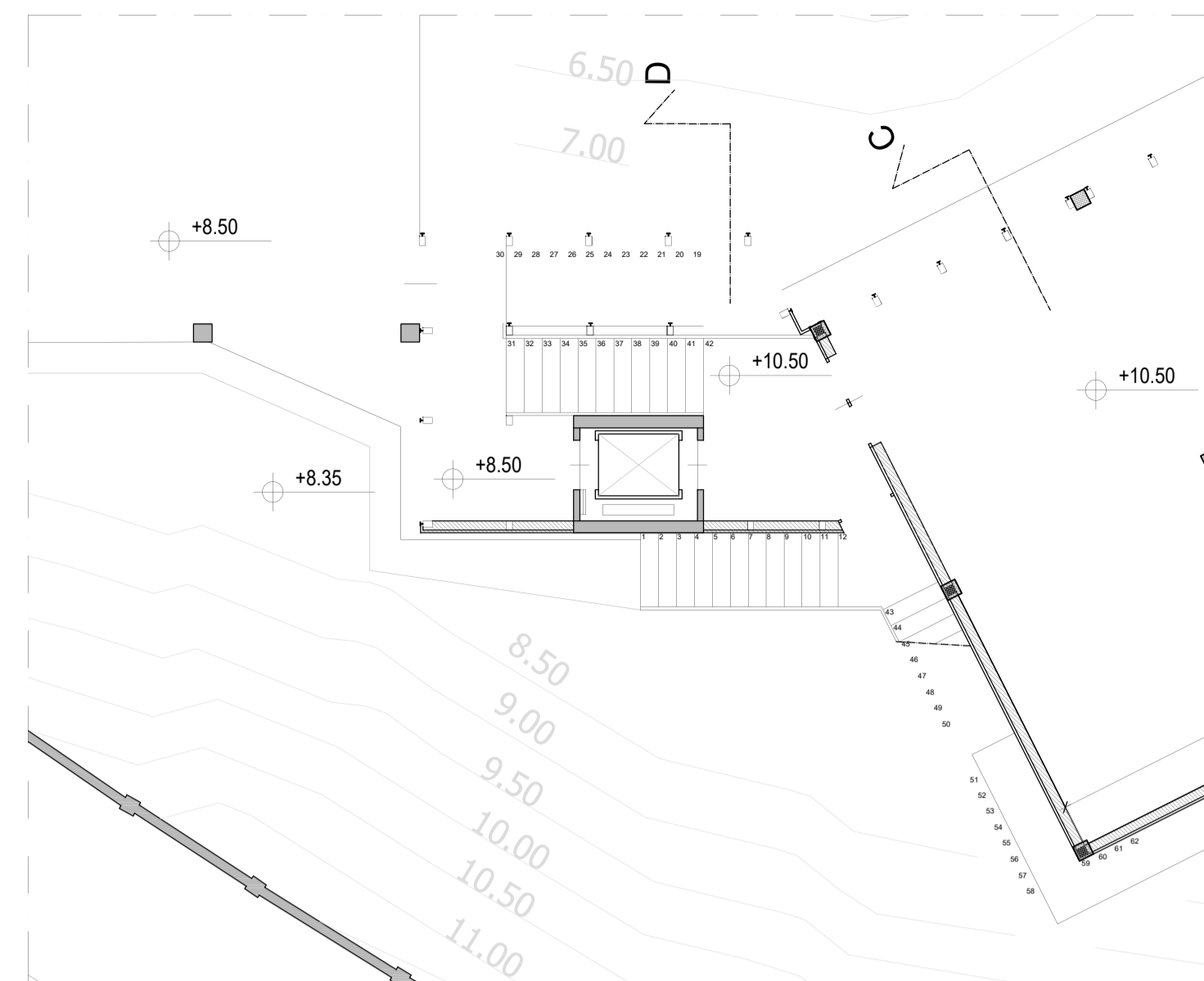

Livello alto
Stralcio 1:100

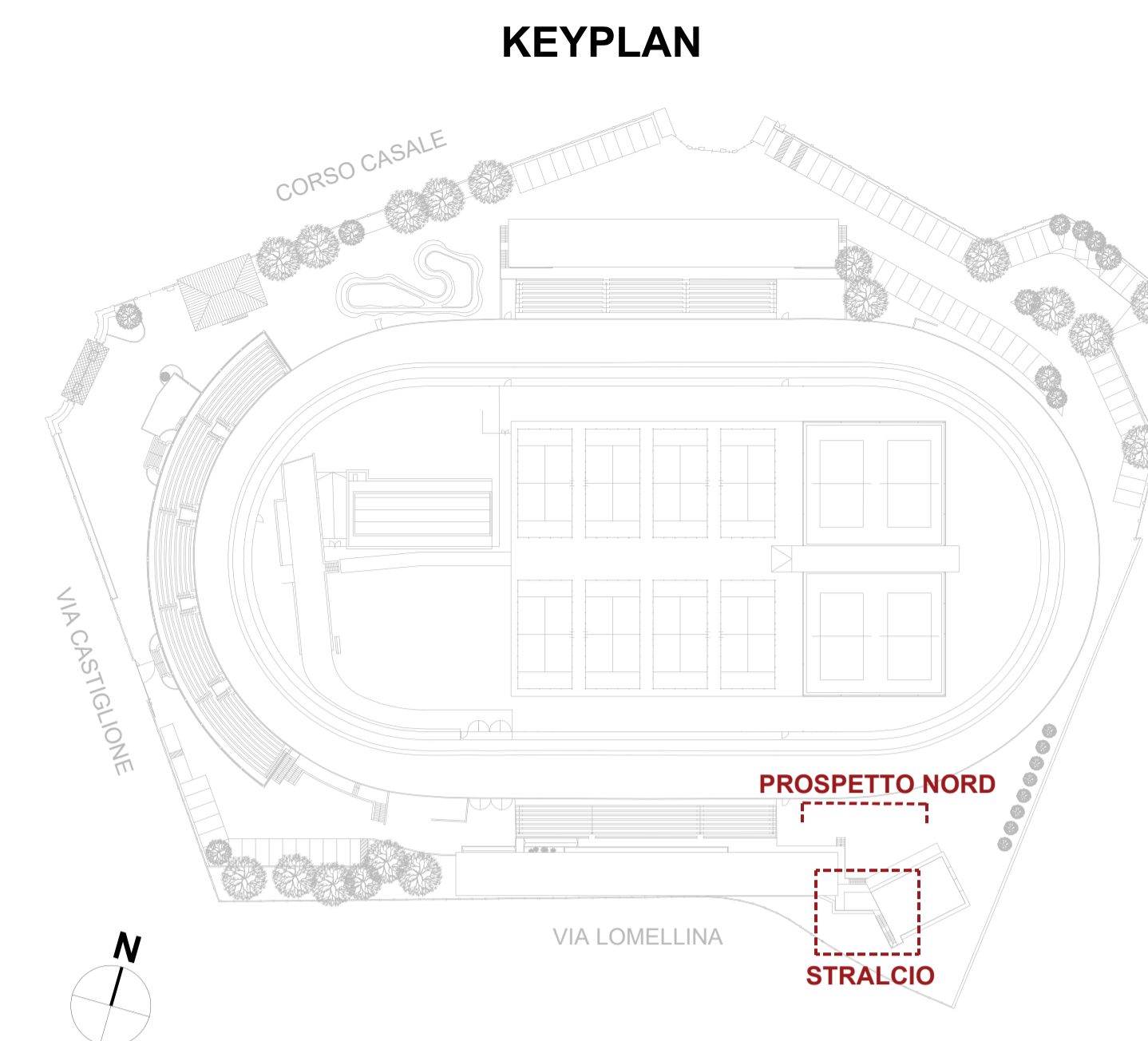

KEYPLAN

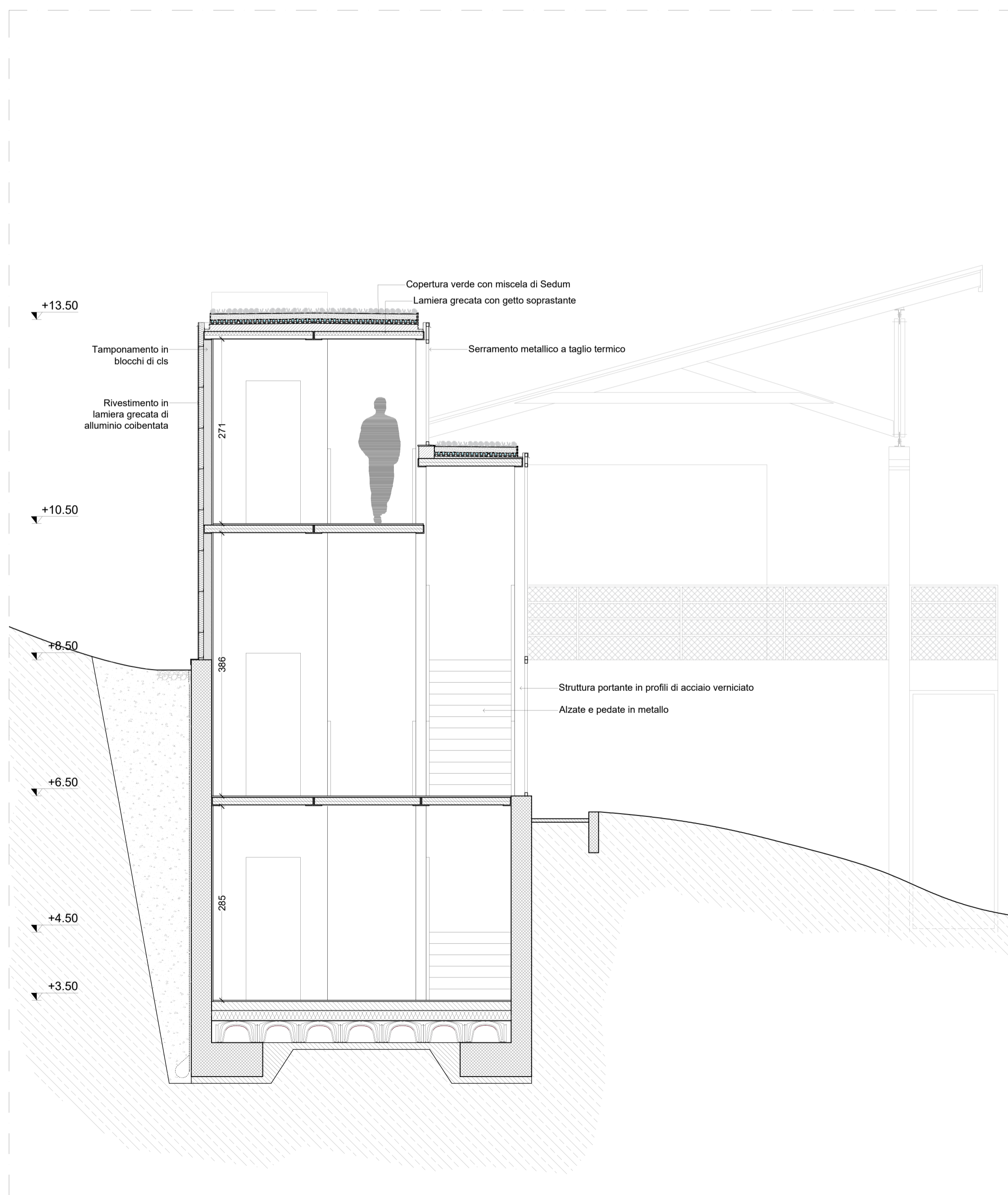

Sezione DD'
Scala 1:50

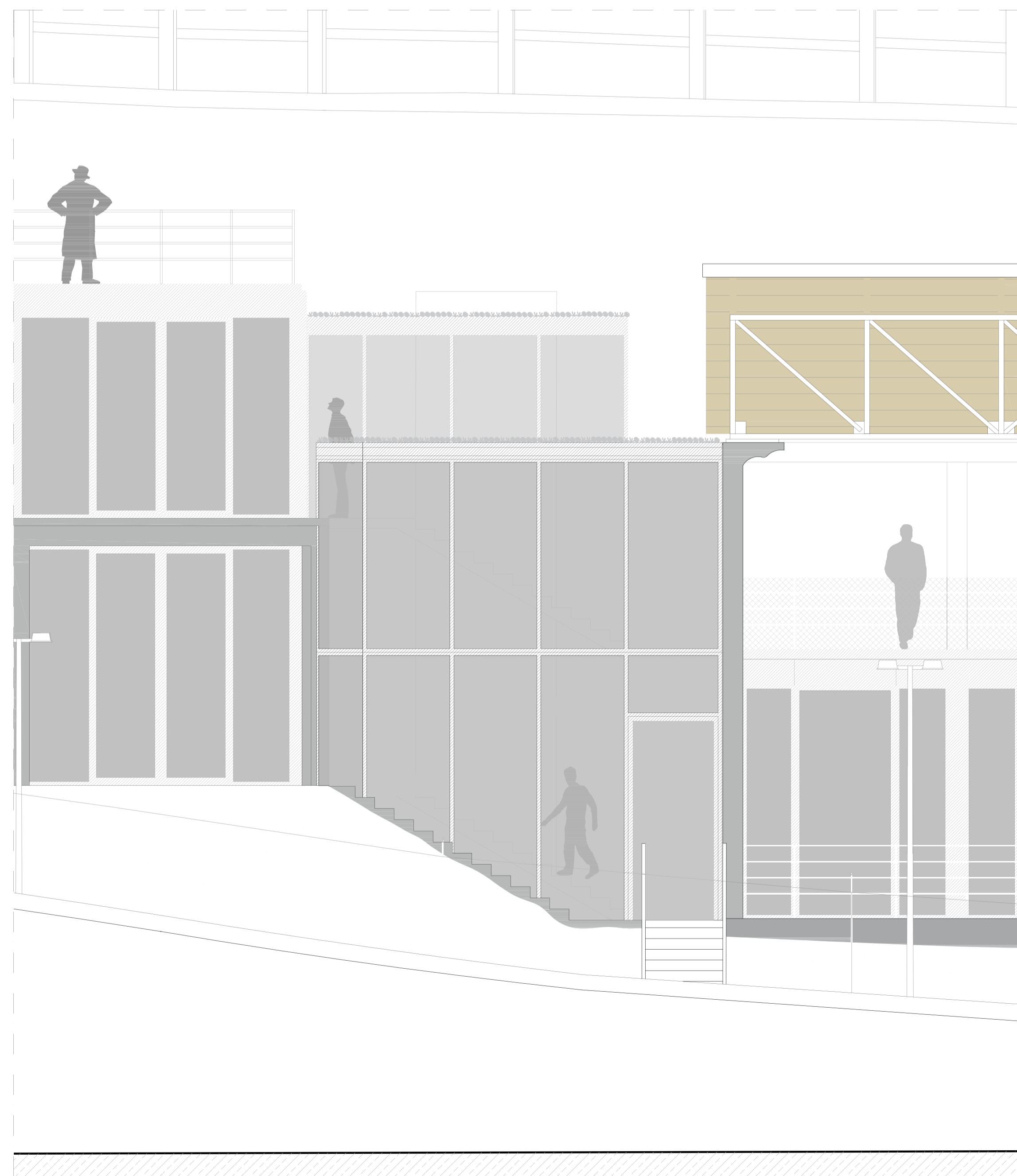

Prospetto Nord (verso i campi)
Stralcio 1:50

COMUNE DI TORINO		
RECUPERO DEL MOTOVELODROMO "FAUSTO COPPI" CORSO CASALE, 144		
		
FASE 3		
PERMESSO DI COSTRUIRE TRIBUNA NORD, TRIBUNA SUD E TRIBUNA STAMPA		
PROPRIETA'		FIRME
	Comune di Torino	
PROPRIETA' SUPERFI		
PROGETTO		
AR - architettonico		
ST - strutturale		
ME - meccanico		
EL - elettrico		
Dicembre 2023 Agg. Marzo 2024	TITOLO TAVOLA	TAVOLA N.
scala 1:50 - 1:100	NUOVA SCALA DI COLLEGAMENTO DETTAGLI COSTRUTTIVI	AR16a