REGIONE PIEMONTE

CITTA' DI TORINO

PERMESSO DI COSTRUIRE
(ai sensi art.10, DPR 380/2001)

DATA:FEBBRAIO 2022

TAVOLA: 1A

TIPOLOGIA INTERVENTO EDILIZIO

ristrutturazione edilizia ai sensi art.4 comma 32 d1.a del testo coordinato delle Norme Urbanistico Edilizie di Attuazione del P.R.G.
con cambio di destinazione d'uso in deroga ai sensi
della legge 106/2011 ("decreto sviluppo") inerente la
trasformazione e il frazionamento di un basso fabbricato
in unita' abitative residenziali e per il recupero del sottotetto
secondo la Legge regionale 4 ottobre 2018, n. 16. art.6

TORINO, VIA CALABRIA, 23

CONTENUTO TAVOLA

Tavola licenziato:
piante prospetti e sezioni.

RICHIEDENTE

Riser S.R.L.S.
Via Papacino 8,
<10121> Torino
p.iva 11738800012

PROPRIETÀ

Luisa Franchino

PROGETTISTI

MICHELE CALIA - architetto
via Santa Chiara 23,
<10122> Torino
tel. 011.7652524
cell. 340.2130952
e-mail: archetipo.michele@gmail.com
c.f.: clamf81b22l304fk;
p.iva: 08704130070

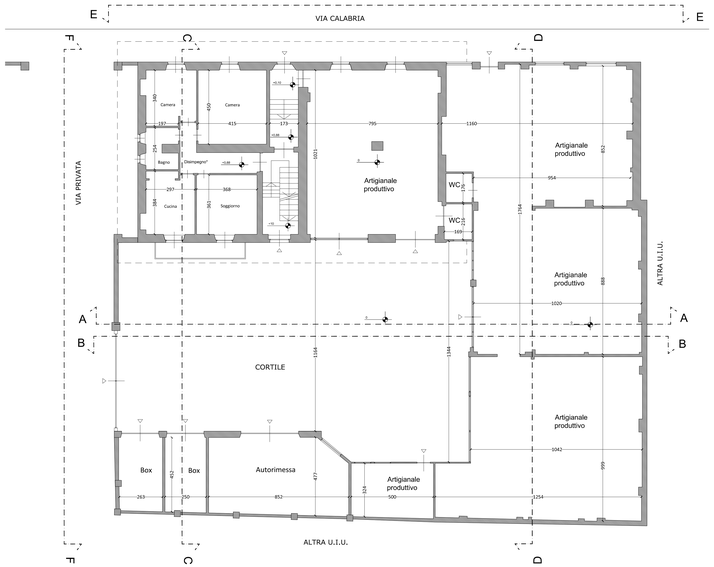

PIANTA TERRENO - SCALA 1:100 -

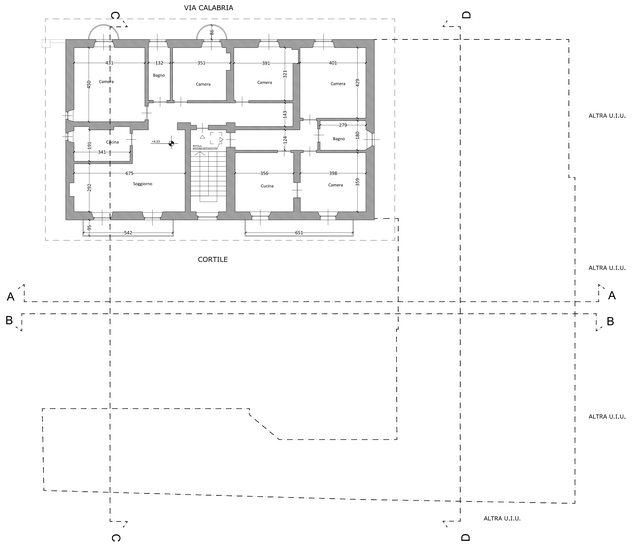

PIANTA I PIANO - SCALA 1:100 -

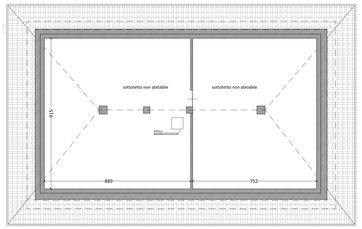

PIANTA SOTTOTETTO (SEZ G-G) - SCALA 1:100 -

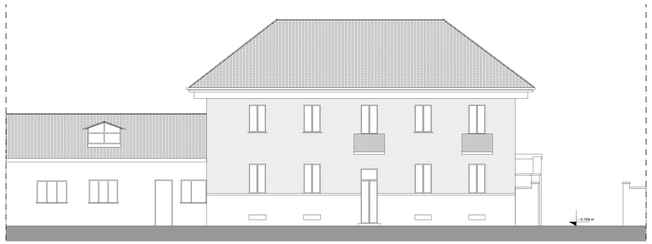

PROSPETTO E-E - SCALA 1:100 -

SEZ. B-B - SCALA 1:100 -

SEZ. A-A - SCALA 1:100 -

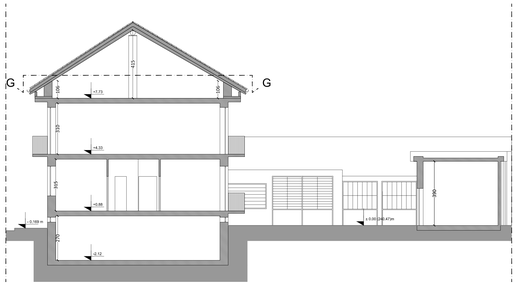

SEZ. C-C - SCALA 1:100 -

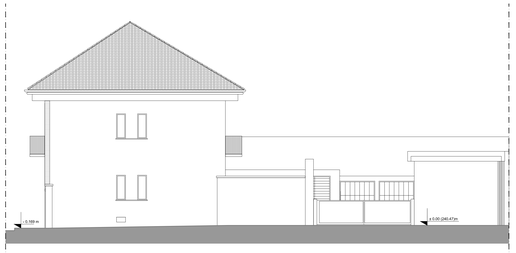

PROSPETTO F-F - SCALA 1:100 -

SEZ. D-D - SCALA 1:100 -

REGIONE PIEMONTE

CITTA' DI TORINO

PERMESSO DI COSTRUIRE
(ai sensi art.10, DPR 380/2001)

DATA:FEBBRAIO 2022

TAVOLA: 1B

TIPOLOGIA INTERVENTO EDILIZIO

ristrutturazione edilizia ai sensi art.4 comma 32 d'a del testo coordinato delle Norme Urbanistico Edilizie di Attuazione del P.R.G.
con cambio di destinazione d'uso in deroga ai sensi
della legge 106/2011 ("decreto sviluppo") inerente la
trasformazione e il frazionamento di un basso fabbricato
in unita' abitative residenziali e per il recupero del sottotetto
secondo la Legge regionale 4 ottobre 2018, n. 16. art.6

TORINO, VIA CALABRIA, 23

CONTENUTO TAVOLA

Tavola di progetto:
Piante prospetti sezioni e particolare costruttivo

RICHIEDENTE

Riser S.R.L.S.
Via Papacino 15,
<10121> Torino
p.iva 11738930012

PROPRIETÀ

Luisa Franchino

PROGETTISTI

MICHELE CALIA - architetto
via Santa Chiara 23,
<10122> Torino
tel. 011.7652524
cell. 340.2130952
e-mail: archettpo.michele@gmail.com
c.f.: clamll72c20l840c
p.iva: 08704130070

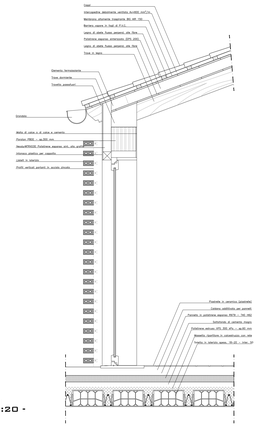

DETTAGLIO
- SCALA 1:20 -

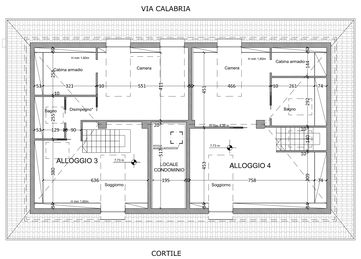

PIANTA SOTTOTETTO (SEZ G-G) - SCALA 1:100 -

PIANTA TERRENO - SCALA 1:100 -

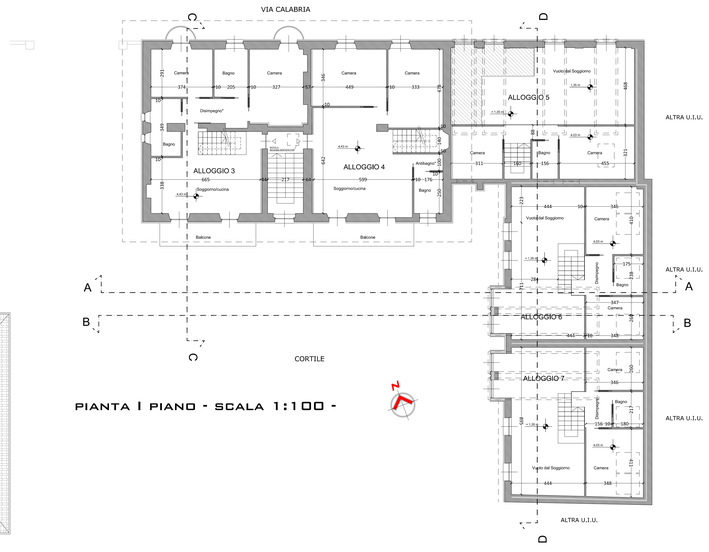

PIANTA I PIANO - SCALA 1:100 -

PROSPETTO E-E - SCALA 1:100 -

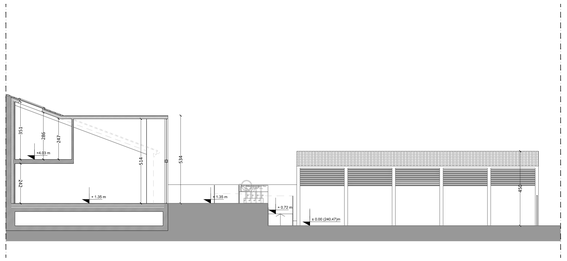

SEZ. B-B - SCALA 1:100 -

SEZ. A-A - SCALA 1:100 -

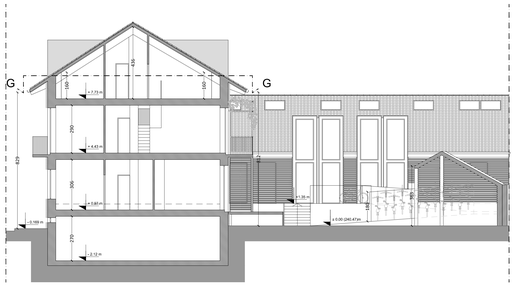

SEZ. C-C - SCALA 1:100 -

PROSPETTO F-F - SCALA 1:100 -

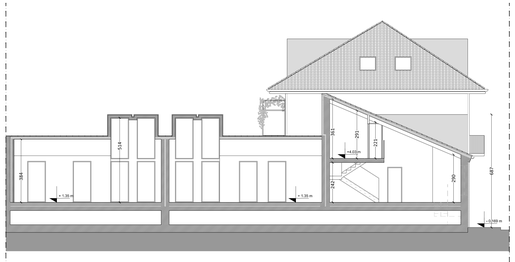

SEZ. D-D - SCALA 1:100 -

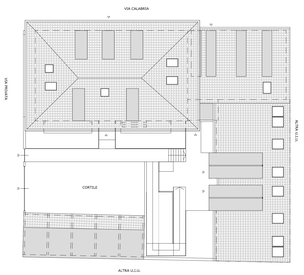

PIANTA COPERTURE - SCALA 1:200 -

REGIONE PIEMONTE

CITTA' DI TORINO

PERMESSO DI COSTRUIRE
(ai sensi art.10, DPR 380/2001)

DATA:FEBBRAIO 2022

TAVOLA: 1c

TIPOLOGIA INTERVENTO EDILIZIO

ristrutturazione edilizia ai sensi art.4 comma 32 d1.a del testo coordinato delle Norme Urbanistico Edilizie di Attuazione del P.R.G.
con cambio di destinazione d'uso in deroga ai sensi
della legge 106/2011 ("decreto sviluppo") inerente la
trasformazione e il frazionamento di un basso fabbricato
in unita' abitative residenziali e per il recupero del sottotetto
secondo la Legge regionale 4 ottobre 2018, n. 16. art.6

TORINO, VIA CALABRIA, 23

CONTENUTO TAVOLA

Tavola di raffronto:
piante prospetti e sezioni

RICHIEDENTE

Riser S.R.L.S.
Via Papacino 15,
<10121> Torino
p.iva 11738800012

PROPRIETÀ

Luisa Franchino

PROGETTISTI

MICHELE CALIA - architetto
via Santa Chiara 23,
<10122> Torino
tel. 011.7652524
cell. 340.2130952
e-mail: archetipo.michele@gmail.com
c.f.: clamfr01c20l04fc
p.iva: 08704130013

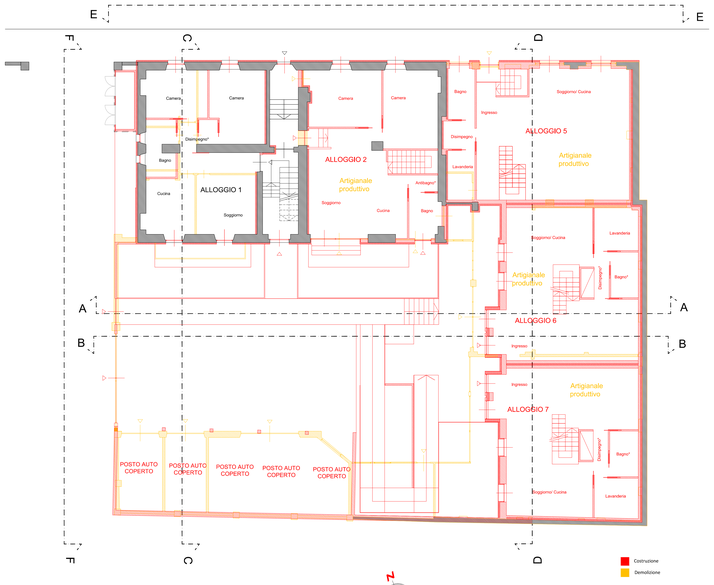

PIANTA TERRENO - SCALA 1:100 -

PROSPETTO E-E - SCALA 1:100 -

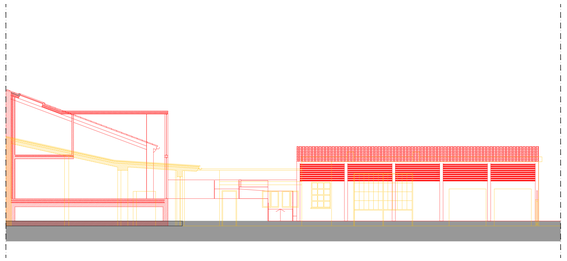

SEZ. B-B - SCALA 1:100 -

SEZ. A-A - SCALA 1:100 -

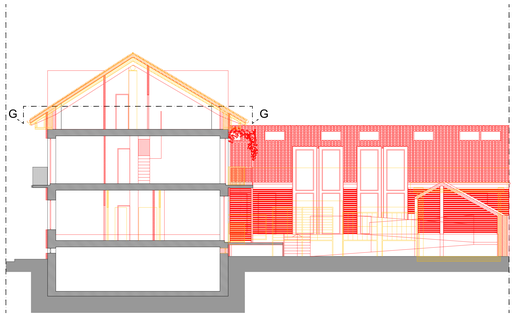

SEZ. C-C - SCALA 1:100 -

PROSPETTO F-F - SCALA 1:100 -

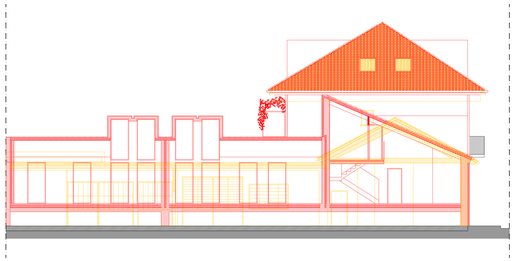

SEZ. D-D - SCALA 1:100 -

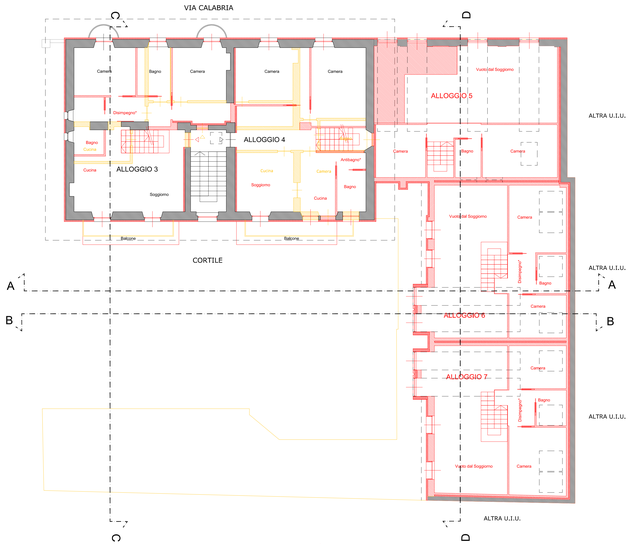

PIANTA I PIANO - SCALA 1:100 -

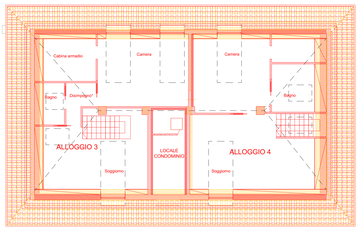

PIANTA SOTTOTETTO (SEZ G-G) - SCALA 1:100 -