

PIANTA PIANO TERRENO

STATO ESISTENTE

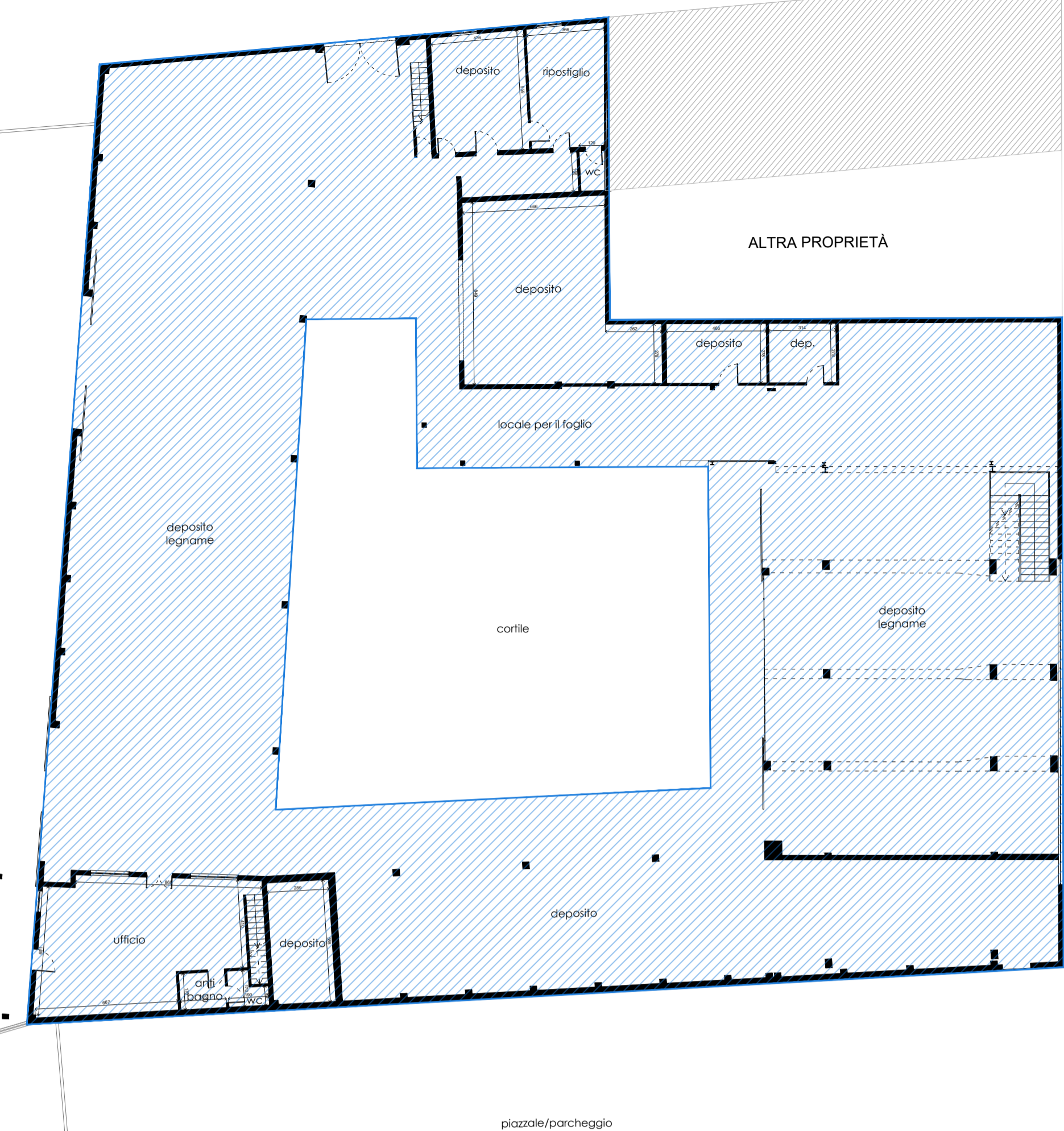

DIMOSTRAZIONE S.L.P

STATO ESISTENTE

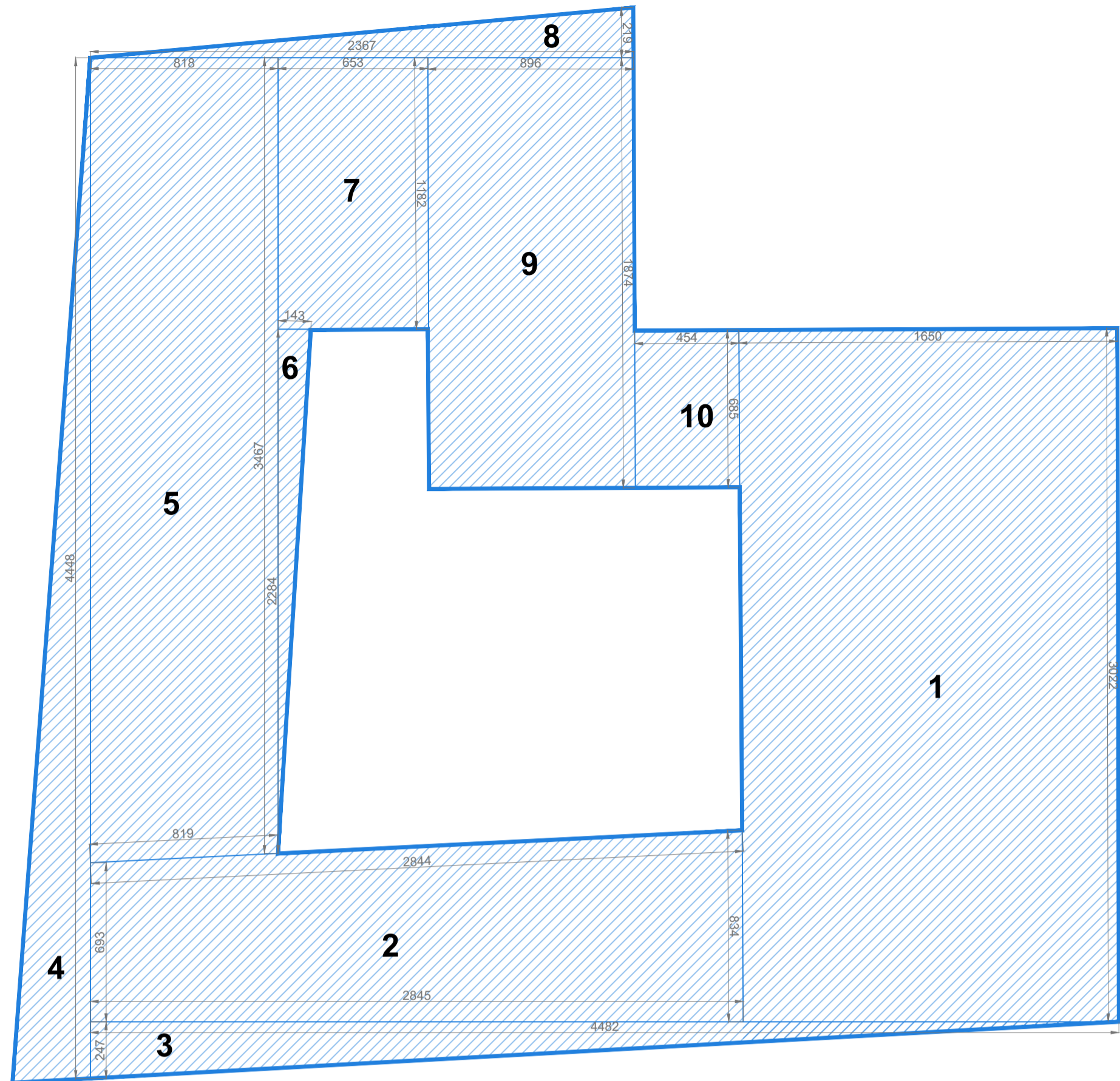

SLP PIANO TERRENO STATO ESISTENTE

N°	POLIGONO	DIMENSIONI	AREA (mq)
1	rettangolo	a=b*h 16.56*30.14	499.11 mq
2	trapezio	$a=\frac{b_1+b_2}{2} \cdot h$ $a=\frac{8.93+8.34}{2} \cdot 28.42$	216.98 mq
3	triangolo	a=b*h/2 44.82*2.74/2	61.40 mq
4	triangolo	a=b*h/2 44.48*3.38/2	75.17 mq
5	trapezio	$a=\frac{b_1+b_2}{2} \cdot h$ $a=\frac{34.67+35.07}{2} \cdot 4.18$	285.23 mq
6	triangolo	a=b*h/2 22.48*1.43/2	16.33 mq
7	rettangolo	a=b*h 16.56*30.14	77.06 mq
8	triangolo	a=b*h/2 23.66*2.19/2	25.90 mq
9	rettangolo	a=b*h 18.74*9.04	169.40 mq
10	rettangolo	a=b*h 4.58*6.83	31.28 mq
AREA TOTALE			1'457.86 mq

SLP PIANO PRIMO STATO ESISTENTE

N°	POLIGONO	DIMENSIONI	AREA (mq)
1	triangolo	a=b*h/2 5.77*8.53/2	24.60 mq
2	triangolo	a=b*h/2 6.18*8.24/2	25.46 mq
3	triangolo	a=b*h/2 2.06*1.49/2	1.53 mq
4	triangolo	a=b*h/2 1.40*2.08/2	1.45 mq
5	trapezio	$a=\frac{b_1+b_2}{2} \cdot h$ $a=\frac{4.51+4.39}{2} \cdot 5.86$	26.07 mq
6	trapezio	$a=\frac{b_1+b_2}{2} \cdot h$ $a=\frac{0.82+1.10}{2} \cdot 10.32$	9.90 mq
7	trapezio	$a=\frac{b_1+b_2}{2} \cdot h$ $a=\frac{0.20+0.21}{2} \cdot 1.21$	0.24 mq
8	rettangolo	a=b*h 11.93*12.67	151.40 mq
9	trapezio	$a=\frac{b_1+b_2}{2} \cdot h$ $a=\frac{6.01+5.25}{2} \cdot 13.80$	77.68 mq
10	trapezio	$a=\frac{b_1+b_2}{2} \cdot h$ $a=\frac{6.25+6.25}{2} \cdot 3.40$	21.21 mq
11	trapezio	$a=\frac{b_1+b_2}{2} \cdot h$ $a=\frac{1.23+1.23}{2} \cdot 0.87$	1.06 mq
12	triangolo	a=b*h/2 7.99*6.34/2	23.25 mq
13	triangolo	a=b*h/2 8.92*7.10/2	31.34 mq
14	trapezio	$a=\frac{b_1+b_2}{2} \cdot h$ $a=\frac{6.64+6.50}{2} \cdot 1.51$	9.91 mq
AREA TOTALE			405.10 mq

SLP. PT 1'457.86 mq
 SLP. P1 = (53.04mq + 265.29mq + 86.77mq) = 405.10 mq
 SLP. TOTALE 1'862.96 mq

LICENZE EDILIZIE

- Licenza Edilizia
1966_1_110116 del 17/04/1966
- Licenza Edilizia
1971_1_100034 del 15/03/1971
- Licenza Edilizia
1979_1_10688 del 25/07/1979
- Licenza Edilizia
1986_11_30459 del 27/03/1986
- Licenza Edilizia
2001_9_10507 del 12/07/2001

PIANTA PIANO PRIMO

STATO ESISTENTE



DIMOSTRAZIONE S.L.P

STATO ESISTENTE

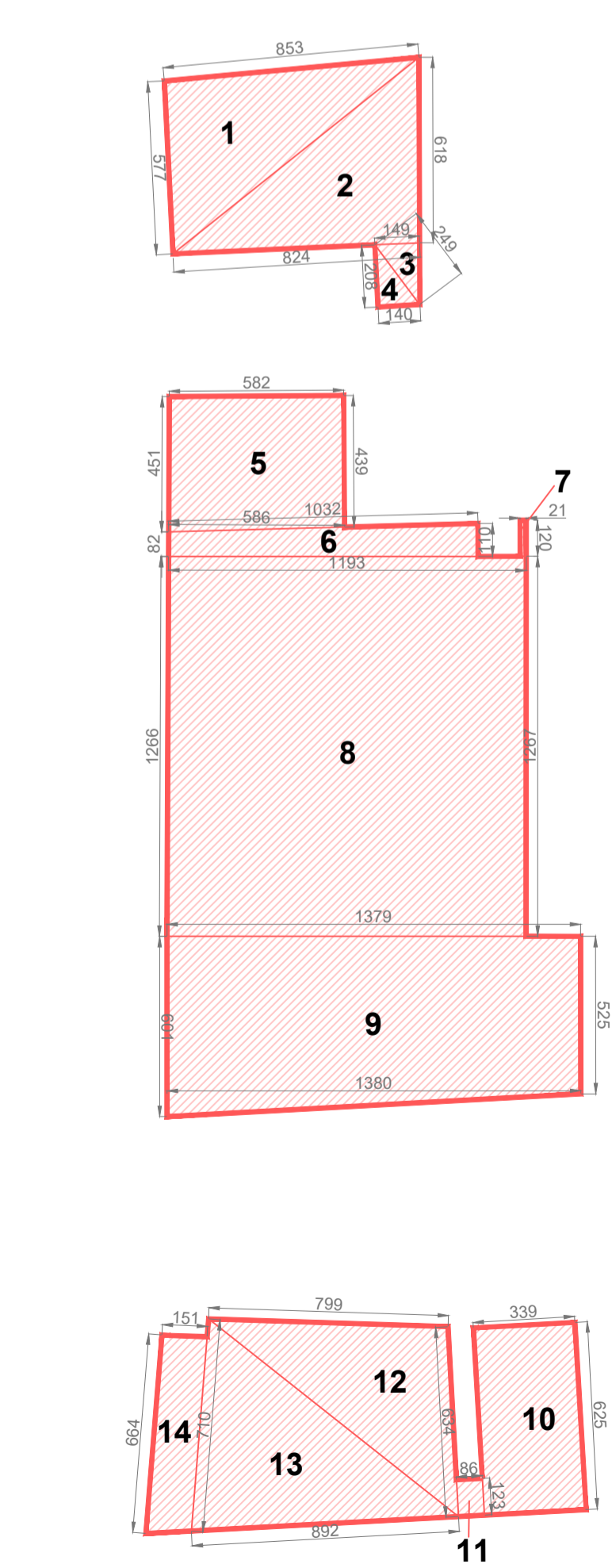

INDIVIDUAZIONE LICENZE EDILIZIE



10121 TORINO (TO) VIA S. QUINTINO 19/A
 TEL. 011.517.89.65 - FAX. 011.518.96.47
 mail: info@cogeispa.it



Permesso di Costruire in deroga
 (Legge 106/2011 - Art. 14 D.P.R. 380/01 e s.m.i.)

RISTRUTTURAZIONE EDILIZIA CON CAMBIO D'USO
 per realizzazione nuovo fabbricato ad uso somministrazione

LOCALIZZAZIONE
 COMUNE DI TORINO (TO)
 corso Potenza ang. via Calabria

ELABORATI:
 STATO ESISTENTE_DIMOSTRAZIONE S.L.P.
 PIANTA PIANO TERRENO SCALA: 1:150
 PIANTA PIANO PRIMO SCALA: 1:150
 INDIVIDUAZIONE LICENZE EDILIZIE SCALA: 1:150

CODICE GENERALE ELABORATO
 COMMISSIONE: 1409 A TAV 04 00
 LIVELLO PROGETTO: A
 TIPO ELABORATO: TAV
 N° ELABORATO: 04
 VERSIONE: 00

STATO ESISTENTE DIMOSTRAZIONE S.L.P.

DATI PROGETTISTI
 Dott. Geom. Dario Savarino

RICHIEDENTI
 Proprietà:
 PARACCHI 2 s.a.s. di AMPLIARE S.r.l.
 via Ripamonti, 131/133
 20141 Milano (MI)
 C.F. - P. IVA 08762860966
 Legale Rappresentante:
 Carlo CORTESE
 via Sant'Eusebio, 39
 20144 Milano (MI)
 C.F.: CRT CRL 50R20 F205A

VERIFICA:
 REDAZIONE:
 CONSULENZA:
 CONSULENZA:

A termini delle vigenti leggi sui diritti d'autore questo disegno non potrà essere copiato, riprodotto o comunicato ad altre persone o ditte senza l'autorizzazione del progettista