

SEZIONE A-A'

STATO ESISTENTE

scala 1:200

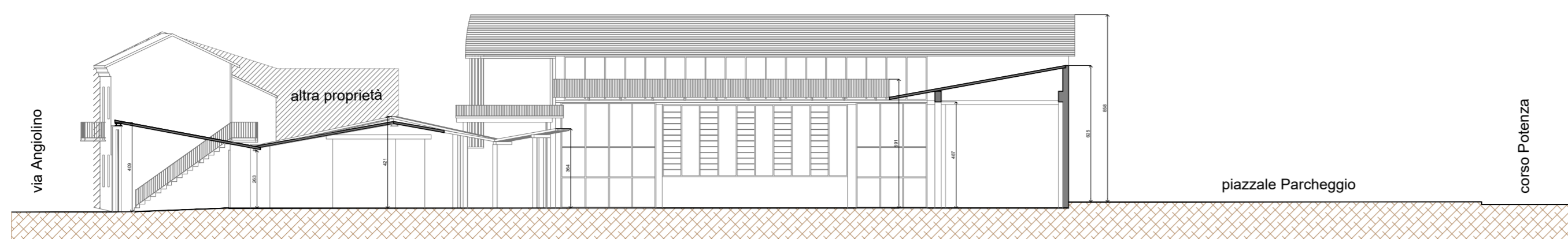

SEZIONE B-B'

STATO ESISTENTE

scala 1:200

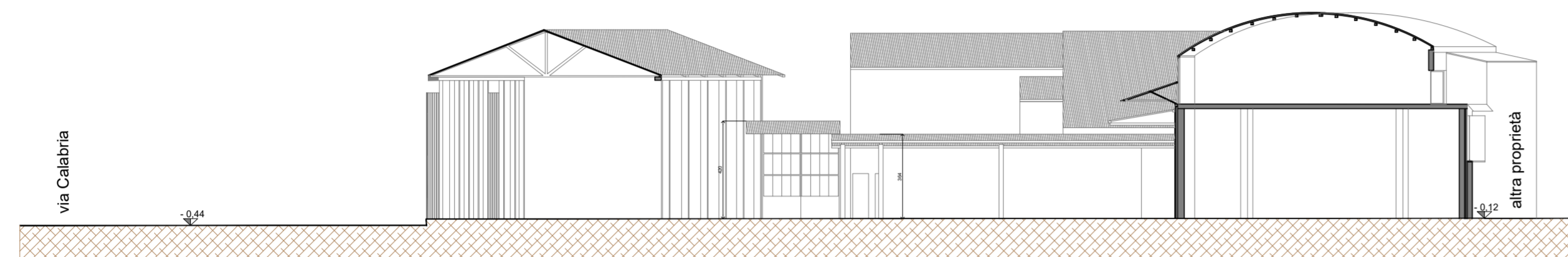

PROSPETTO NORD

STATO ESISTENTE

scala 1:200

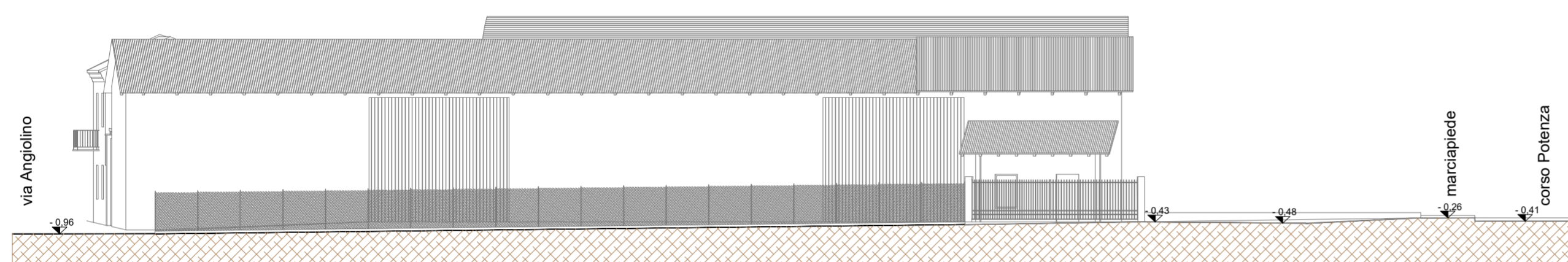

PROSPETTO OVEST

STATO ESISTENTE

scala 1:200

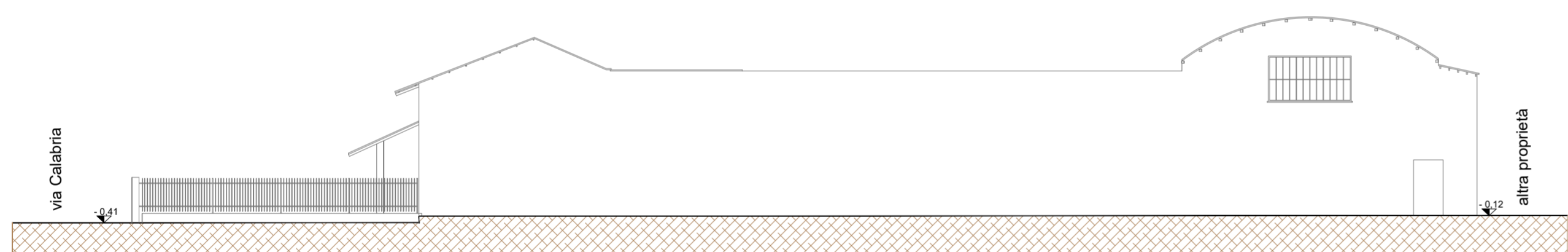

PROSPETTO SUD

STATO ESISTENTE

scala 1:200

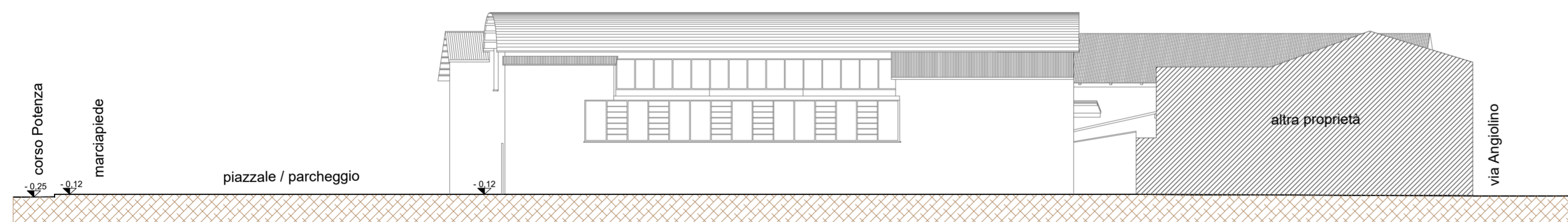

PROSPETTO EST

STATO ESISTENTE

scala 1:200

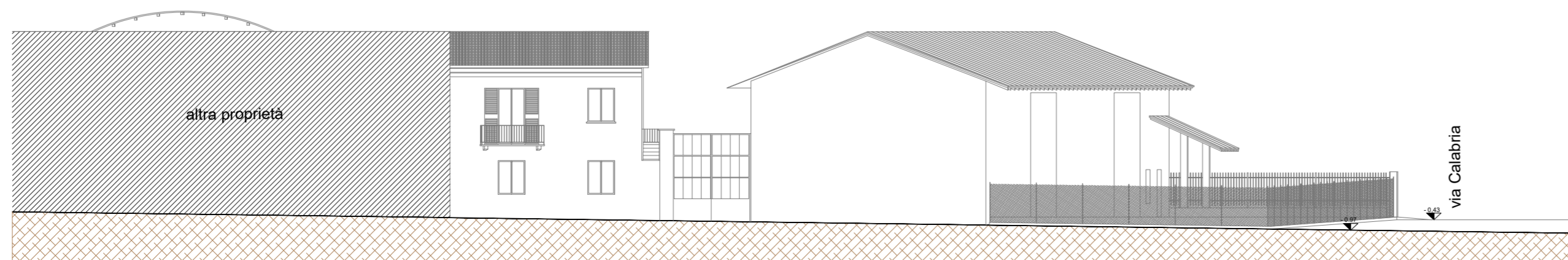

COGEI
DEVELOPING BUILDINGS



10121 TORINO (TO) VIA S. QUINTINO 19/A
TEL. 011.517.89.65 - FAX. 011.518.96.47
mail: info@cogeispa.it

Permesso di Costruire in deroga
(Legge 106/2011 - Art. 14 D.P.R. 380/01 e s.m.i.)

RISTRUTTURAZIONE EDILIZIA CON CAMBIO D'USO
per realizzazione nuovo fabbricato ad uso somministrazione

LOCALIZZAZIONE					<p>COMUNE DI TORINO (TO) corso Potenza ang. via Calabria</p>
ELABORATI:					
STATO ESISTENTE					
- SEZIONE A-A'				1:200	
- SEZIONE B-B'				1:200	
- PROSPETTO NORD				1:200	
- PROSPETTO OVEST				1:200	
- PROSPETTO SUD				1:200	
- PROSPETTO EST				1:200	
CODICE GENERALE ELABORATO					<p>STATO ESISTENTE SEZIONI E PROSPETTI</p>
COMMESSA	LIVELLO PROGETTO	TIPO ELABORATO	N° ELABORATO	VERSIONE	
1409	A	TAV	03	00	
DATI PROGETTISTI					<p>I RICHIEDENTI</p> <p><i>Proprietà:</i> PARACCHI 2 s.a.s. di AMPLIARE S.r.l. via Ripamonti, 131/133 20141 Milano (MI) C.F. - P.IVA 08762860966 <i>Legale Rappresentante:</i> Carlo CORTESE via Sant'Eusebio, 39 20144 Milano (MI) C.F.: CRT CRL 50R20 F205A</p>
Dott. Geom. Dario Savarino					
VERIFICA:					
REDAZIONE:					
CONSULENZA:					
CONSULENZA:					