

**PIANTA PIANO TERRA**

STATO ESISTENTE scala 1:200

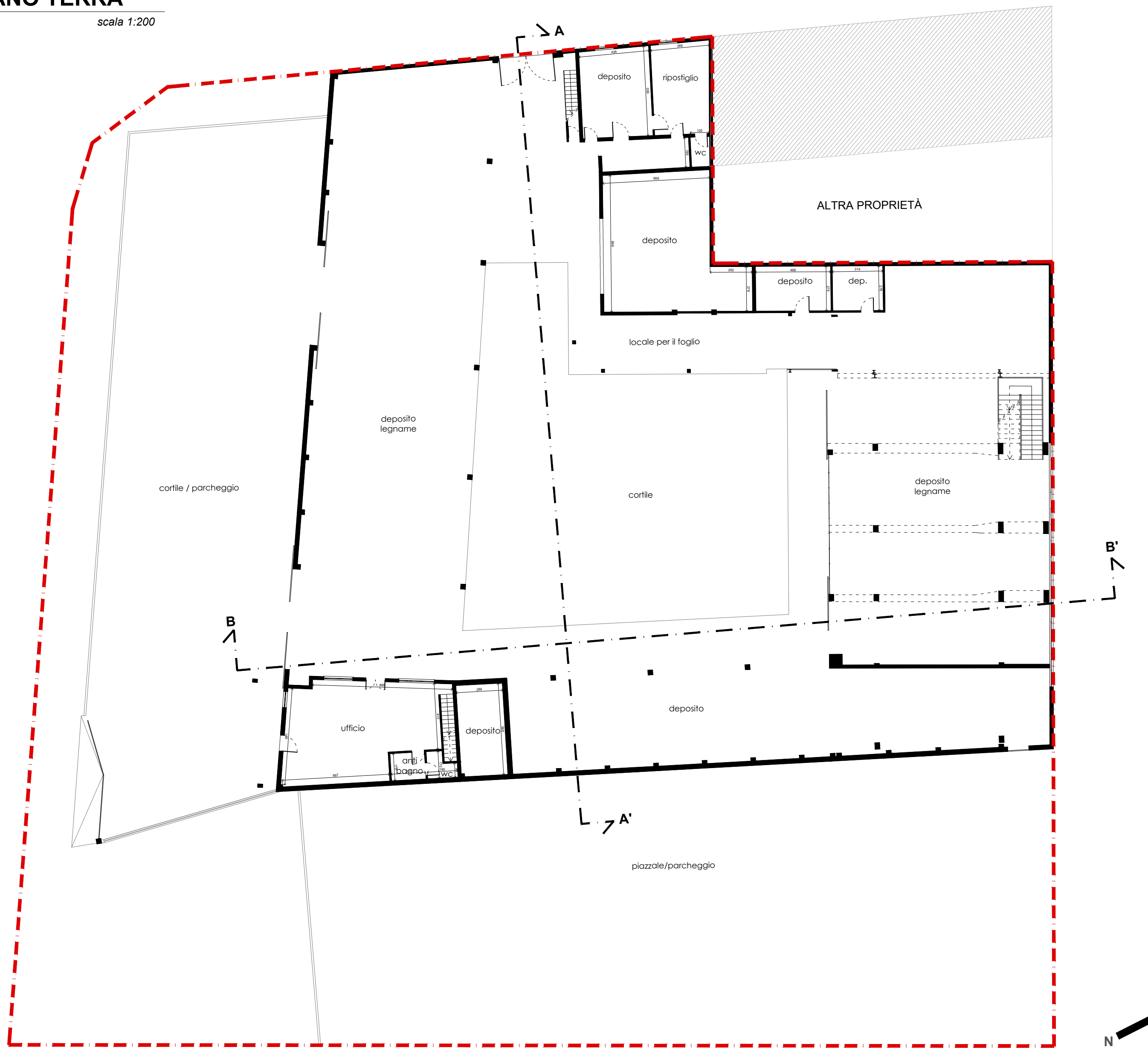

**PIANTA PIANO PRIMO**

STATO ESISTENTE scala 1:200

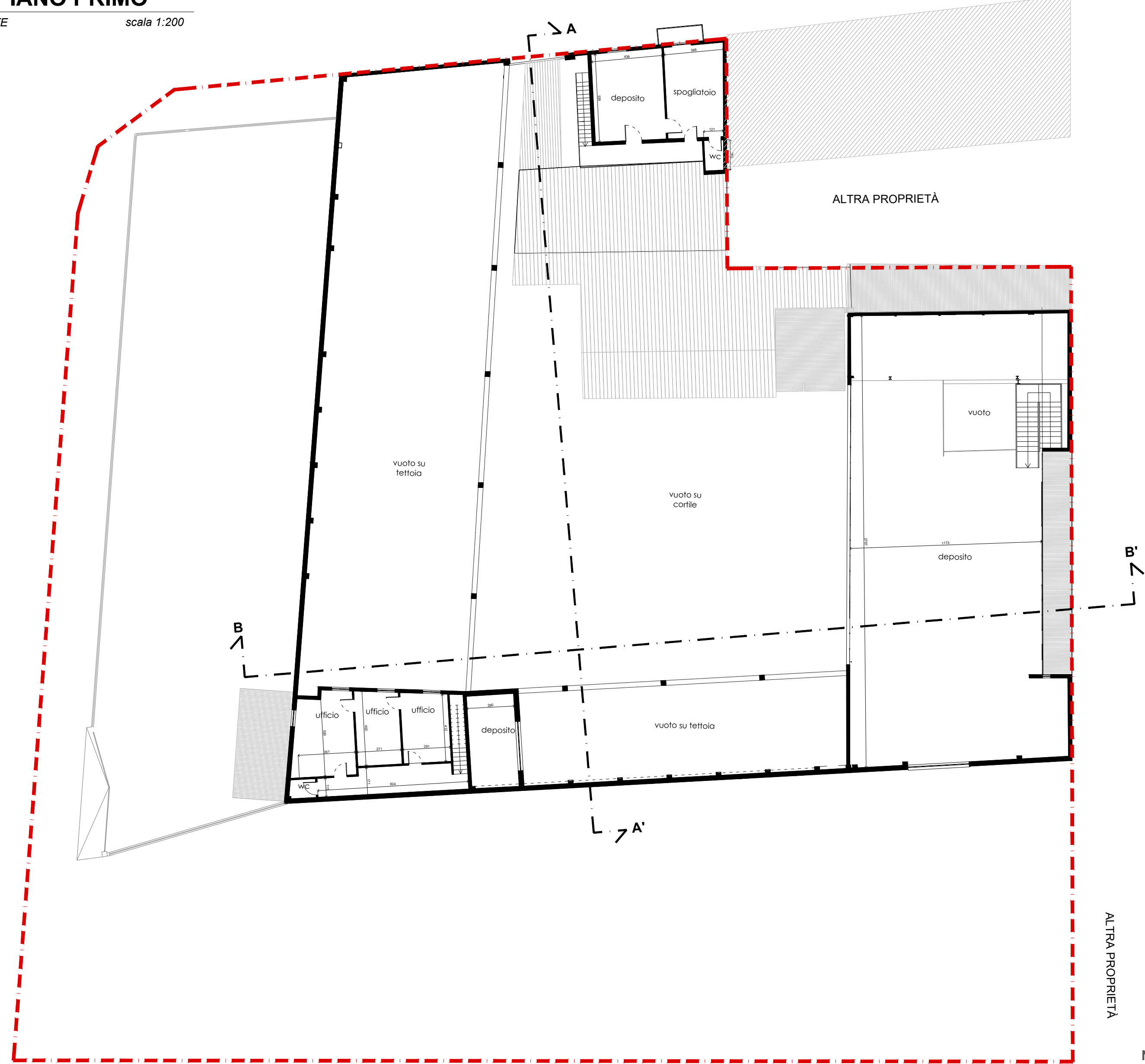

**PIANTA COPERTURE**

STATO ESISTENTE scala 1:200

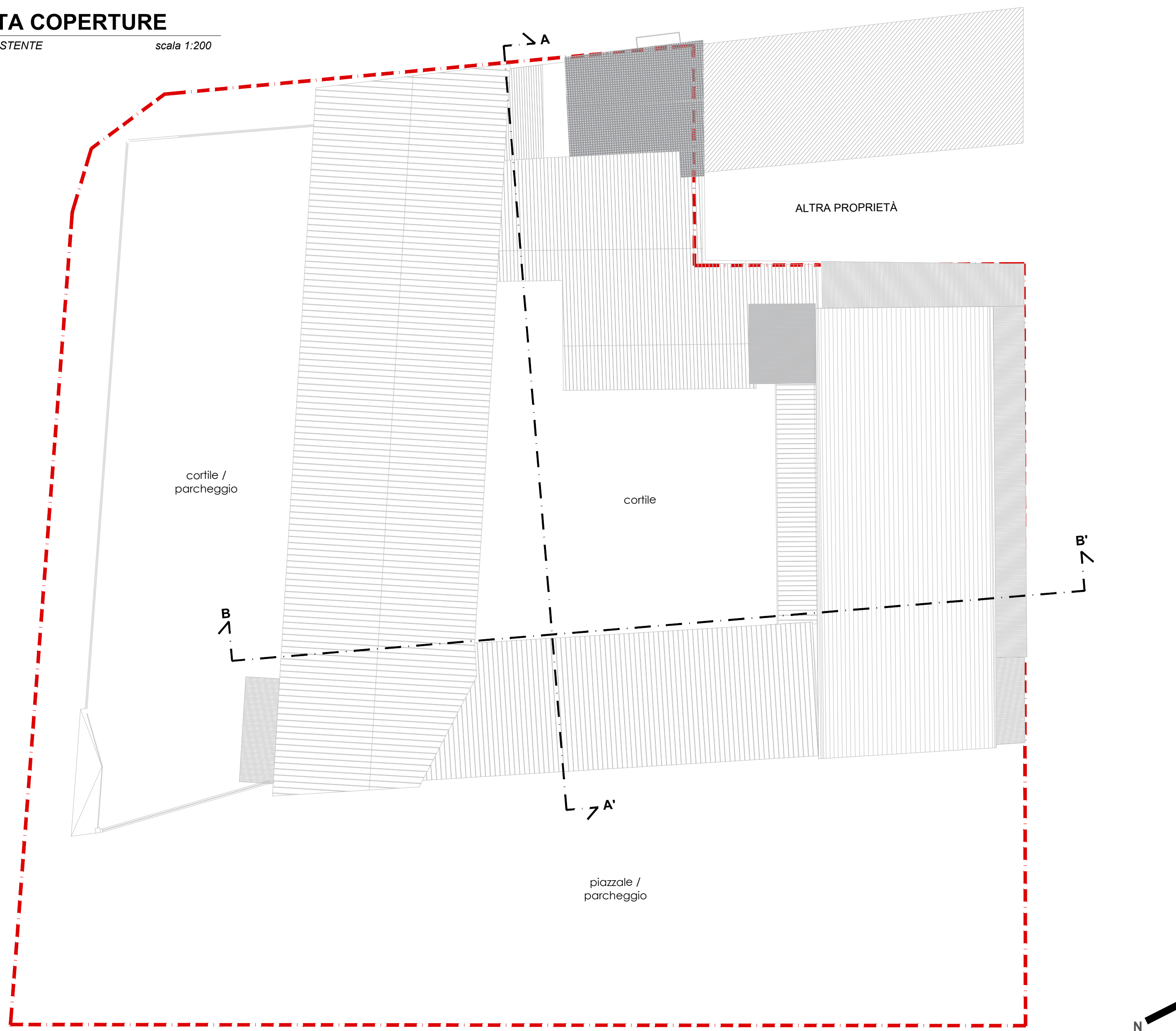

**PLANIMETRIA GENERALE**

STATO ESISTENTE scala 1:1000

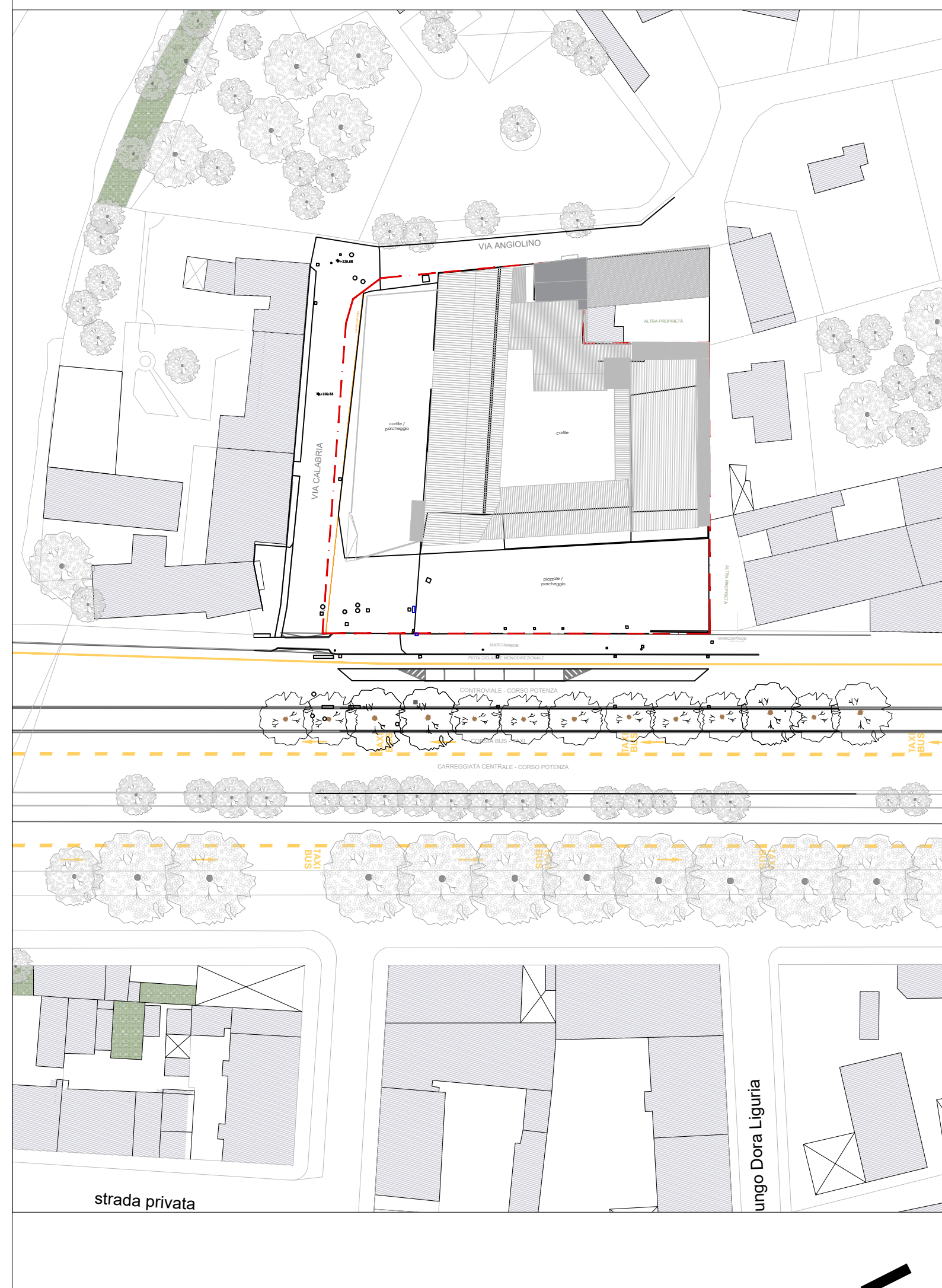

10121 TORINO (TO) VIA S. QUINTINO 19/A  
TEL. 011.517.89.65 - FAX. 011.518.96.47  
mail: info@cogeispa.it



Permesso di Costruire in deroga  
(Legge 106/2011 - Art. 14 D.P.R. 380/01 e s.m.i.)

**RISTRUTTURAZIONE EDILIZIA CON CAMBIO D'USO**  
per realizzazione nuovo fabbricato ad uso somministrazione

LOCALIZZAZIONE:		COMUNE DI TORINO (TO) corso Potenza ang. via Calabria	
ELABORATI:			
STATO ESISTENTE			
- PLANIMETRIA GENERALE	1:1000		
- PIANTA PIANO TERRA	1:200		
- PIANTA PIANO PRIMO	1:200		
- PIANTA COPERTURE	1:200		
CODICE GENERALE ELABORATO		STATO ESISTENTE	
COMMESSA	LIVELLO	SPLO	N° ELABORATO
1409	A	TAV	02
DATI PROGETTISTI		VERSIONE	
Dott. Geom. Dario Savarino		00	
VERIFICA:		RICHIEDENTI:	
REDAZIONE:		Proprietà:	
CONSULENZA:		PARACCHI 2 s.a.s. di AMPLIARE S.r.l.	
		via Ripamonti, 131/133	
		20141 Milano (MI)	
		C.F. - P.IVA 08702860966	
		Legale Rappresentante:	
		Carlo CORTESE	
		via Sant'Eusebio, 39	
		20144 Milano (MI)	
		C.F.: CRT CRL 50R20 F205A	

A termini delle vigenti leggi sui diritti d'autore questo disegno non potrà essere copiato, riprodotto o comunicato ad altre persone o ditte senza autorizzazione del progettista