

COMMITTENTE:  
**Fondazione Compagnia di San Paolo**

# CAVALLERIZZA REALE DI TORINO

ALA DEL MOSCA (UMI5), PAGLIERE (UMI10), PIAZZETTA VASCO E PASSAGGIO CHIABLESE (UMI11)  
 VIA VERDI 7 - 9 E VIA ROSSINI 11, TORINO

**PROGETTO DEFINITIVO**

- CINO ZUCCHI ARCHITETTI**
- PROGETTO ARCHITETTONICO**  
 Arch. Cino Zucchi  
 Arch. Michele Corro  
 Arch. Valentina Capra
- POLITECNICA**
- RES. INTEGRAZIONE PRESTAZIONI SPECIALISTICHE**  
 Ing. Alfio Alberto Castro
- PROG. RESTAURO**  
 Arch. Micaela Galdoni
- PROG. STRUTTURALE**  
 Ing. Luciano Gasparini
- PROG. ANTINCENDIO**  
 Ing. Marcello Gusso
- PROG. IMPIANTI ELETTRICI**  
 Ing. Federico Gasperini
- COORD. SICUREZZA PROGETTO DIREZIONE LAVORI**  
 Ing. Alfio Alberto Castro
- COST MANAGEMENT**  
 Arch. Carlo Zingoni
- SOSTENIBILITÀ**  
 Ing. Ferdinando Sarno
- BIM**  
 Ing. Marco Magnani
- CONSULENTI**
- RESTAURO**  
 Arch. Alberto Artoli
- SPACE PLANNING AND LAYOUT**  
 TIEMME

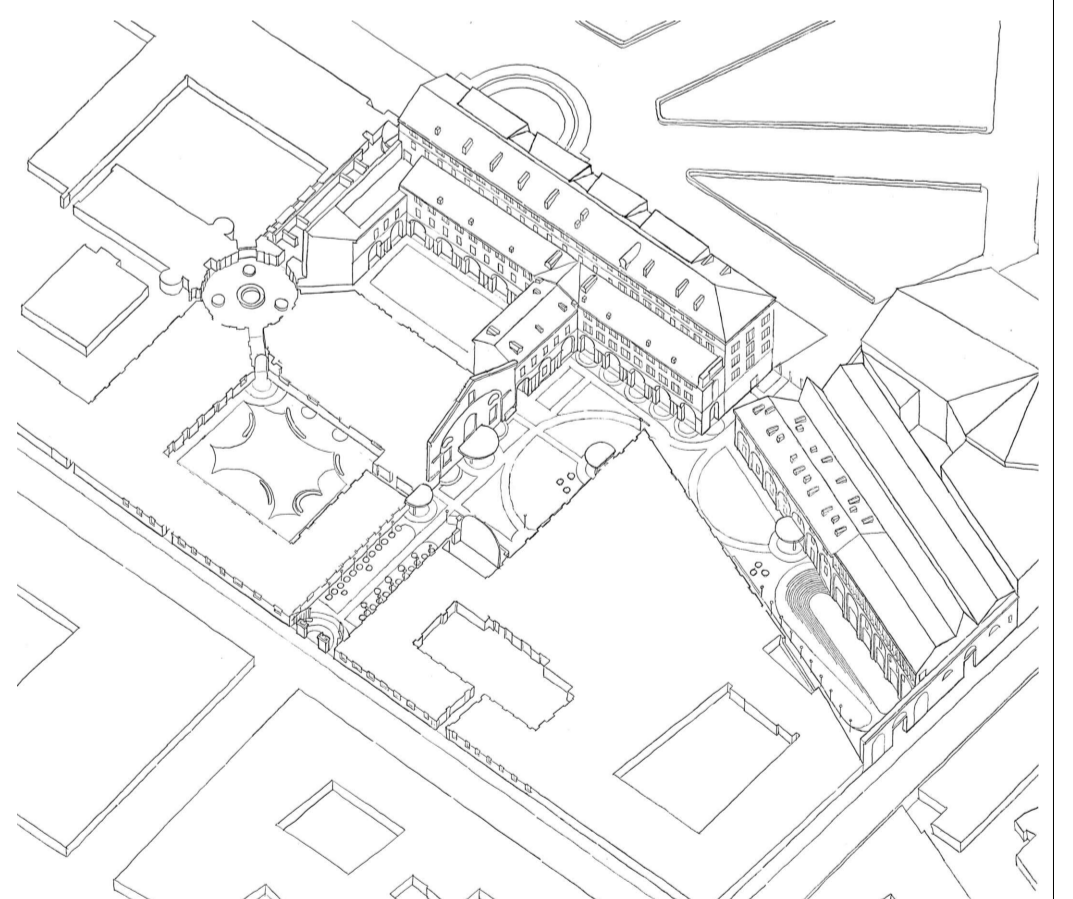

ELABORATO  
**PROGETTO ARCHITETTONICO**  
**PAGLIERE (UMI 10)**  
**PROSPETTO SUD**

Cartella	File name	Prot.	Scala	Formato	PARTE D'OPERA	DISCIPLINA	DOC. E PROG.	FASE	REV.
					02	OC	E004	2	1
3A	5175_02_OC_E004_21	5175	1:100	A1+					
5									
4									
3									
2									
1	EMISSIONE	09-21	B. ARZAR	M. CORRO	C. ZUCCHI				
0	EMISSIONE	06-23	B. ARZAR	M. CORRO	C. ZUCCHI				
REV.	DESCRIZIONE	Data	REDATTO	VERIFICATO	APPROVATO				

Il presente progetto è frutto del lavoro dei professionisti associati in Politecnica, a norma di legge tutti e tre sono membri.  
 È vietata la riproduzione o qualsiasi forma senza autorizzazione di POLITECNICA, S.p.A. - CZA

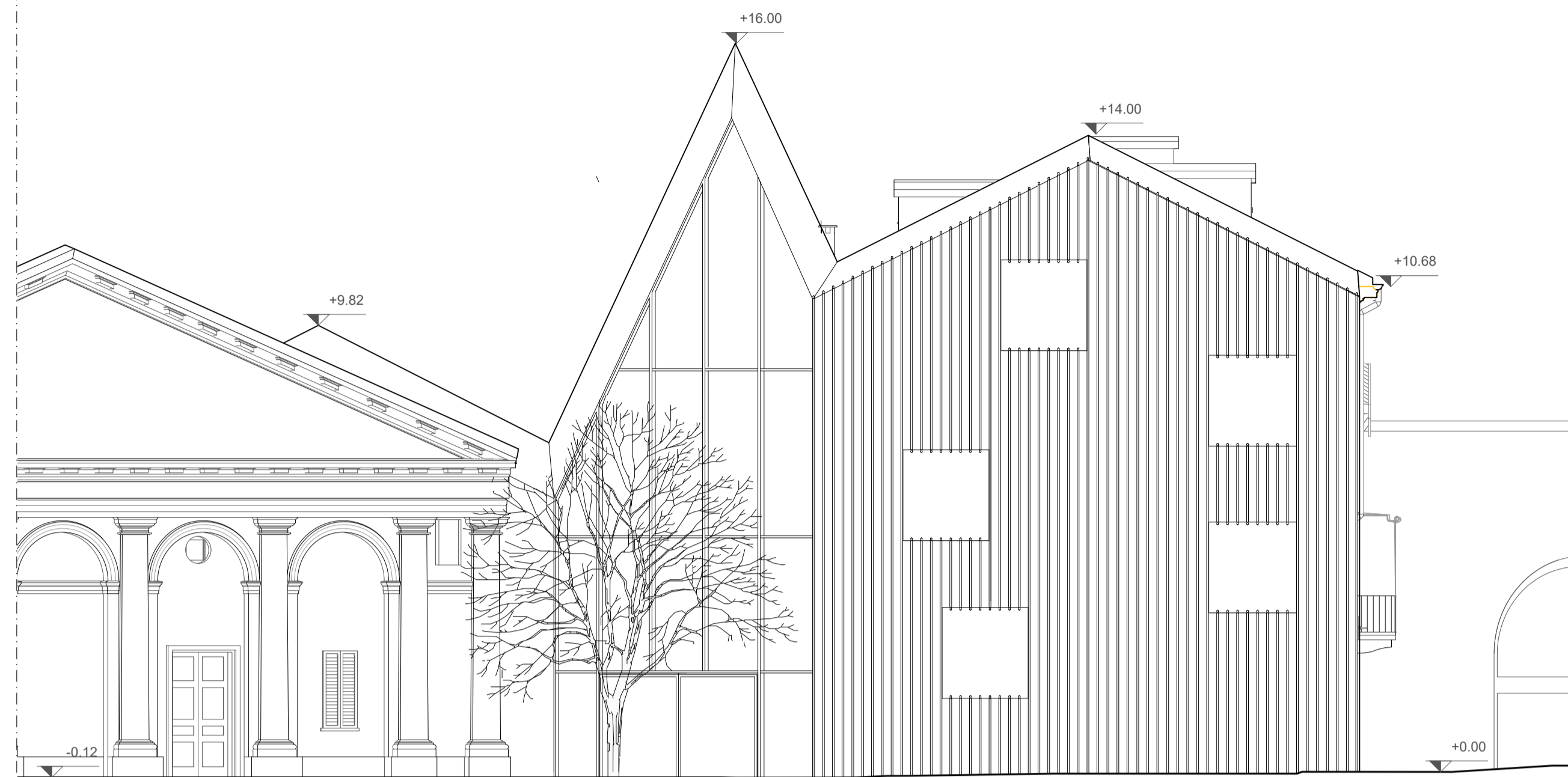

PROSPETTO OVEST

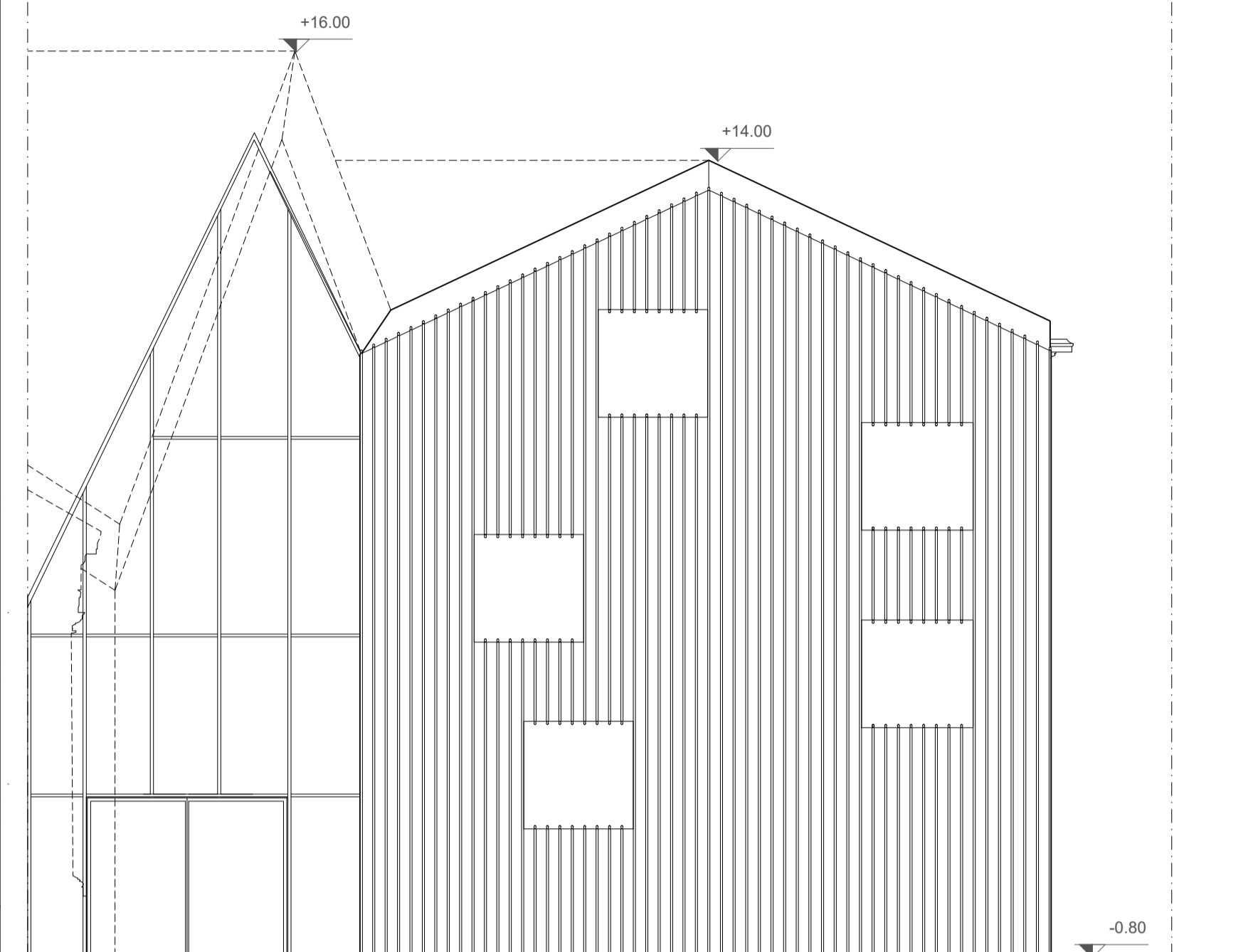

SVILUPPO DEL PROSPETTO OVEST

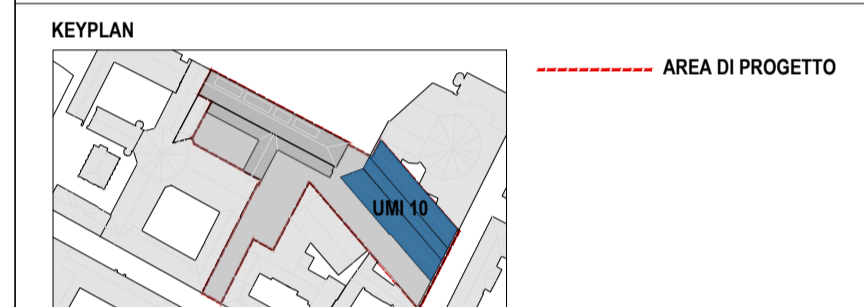

PROSPETTO EST

COMMITTENTE:  
**Fondazione Compagnia di San Paolo**  
**CAVALLERIZZA REALE DI TORINO**  
 ALA DEL MOSCA (UM15), PAGLIERE (UM10), PIAZZETTA VASCO E PASSAGGIO CHIALESE (UM11)  
 VIA VERDI 7 - 9 E VIA ROSSINI 11, TORINO  
**PROGETTO DEFINITIVO**

**CINO ZUCCHI ARCHITETTI**

**PROGETTO ARCHITETTONICO**  
 Arch. Cino Zucchi  
 Arch. Michele Corno  
 Arch. Valentina Capra

**POLITECNICA**

**RES. INTEGRAZIONE PRESTAZIONI SPECIALISTICHE**  
 Ing. Alfio Alberto Castro

**PROG. RESTAURO**  
 Arch. Micaela Goldoni

**PROG. STRUTTURALE**  
 Ing. Luciano Gasparini

**PROG. ANTINCENDIO**  
 Ing. Marcello Gusso

**PROG. IMPIANTI MECCANICI**  
 Ing. Marcello Gusso

**PROG. IMPIANTI ELETTRICI**  
 Ing. Federico Gasperini

**COORD. SICUREZZA PROGETTO**  
 Ing. Alfio Alberto Castro

**DIREZIONE LAVORI**  
 Ing. Alfio Alberto Castro

**COST MANAGEMENT**  
 Arch. Carlo Zingoni

**SOSTENIBILITÀ**  
 Ing. Ferdinando Sarro

**BIM**  
 Ing. Marco Magnani

**CONSULENTI**

**RESTAURO**  
 Arch. Alberto Artoli

**SPACE PLANNING AND LAYOUT**  
 TIEMME

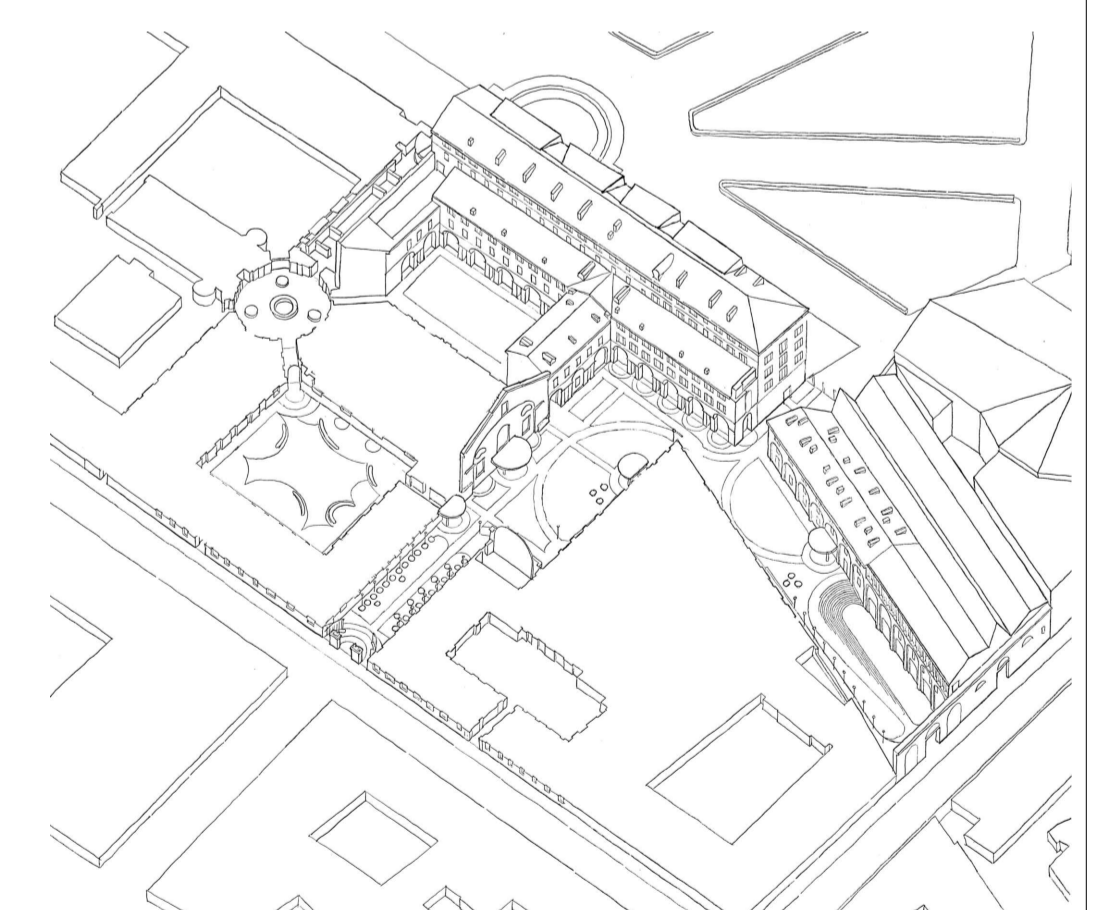

ELABORATO  
**PROGETTO ARCHITETTONICO**  
 PAGLIERE (UM10)  
**PROSPETTO EST - PROSPETTO OVEST E SVILUPPO**

PARTE D'OPERA	DISCIPLINA	DOC. E PROG.	FASE	REV.	
<b>02</b>	<b>0C</b>	<b>E005</b>	<b>2</b>	<b>1</b>	
Cartella	File name	Profil.	Scala	Formato	
3A	5175_02_0C_E005_21	5175	1:100	A1	
5					
4					
3					
2					
1	EMMISSIONE	gms-31	B. Arcaio	M. Corno	C. Zucchi
0	EMMISSIONE	dio-23	B. Arcaio	M. Corno	C. Zucchi
REV.	DESCRIZIONE	Data	REDATTO	VERIFICATO	APPROVATO

Il presente progetto è frutto del lavoro dei professionisti associati in Politecnica. A termine di legge tutti i diritti sono riservati.  
 È vietata la riproduzione in qualsiasi forma senza autorizzazione di POLITECNICA S.p.A. Coop.