

COMMITTENTE:
Fondazione Compagnia di San Paolo

CAVALIERIZZA REALE DI TORINO
 ALA DEL MOSCA (UM15), PAGLIERE (UM10), PIAZZETTA VASCO E PASSAGGIO CHIARLESE (UM11)
 VIA VERDI 7 - 9 E VIA ROSSINI 11, TORINO

PROGETTO DEFINITIVO

- CINO ZUCCHI ARCHITETTI**
- PROGETTO ARCHITETTONICO**
 Arch. Cino Zucchi
 Arch. Michele Corro
 Arch. Valentina Capra
- POLITECNICA**
- RES. INTEGRAZIONE PRESTAZIONI SPECIALISTICHE**
 Ing. Alfio Alberto Castro
- PROG. RESTAURO**
 Arch. Micaela Galdoni
- PROG. STRUTTURALE**
 Ing. Luciano Gasparini
- PROG. ANTINCENDIO**
 Ing. Marcello Gusso
- PROG. IMPIANTI ELETTRICI**
 Ing. Federico Gasperini
- COORD. SICUREZZA PROGETTO DIREZIONE LAVORI**
 Ing. Alfio Alberto Castro
- COST MANAGEMENT**
 Arch. Carlo Zingoni
- SOSTENIBILITÀ**
 Ing. Ferdinando Sarno
- BIM**
 Ing. Marco Magriani
- CONSULENTI**
- RESTAURO**
 Arch. Alberto Artoli
- SPACE PLANNING AND LAYOUT**
 TIEMME

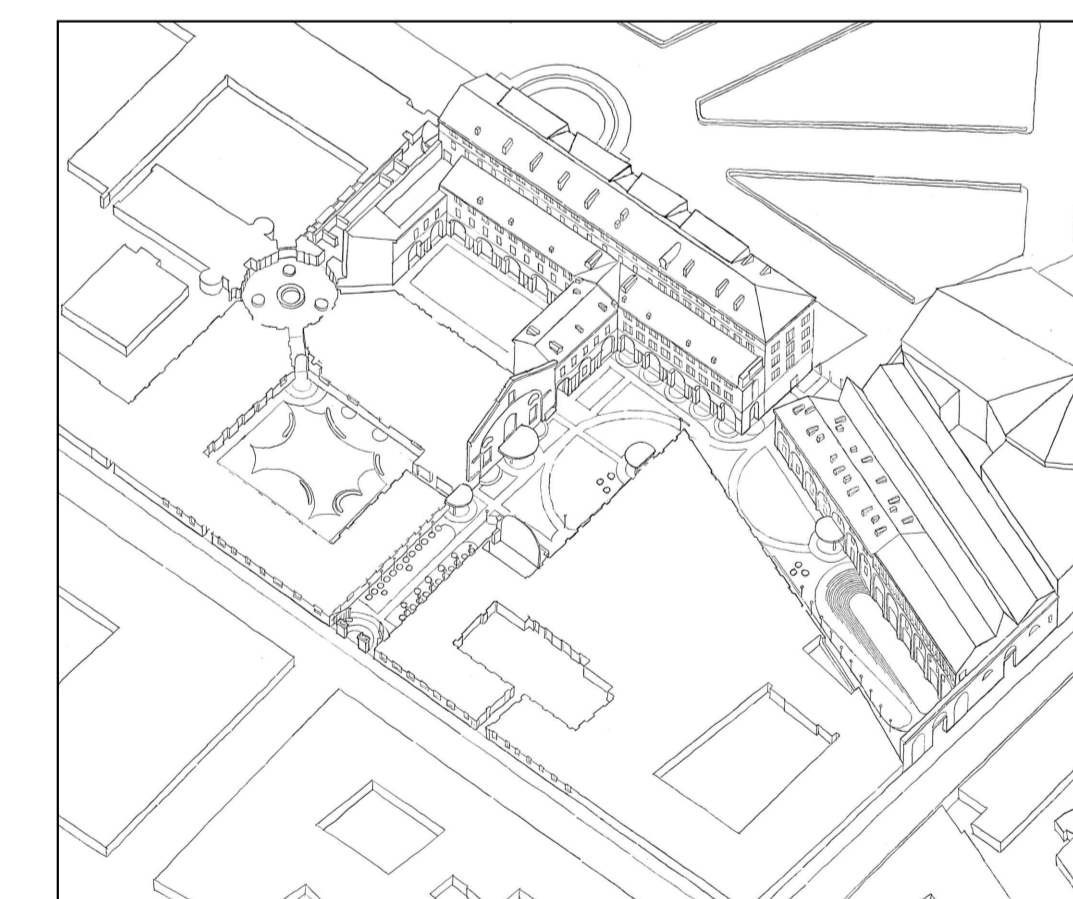

ELABORATO
PROGETTO ARCHITETTONICO
 PAGLIERE (UM10)
 SEZIONE AA - BB

PARTE D'OPERA	DISCIPLINA	DOC. E PROD.	FASE	REV.	
02	OC	E001	2	2	
Cartella	File name	Prof.	Scala	Formato	
3A	5175_02_OC_E001_22	5175	1:100	A1+	
5					
4					
3					
2	REVISIONE 2	mar-24	B. Anzani	M. Corro	C. Zucchi
1	REVISIONE 1	apr-24	B. Anzani	M. Corro	C. Zucchi
0	ESBOZZA	dic-23	B. Anzani	M. Corro	C. Zucchi
REV.	DESCRIZIONE	Data	REDATTO	VERIFICATO	APPROVATO

Il presente progetto è frutto del lavoro dei professionisti associati di Politecnica, A. Veronesi & Ugozzi tutti debitamente autorizzati.
 È vietata la riproduzione o qualsiasi forma senza autorizzazione di POLITECNICA, S.p.A. - Cino Zucchi

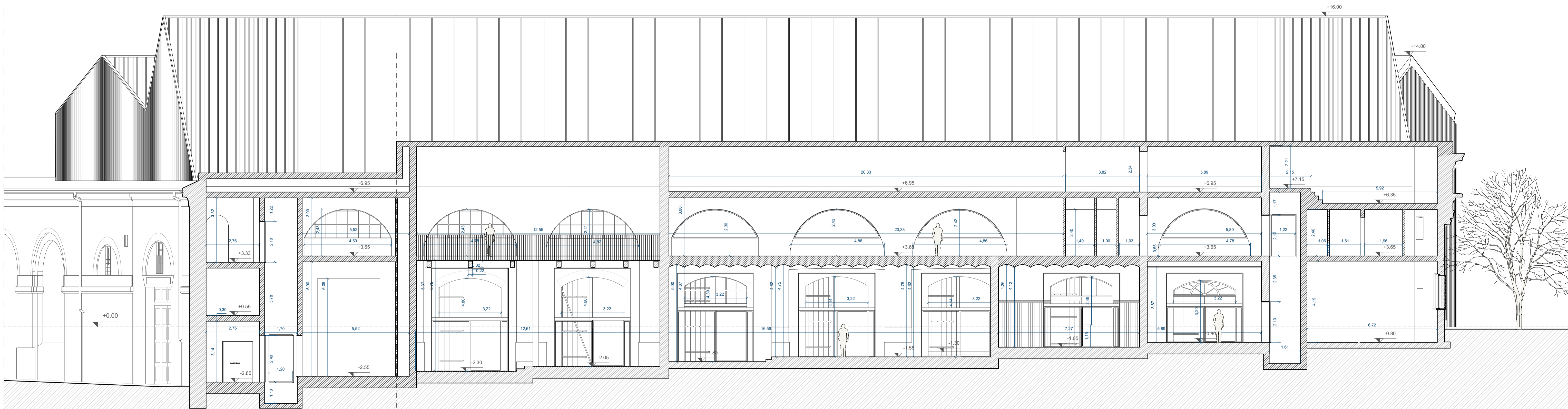
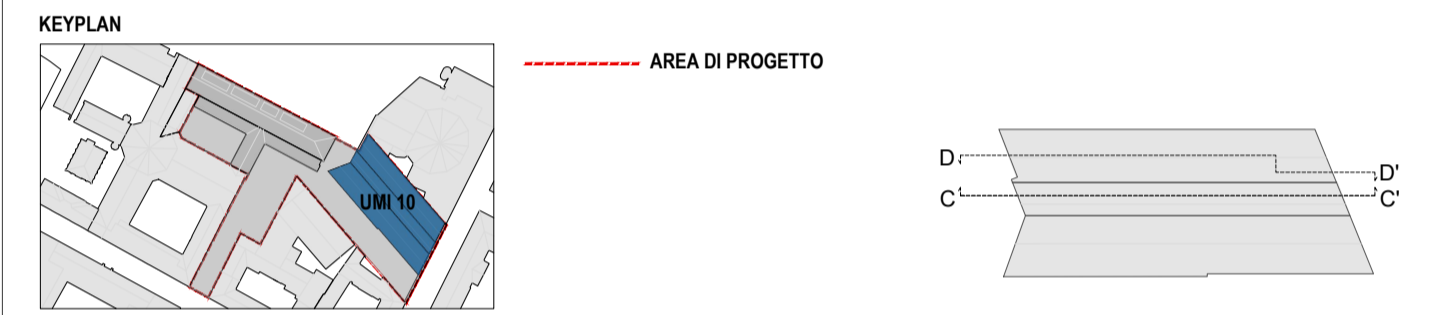
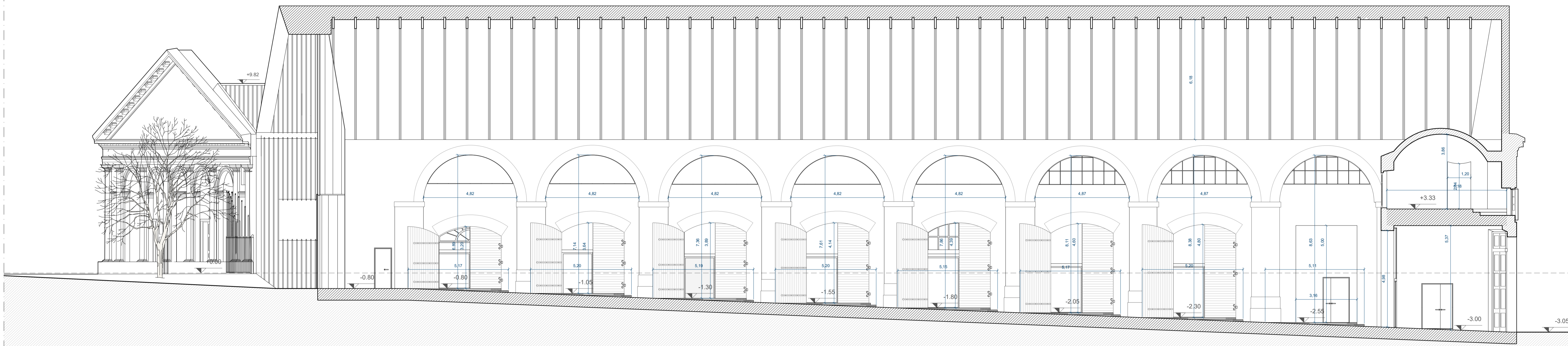

COMMITTENTE:
Fondazione Compagnia di San Paolo

CAVALIERIA REALE DI TORINO
 ALA DEL MOSCA (UM15), PAGLIERE (UM10), PIAZZETTA VASCO E PASSAGGIO CHIARLESE (UM11)
 VIA VERDI 7 - 9 E VIA ROSSINI 11, TORINO

PROGETTO DEFINITIVO

- CINO ZUCCHI ARCHITETTI**
- PROGETTO ARCHITETTONICO**
 Arch. Cino Zucchi
 Arch. Michele Corro
 Arch. Valentina Capra
- POLITECNICA**
- RES. INTEGRAZIONE PRESTAZIONI SPECIALISTICHE**
 Ing. Alfio Alberto Castro
- PROG. RESTAURO**
 Arch. Micaela Galdoni
- PROG. STRUTTURALE**
 Ing. Luciano Gasparini
- PROG. ANTINCENDIO**
PROG. IMPIANTI MECCANICI
 Ing. Marcello Gusso
- PROG. IMPIANTI ELETTRICI**
 Ing. Federico Gasperini
- COORD. SICUREZZA PROGETTO DIREZIONE LAVORI**
 Ing. Alfio Alberto Castro
- COST MANAGEMENT**
 Arch. Carlo Zingoni
- SOSTENIBILITÀ**
 Ing. Ferdinando Sarno
- BIM**
 Ing. Marco Magnani
- CONSULENTI**
- RESTAURO**
 Arch. Alberto Artoli
- SPACE PLANNING AND LAYOUT**
 TIEMME

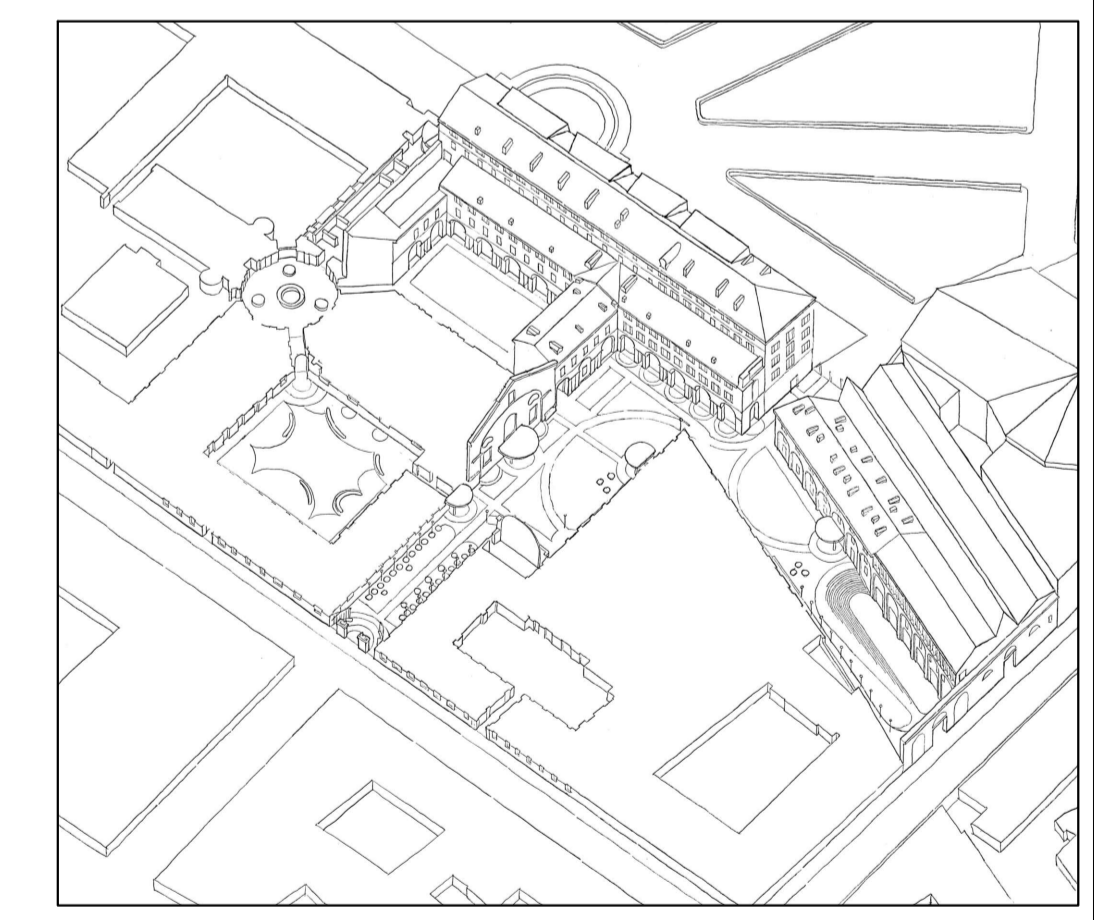

ELABORATO
PROGETTO ARCHITETTONICO
 PAGLIERE (UM10)
 SEZIONE CC - DD

PARTE D'OPERA	DISCIPLINA	DOC. E PROD.	FASE	REV.
02	OC	E002	2	0

Cartella	File name	Prof.	Scala	Formato
3A	5175_02_OC_E002_20	5175	1:100	A1+

REV.	DESCRIZIONE	DATA	REDAATTO	VERIFICATO	APPROVATO
0	EMISSIONE	06-23	B. Arcaio	M. Corro	C. Zucchi

Il presente progetto è frutto del lavoro dei professionisti associati in Politecnica, a meno che non sia specificato diversamente. È vietata la riproduzione o l'uso non autorizzato senza permesso scritto dalla Politecnica, S.p.A.

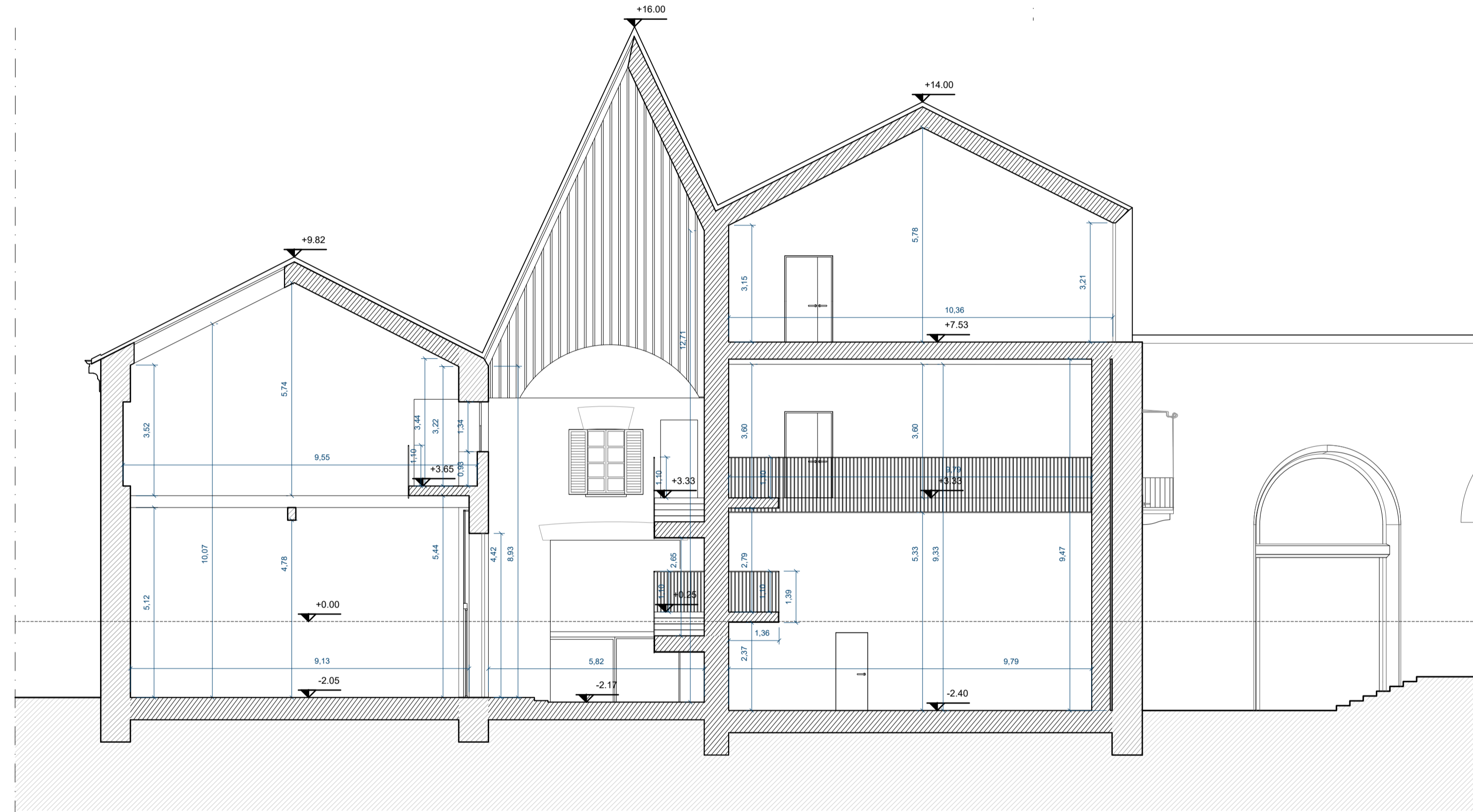
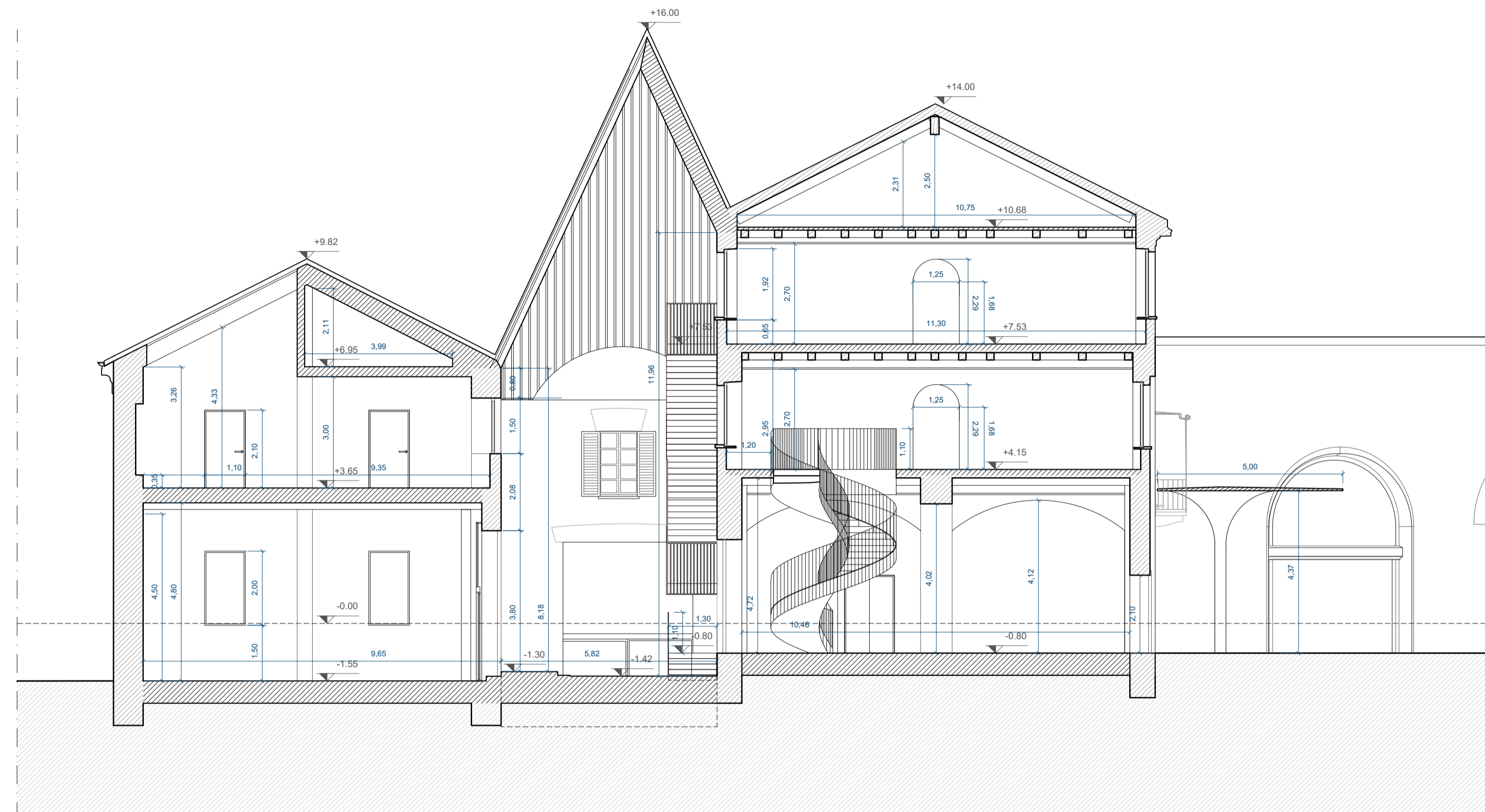

COMMITTENTE:
Fondazione Compagnia di San Paolo

CAVALIERIZZA REALE DI TORINO
 ALA DEL MOSCA (UM10), PAGLIERE (UM10), PIAZZETTA VASCO E PASSAGGIO CHIABLESE (UM11)
 VIA VERDI 7 - 9 E VIA ROSSINI 11, TORINO

PROGETTO DEFINITIVO

- CINO ZUCCHI ARCHITETTI**
- PROGETTO ARCHITETTONICO**
 Arch. Cino Zucchi
 Arch. Michele Corro
 Arch. Valentina Capra
- POLITECNICA**
- RES. INTEGRAZIONE PRESTAZIONI SPECIALISTICHE**
 Ing. Alfio Alberto Castro
- PROG. RESTAURO**
 Arch. Micaela Galdoni
- PROG. STRUTTURALE**
 Ing. Luciano Gasparini
- PROG. ANTINCENDIO**
 Ing. Marcello Gusso
- PROG. IMPIANTI ELETTRICI**
 Ing. Federico Gasparini
- COORD. SICUREZZA PROGETTO DIREZIONE LAVORI**
 Ing. Alfio Alberto Castro
- COST MANAGEMENT**
 Arch. Carlo Zingoni
- SOSTENIBILITÀ**
 Ing. Ferdinando Sarno
- BIM**
 Ing. Marco Magnani
- CONSULENTI**
- RESTAURO**
 Arch. Alberto Artoli
- SPACE PLANNING AND LAYOUT**
 TIEMME

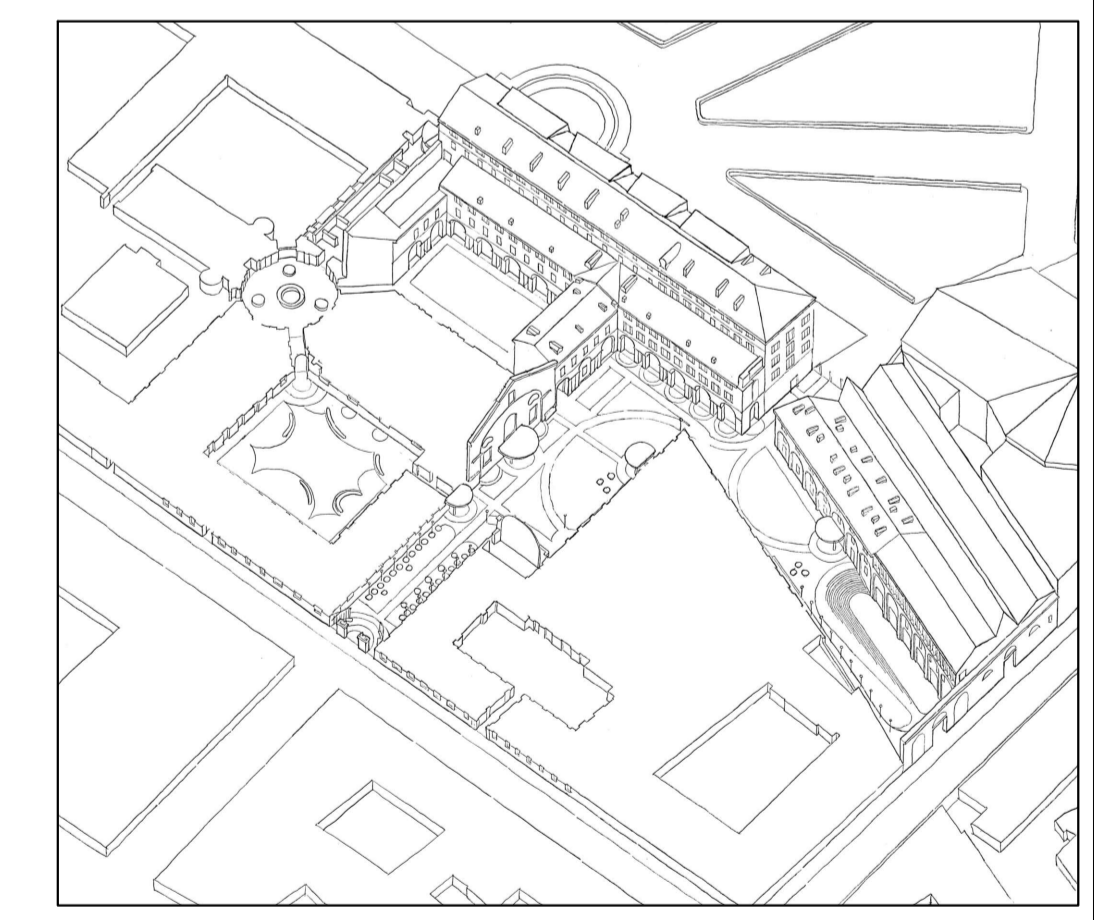

ELABORATO
PROGETTO ARCHITETTONICO
PAGLIERE (UMI 10)
SEZIONE EE - FF

PARTE D'OPERA	DISCIPLINA	DOC. E PROG.	FASE	REV.
02	OC	E003	2	1

Cartella	File name	Prot.	Scala	Formato
3A	5175_02_OC_E003_21	5175	1:100	A1+

REV.	DESCRIZIONE	PROG. DA	DIS. DA	DATA	REDAATTO	VERIFICATO	APPROVATO
1	INTEGRAZIONE 1	B. RICCARO	M. CORRO		C. ZUCCHI		
0	EMISSIONE	B. ANTONI	M. CORRO		C. ZUCCHI		

Il presente progetto è frutto del lavoro dei professionisti associati in Politecnica, a termine di legge tutti i diritti sono riservati.
 È vietata la riproduzione o qualsiasi forma senza autorizzazione di POLITECNICA S.p.A. - CINE