



- Demolizioni
- Partizioni orizzontali demolite
- Nuove costruzioni
- Partizioni orizzontali di nuova costruzione



COMMITTENTE:
Fondazione Compagnia di San Paolo
 Fondazione
 Compagnia
 di San Paolo

CAVALLERIZZA REALE DI TORINO

ALA DEL MOSCA (UMI5), PAGLIERE (UMI10), PIAZZETTA VASCO E PASSAGGIO CHIALESE (UMI11)
 VIA VERDI 7 - 9 E VIA ROSSINI 11, TORINO

PROGETTO DEFINITIVO

- CINO ZUCCHI ARCHITETTI**
 PROGETTO ARCHITETTONICO
 Arch. Cino Zucchi
 Arch. Michele Corro
 Arch. Valentina Capra
- POLITECNICA**
 RES. INTEGRAZIONE
 PRESTAZIONI SPECIALISTICHE
 Ing. Alfio Alberto Castro
- PROG. RESTAURO**
 Arch. Micaela Galdoni
- PROG. STRUTTURALE**
 Ing. Luciano Gasparini
- PROG. ANTINCENDIO**
PROG. IMPIANTI MECCANICI
 Ing. Marcello Gusso
- PROG. IMPIANTI ELETTRICI**
 Ing. Federico Gasperini
- COORD. SICUREZZA PROGETTO**
DIREZIONE LAVORI
 Ing. Alfio Alberto Castro
- COST MANAGEMENT**
 Arch. Carlo Zingoni
- SOSTENIBILITÀ**
 Ing. Ferdinando Sarno
- BIM**
 Ing. Marco Magnani
- CONSULENTI**
RESTAURO
 Arch. Alberto Artoli
- SPACE PLANNING AND LAYOUT**
 TIEMME

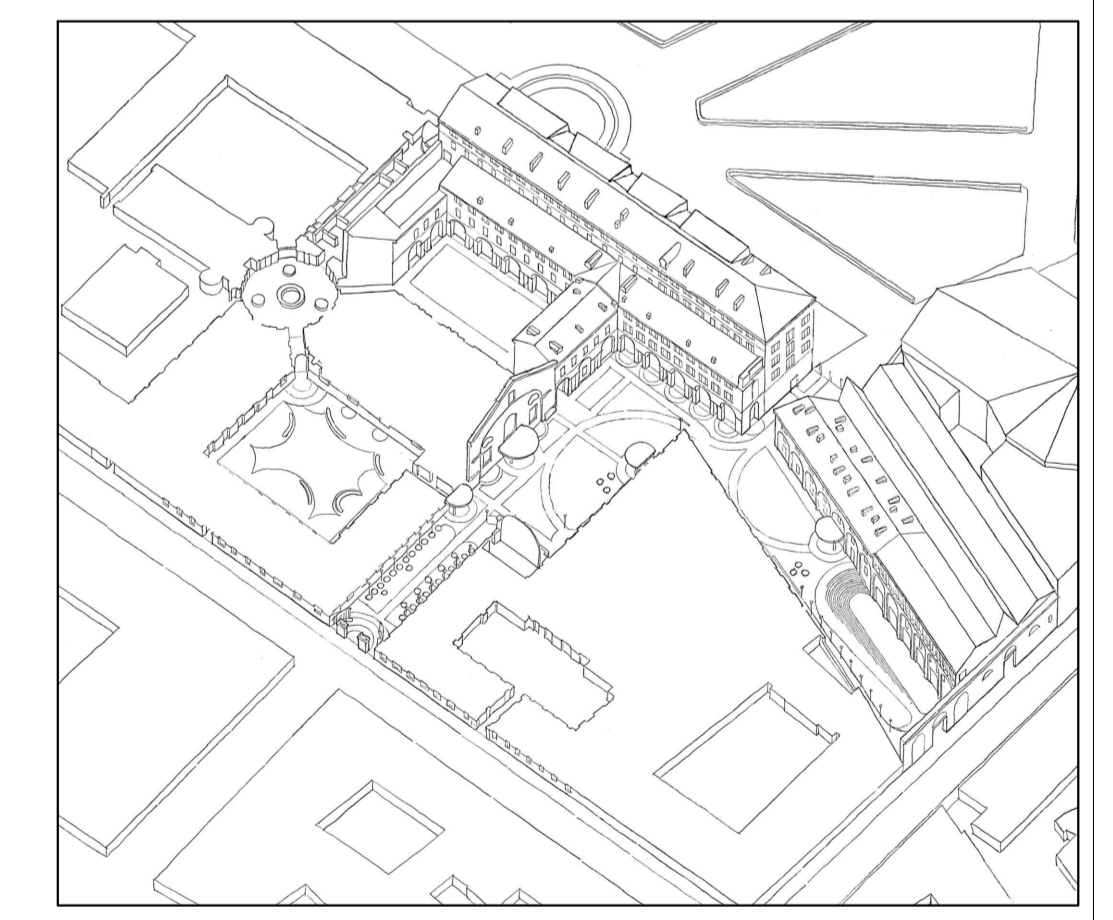

ELABORATO
PROGETTO ARCHITETTONICO - DEMOLIZIONI E COSTRUZIONI
PAGLIERE (UMI 10)
PIANTA PIANO INTERRATO

PARTE D'OPERA	DISCIPLINA	DOC. E PROG.	FASE	REV.	
02	DN	D007	2	0	
Cartella	File name	Prof.	Scala	Formato	
30	5175_02_DN_D007_20	5175	1:100	A1+	
5					
4					
3					
2					
1					
0	EMMISSIONE	06-23	B. Arcaio	M. Corro	C. Zucchi
REV.	DESCRIZIONE	Data	REDATTO	VERIFICATO	APPROVATO

Il presente progetto è frutto del lavoro dei professionisti associati in Politecnica, a norma di legge tutti i diritti sono riservati.
 È vietata la riproduzione o qualsiasi forma senza autorizzazione di POLITECNICA, S.p.A. - Cino

■ Demolizioni
■ Nuove costruzioni
■ Partizioni orizzontali demolite
■ Partizioni orizzontali di nuova costruzione

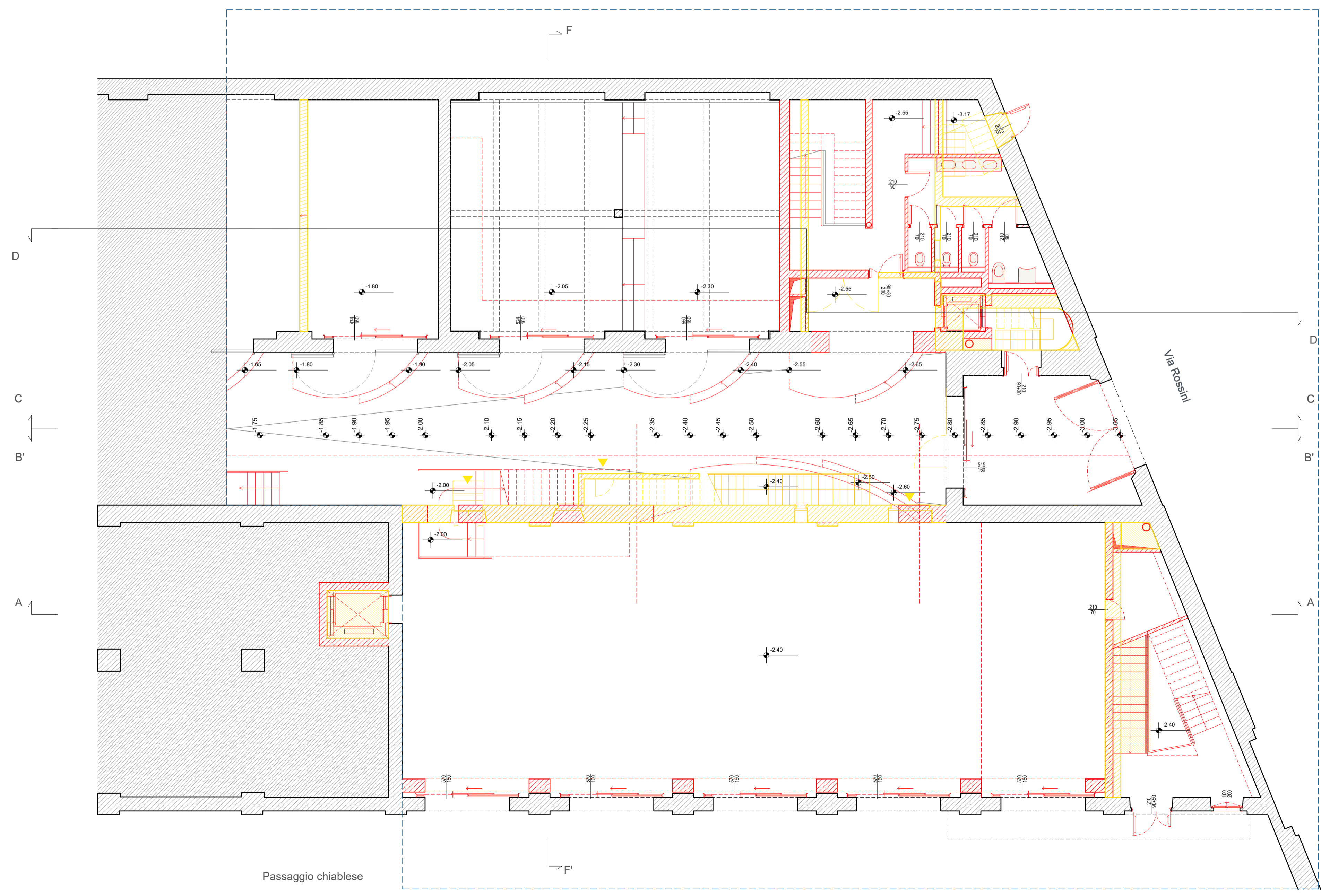
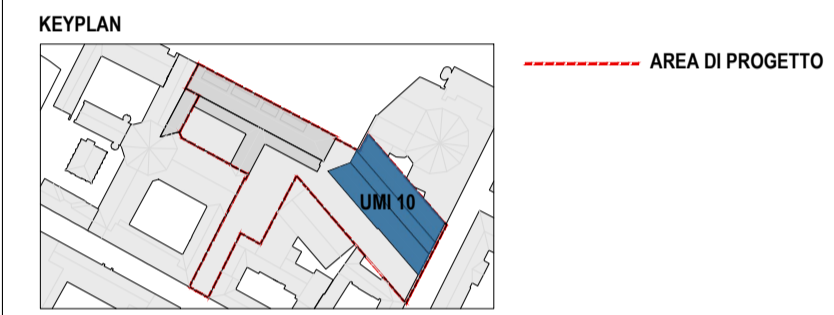

COMMITTENTE:
Fondazione Compagnia di San Paolo
CAVALLERIZZA REALE DI TORINO
 ALA DEL MOSCA (UM15), PAGLIERE (UM10), PIAZZETTA VASCO E PASSAGGIO CHIALESE (UM11)
 VIA VERDI 7 - 9 E VIA ROSSINI 11, TORINO
PROGETTO DEFINITIVO

- CINO ZUCCHI ARCHITETTI**
- PROGETTO ARCHITETTONICO**
 Arch. Cino Zucchi
 Arch. Michele Corro
 Arch. Valentina Capra
- POLITECNICA**
- RES. INTEGRAZIONE PRESTAZIONI SPECIALISTICHE**
 Ing. Alfio Alberto Castro
- PROG. RESTAURO**
 Arch. Micaela Galdoni
- PROG. STRUTTURALE**
 Ing. Luciano Gasparini
- PROG. ANTINCENDIO**
PROG. IMPIANTI MECCANICI
 Ing. Marcello Gusso
- PROG. IMPIANTI ELETTRICI**
 Ing. Federico Gasperini
- COORD. SICUREZZA PROGETTO**
DIREZIONE LAVORI
 Ing. Alfio Alberto Castro
- COST MANAGEMENT**
 Arch. Carlo Zingoni
- SOSTENIBILITÀ**
 Ing. Ferdinando Sarno
- BIM**
 Ing. Marco Magnani
- CONSULENTI**
- RESTAURO**
 Arch. Alberto Artoli
- SPACE PLANNING AND LAYOUT**
 TIEMME

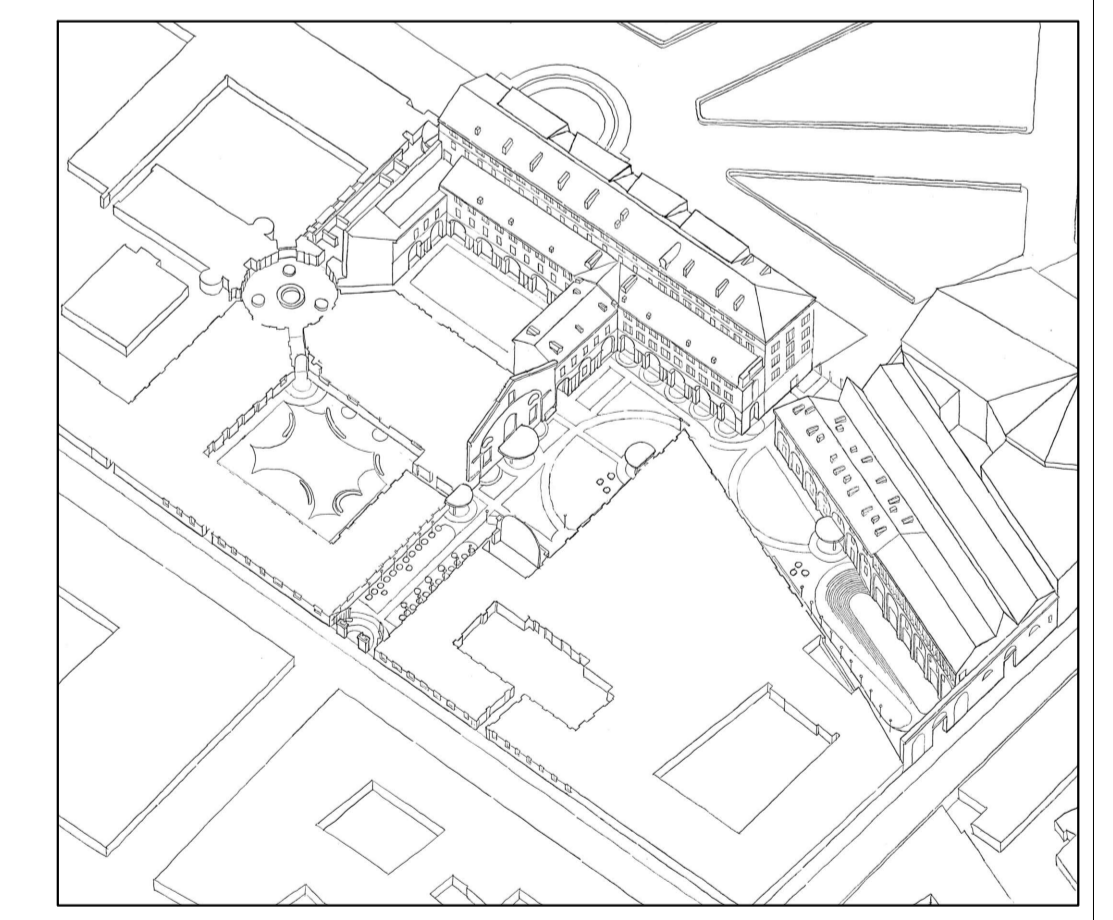

PROGETTO ARCHITETTONICO - DEMOLIZIONI E COSTRUZIONI
PAGLIERE (UMI 10)
PIANTA PIANO TERRA - B

Cartella	File name	Prot.	Scala	Formato	PARTE D'OPERA	DISCIPLINA	DOC. E PROG.	FASE	REV.
					02	DN	D001	2 0	
30	5175_02_DN_D001_20	5175	1:100	A1+					
5									
4									
3									
2									
1									
0	EMMISSIONE		06-23	B. Ancora	M. Corro	C. Zucchi			
REV.	DESCRIZIONE		Data	REDATTO	VERIFICATO	APPROVATO			

Il presente progetto è frutto del lavoro dei professionisti associati in Politecnica, a termine di legge tutti i diritti sono riservati.
 È vietata la riproduzione o qualsiasi forma senza autorizzazione di POLITECNICA, S.p.A.

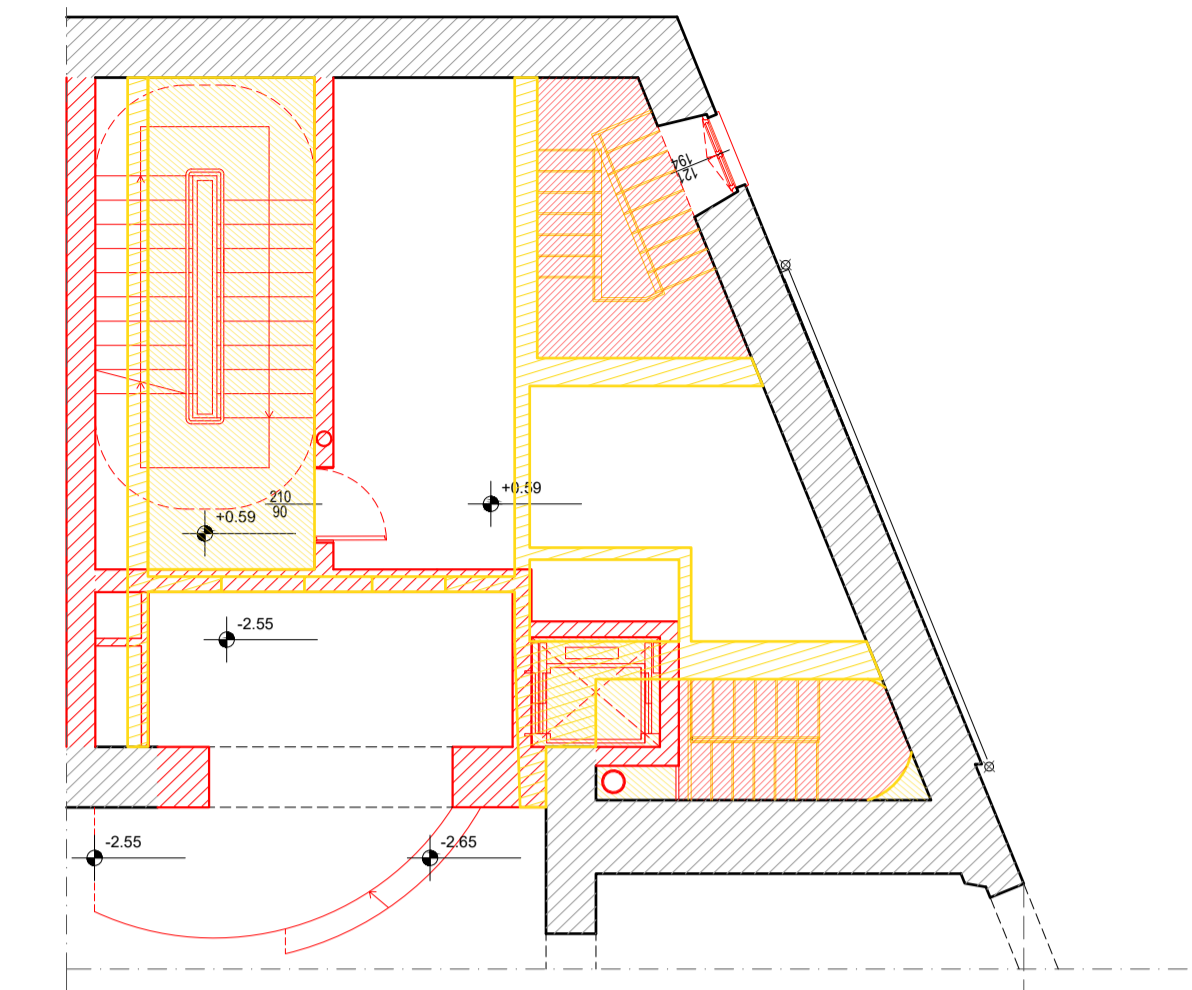

- Demolizioni
- Nuove costruzioni
- Partizioni orizzontali demolite
- Partizioni orizzontali di nuova costruzione

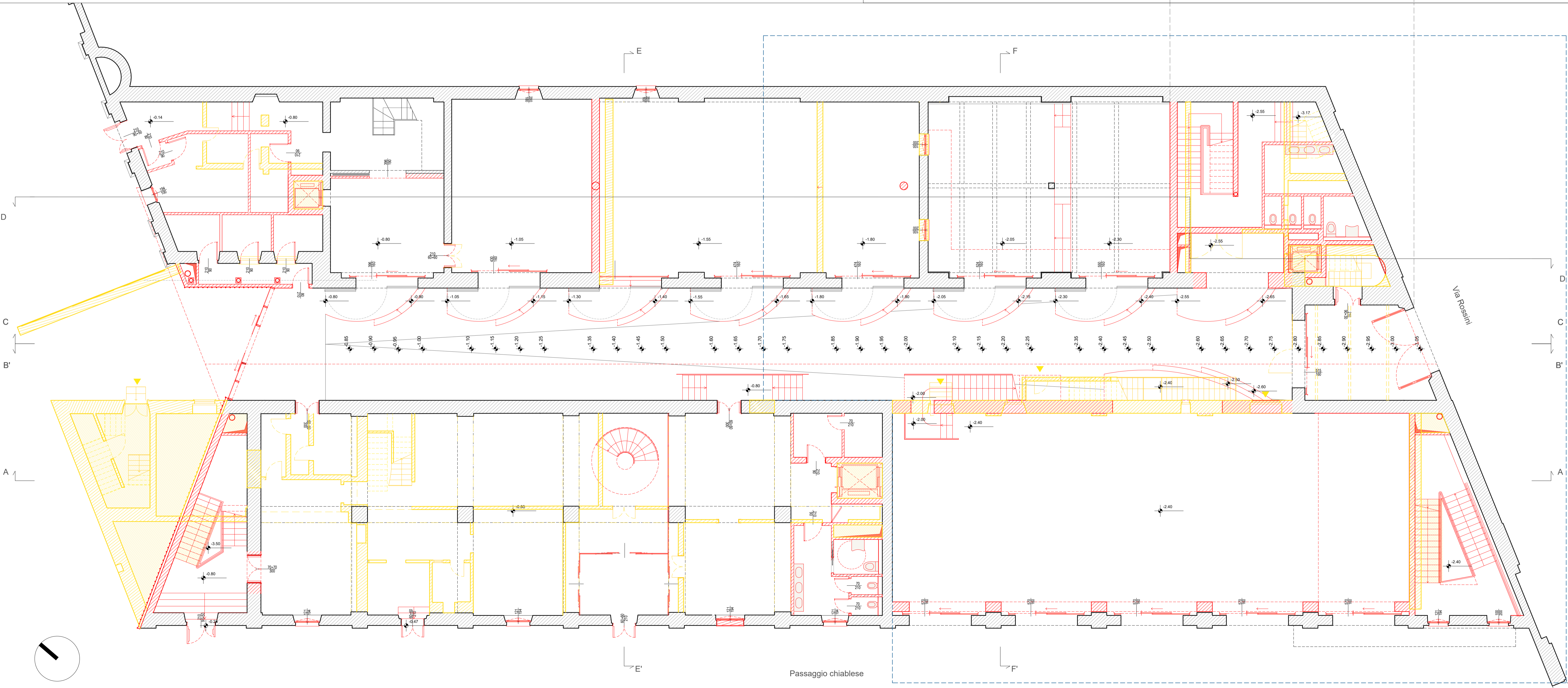

COMMITTENTE:
Fondazione Compagnia di San Paolo

CAVALLERIZZA REALE DI TORINO
 ALA DEL MOSCA (UM15), PAGLIERE (UM10), PIAZZETTA VASCO E PASSAGGIO CHIALESE (UM11)
 VIA VERDI 7 - 9 E VIA ROSSINI 11, TORINO

PROGETTO DEFINITIVO

- CINO ZUCCHI ARCHITETTI**
- PROGETTO ARCHITETTONICO**
 Arch. Cino Zucchi
 Arch. Michele Corro
 Arch. Valentina Capra
- POLITECNICA**
- RES. INTEGRAZIONE PRESTAZIONI SPECIALISTICHE**
 Ing. Alfio Alberto Castro
- PROG. RESTAURO**
 Arch. Micaela Galdoni
- PROG. STRUTTURALE**
 Ing. Luciano Gasparini
- PROG. ANTINCENDIO**
 Ing. Marcello Gusso
- PROG. IMPIANTI ELETTRICI**
 Ing. Federico Gasperini
- COORD. SICUREZZA PROGETTO**
DIREZIONE LAVORI
 Ing. Alfio Alberto Castro
- COST MANAGEMENT**
 Arch. Carlo Zingoni
- SOSTENIBILITÀ**
 Ing. Ferdinando Sarno
- BIM**
 Ing. Marco Magnani
- CONSULENTI**
- RESTAURO**
 Arch. Alberto Artoli
- SPACE PLANNING AND LAYOUT**
 TIEMME

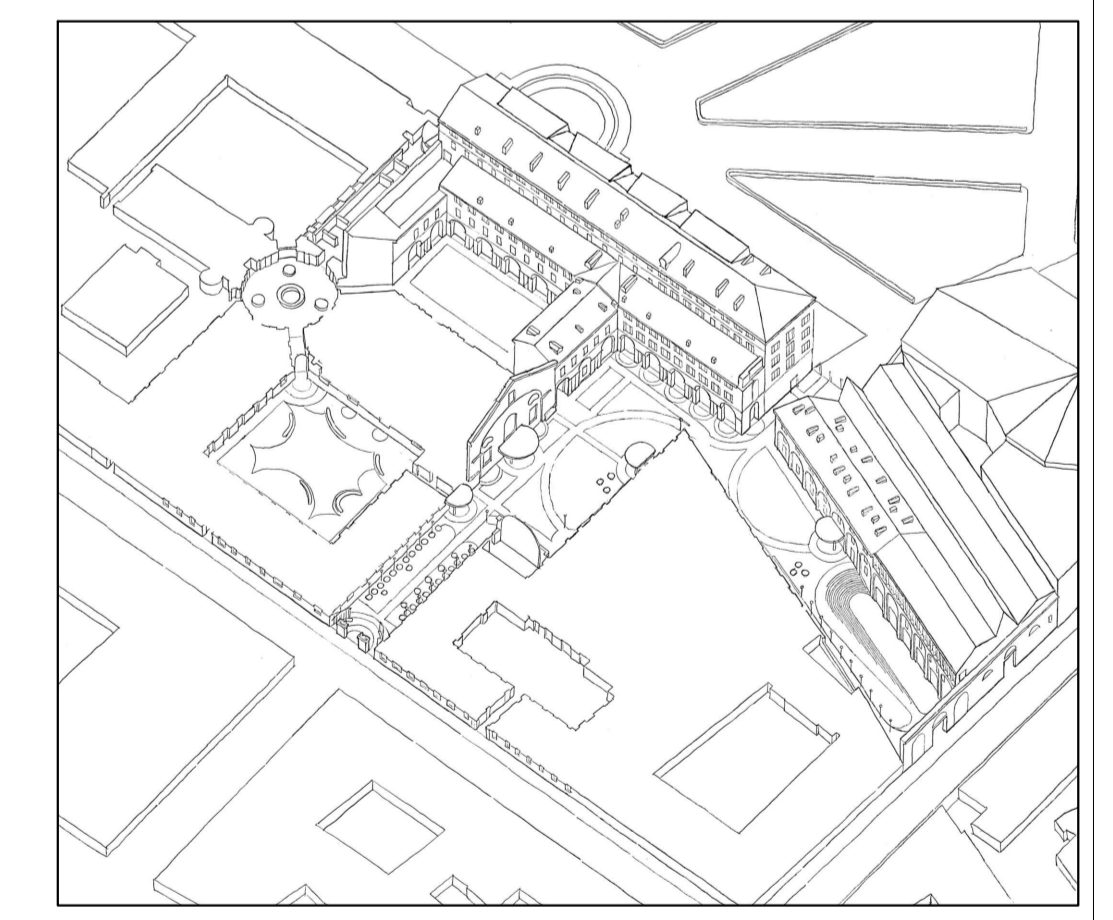

PROGETTO ARCHITETTONICO - DEMOLIZIONI E COSTRUZIONI

PAGLIERE (UM10)
PIANTA PIANO TERRA

PARTE D'OPERA	DISCIPLINA	DOC. E PROG.	FASE	REV.
02	DN	D002	2	0

Cartella	File name	Prot.	Scala	Formato
30	5175_02_DN_D002_20	5175	1:100	A1+

REV.	DESCRIZIONE	Data	REDAATTO	VERIFICATO	APPROVATO
0	EMISSIONE	16.05.2023	B. Arcaio	M. Corro	C. Zucchi

Il presente progetto è frutto del lavoro dei professionisti associati a Politecnica, a meno che non sia specificato diversamente.
 È vietata la riproduzione o l'uso non autorizzato senza permesso scritto dalla Politecnica, S.p.A.

Demolizioni
Nuove costruzioni
Partizioni orizzontali demolite
Partizioni orizzontali di nuova costruzione

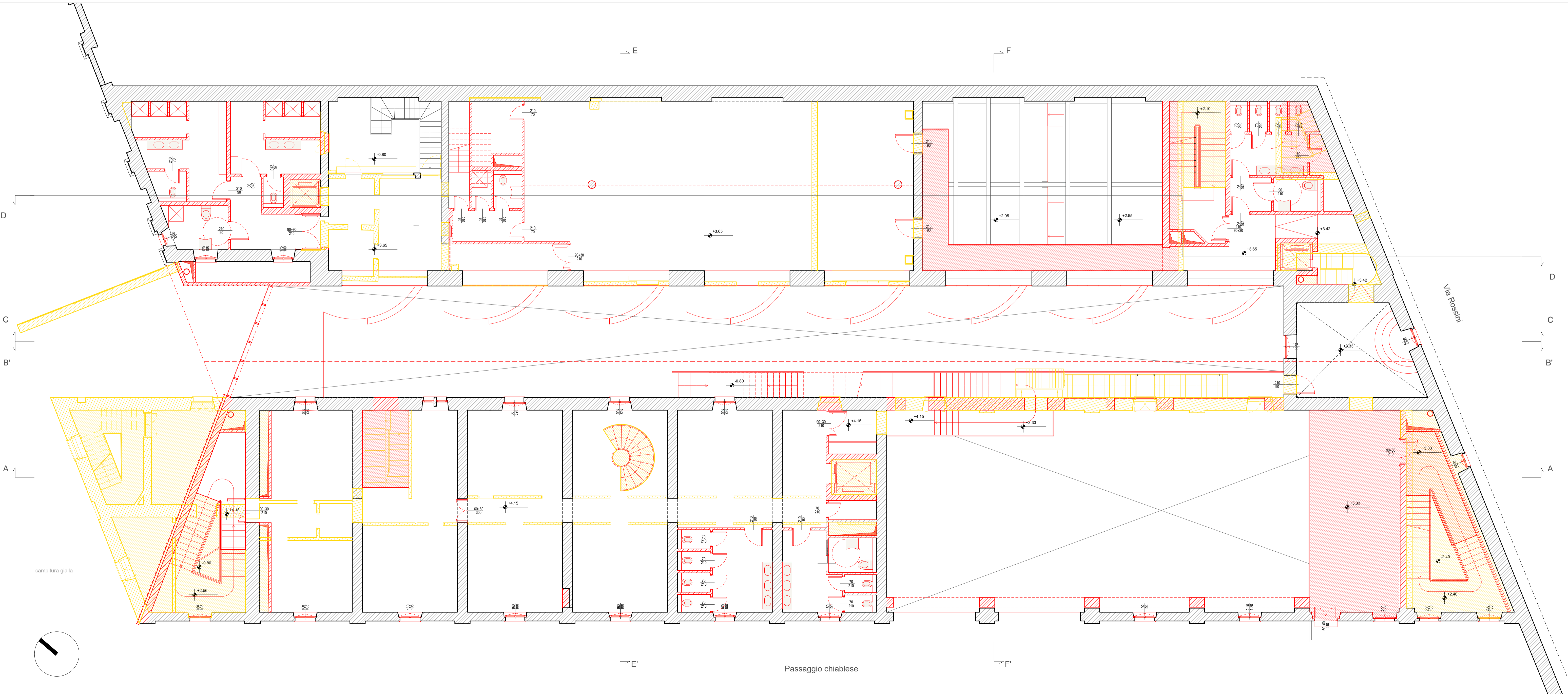
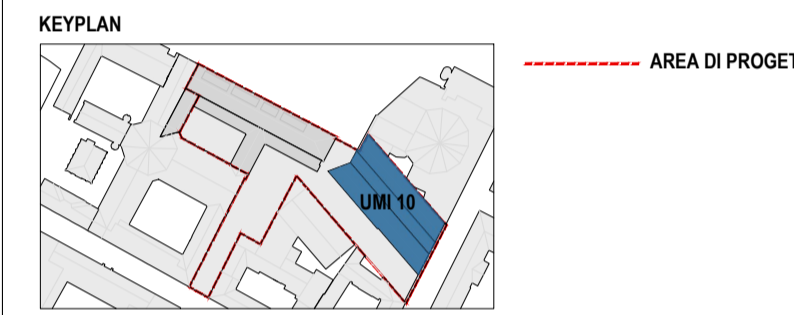

COMMITTENTE:
Fondazione Compagnia di San Paolo
Fondazione Compagnia di San Paolo

CAVALLERIZZA REALE DI TORINO
ALA DEL MOSCA (UM15), PAGLIERE (UM10), PIAZZETTA VASCO E PASSAGGIO CHIABLESE (UM11)
VIA VERDI 7 - 9 E VIA ROSSINI 11, TORINO
PROGETTO DEFINITIVO

- CINO ZUCCHI ARCHITETTI**
PROGETTO ARCHITETTONICO
Arch. Cino Zucchi
Arch. Michele Corro
Arch. Valentina Capra
- POLITECNICA**
RES. INTEGRAZIONE PRESTAZIONI SPECIALISTICHE
Ing. Alfio Alberto Castro
- PROG. RESTAURO
Arch. Micaela Galdoni
- PROG. STRUTTURALE
Ing. Luciano Gasparini
- PROG. ANTINCENDIO
PROG. IMPIANTI MECCANICI
Ing. Marcello Gusso
- PROG. IMPIANTI ELETTRICI
Ing. Federico Gasperini
- COORD. SICUREZZA PROGETTO
DIREZIONE LAVORI
Ing. Alfio Alberto Castro
- COST MANAGEMENT
Arch. Carlo Zingoni
- SOSTENIBILITÀ
Ing. Ferdinando Sarno
- BIM
Ing. Marco Magnani
- CONSULENTI
RESTAURO
Arch. Alberto Artoli
- SPACE PLANNING AND LAYOUT
TIEMME

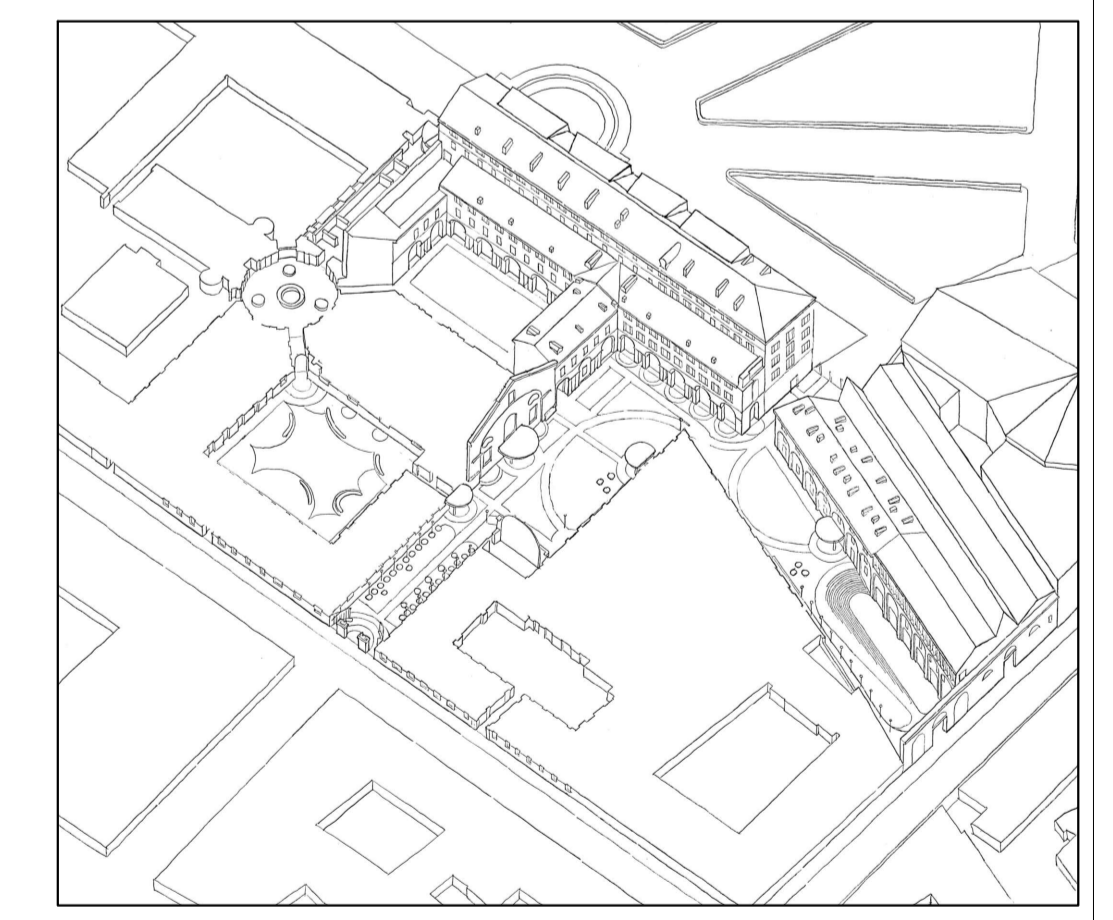

ELABORATO
PROGETTO ARCHITETTONICO - DEMOLIZIONI E COSTRUZIONI
PAGLIERE (UM10)
PIANTA PIANO PRIMO

PARTE D'OPERA	DISCIPLINA	DOC. E PROG.	FASE	REV.	
02	DN	D003	2	0	
Cartella	File name	Prot.	Scala	Formato	
30	5175_02_DN_D003_20	5175	1:100	A1+	
5					
4					
3					
2					
1					
0	EMISSIONE	06-23	B. Arcaio	M. Corro	C. Zucchi
REV.	DESCRIZIONE	Data	REDATTO	VERIFICATO	APPROVATO

Il presente progetto è frutto del lavoro dei professionisti associati in Politecnica, a norma di legge tutti i diritti sono riservati.
È vietata la riproduzione o qualsiasi forma senza autorizzazione di POLITECNICA, S.p.A. - CINE

▨ Demolizioni
▨ Nuove costruzioni
▨ Partizioni orizzontali demolite
▨ Partizioni orizzontali di nuova costruzione

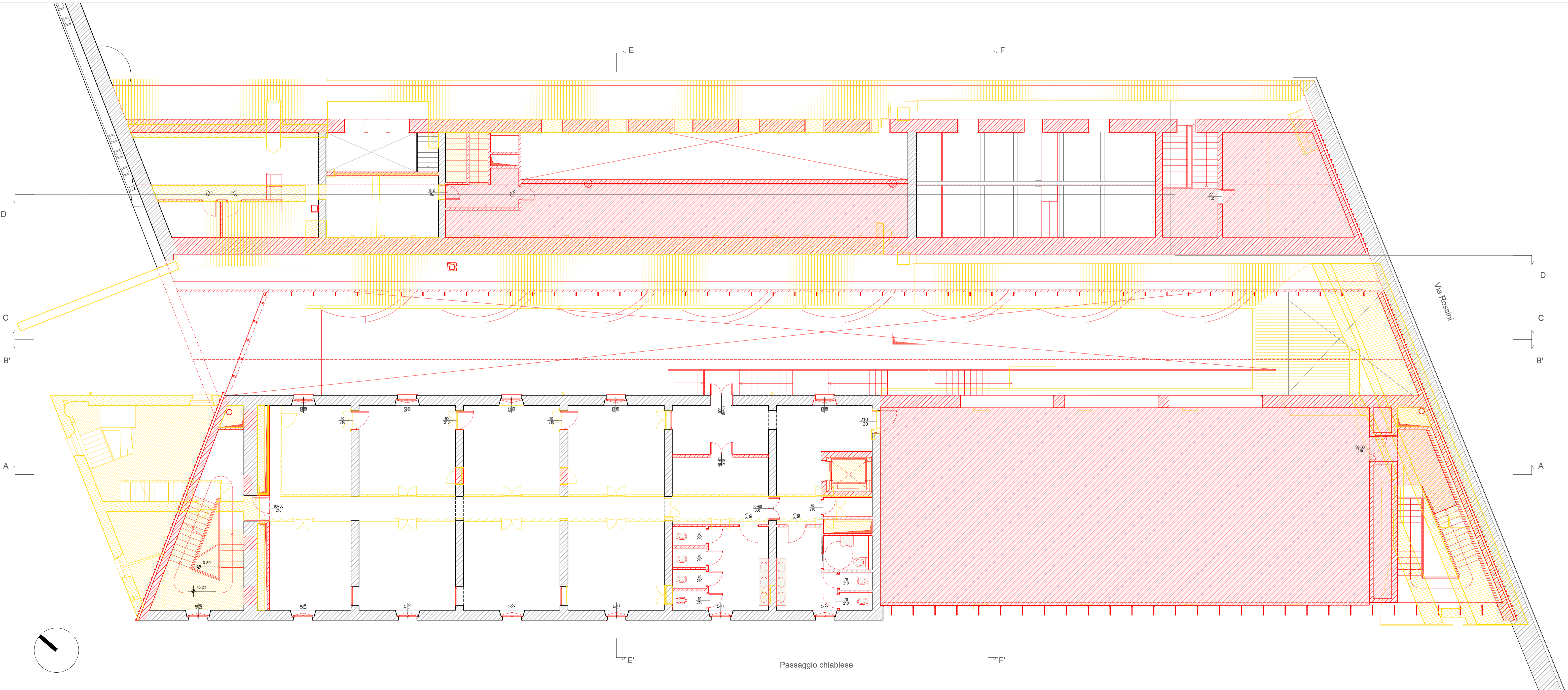

COMMITTENTE:
Fondazione Compagnia di San Paolo
CAVALLERIZZA REALE DI TORINO
 ALA DEL MOSCA (UM15), PAGLIERE (UM10), PIAZZETTA VASCO E PASSAGGIO CHIABLESE (UM11)
 VIA VERDI 7 - 9 E VIA ROSSINI 11, TORINO
PROGETTO DEFINITIVO

- CINO ZUCCHI ARCHITETTI**
- PROGETTO ARCHITETTONICO**
 Arch. Cino Zucchi
 Arch. Michele Corro
 Arch. Valentina Capra
- POLITECNICA**
- RES. INTEGRAZIONE PRESTAZIONI SPECIALISTICHE**
 Ing. Alfo Alberto Castro
- PROG. RESTAURO**
 Arch. Micaela Galdoni
- PROG. STRUTTURALE**
 Ing. Luciano Gasparini
- PROG. ANTINCENDIO**
 Ing. Marcello Gusso
- PROG. IMPIANTI ELETTRICI**
 Ing. Federico Gasperini
- COORD. SICUREZZA PROGETTO**
 Ing. Alfo Alberto Castro
- DIREZIONE LAVORI**
 Ing. Alfo Alberto Castro
- COST MANAGEMENT**
 Arch. Carlo Zingoni
- SOSTENIBILITÀ**
 Ing. Ferdinando Sarno
- BIM**
 Ing. Marco Magnani
- CONSULENTI**
- RESTAURO**
 Arch. Alberto Artoli
- SPACE PLANNING AND LAYOUT**
 TIEMME

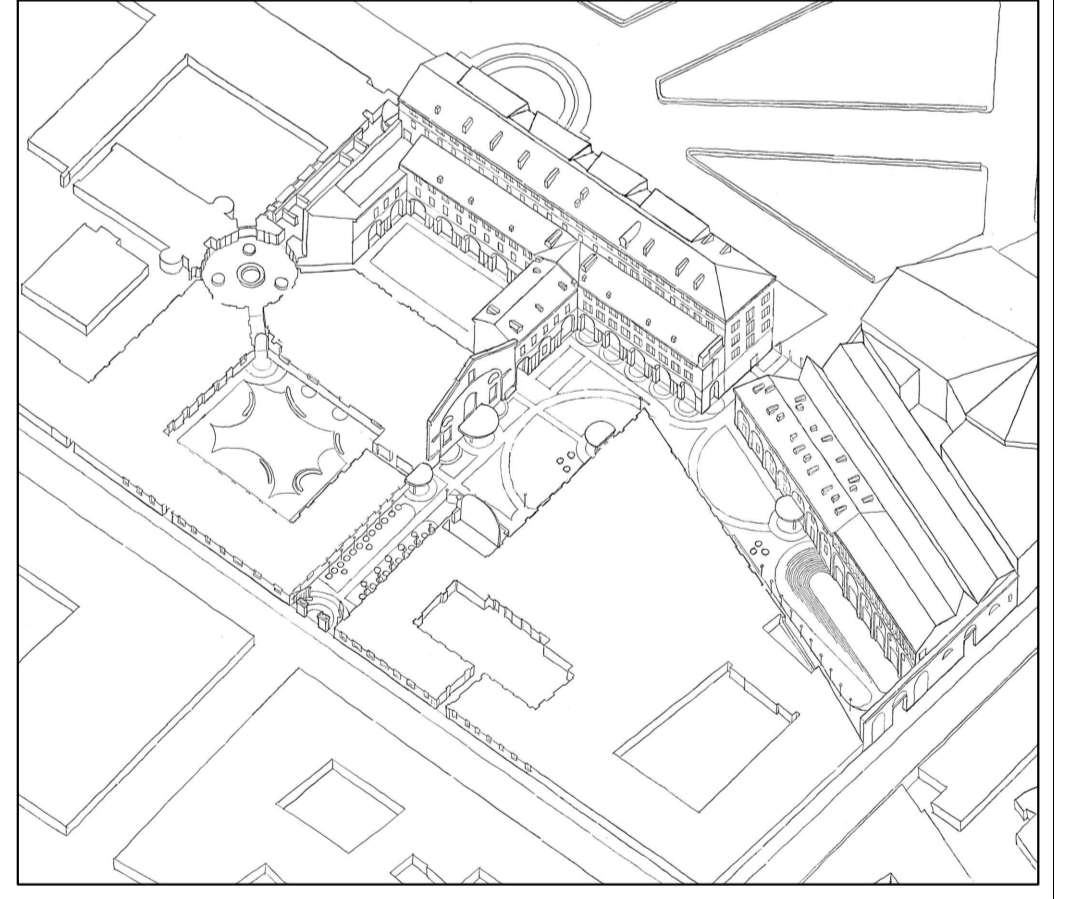

Cino Zucchi Architetti

PROGETTO ARCHITETTONICO - DEMOLIZIONI E COSTRUZIONI
 ELABORATO
PAGLIERE (UMI 10)
PIANTA PIANO SECONDO

PARTE D'OPERA	DISCIPLINA	DOC. E PROG.	FASE	REV.	
02	DN	D004	2	0	
Cartella	File name	Prot.	Scala	Formato	
30	5175_02_DN_D004_20	5175	1:100	A1+	
5	4	3	2	1	
0	EMMISSIONE	06-23	B. Ancino	M. Corro	C. Zucchi
REV.	DESCRIZIONE	Data	REDATTO	VERIFICATO	APPROVATO

Il presente progetto è frutto del lavoro dei professionisti associati in Politecnica, a norma del legge 4881 del 20/10/1985 art. 1.
 È vietata la riproduzione o qualsiasi forma senza autorizzazione di POLITECNICA, Soc. Coop.

▭ Demolizioni ▭ Partizioni orizzontali demolite
▭ Nuove costruzioni ▭ Partizioni orizzontali di nuova costruzione

KEYPLAN



----- AREA DI PROGETTO

COMMITTENTE:
Fondazione Compagnia di San Paolo

 Fondazione
 Compagnia
 di San Paolo

CAVALLERIZZA REALE DI TORINO
 ALA DEL MOSCA (UM15), PAGLIERE (UM10), PIAZZETTA VASCO E PASSAGGIO CHIALESE (UM11)
 VIA VERDI 7 - 9 E VIA ROSSINI 11, TORINO

PROGETTO DEFINITIVO

CINO ZUCCHI ARCHITETTI

PROGETTO ARCHITETTONICO
 Arch. Cino Zucchi
 Arch. Michele Corro
 Arch. Valentina Capra

POLITECNICA

**RES. INTEGRAZIONE
 PRESTAZIONI SPECIALISTICHE**
 Ing. Alfio Alberto Castro

PROG. RESTAURO
 Arch. Micaela Galdoni

PROG. STRUTTURALE
 Ing. Luciano Gasparini

PROG. ANTINCENDIO
PROG. IMPIANTI MECCANICI
 Ing. Marcello Gusso

PROG. IMPIANTI ELETTRICI
 Ing. Federico Gasperini

COORD. SICUREZZA PROGETTO
DIREZIONE LAVORI
 Ing. Alfio Alberto Castro

COST MANAGEMENT
 Arch. Carlo Zingoni

SOSTENIBILITÀ
 Ing. Ferdinando Sarno

BIM
 Ing. Marco Magnani

CONSULENTI
RESTAURO
 Arch. Alberto Artoli

SPACE PLANNING AND LAYOUT
 TIEMME

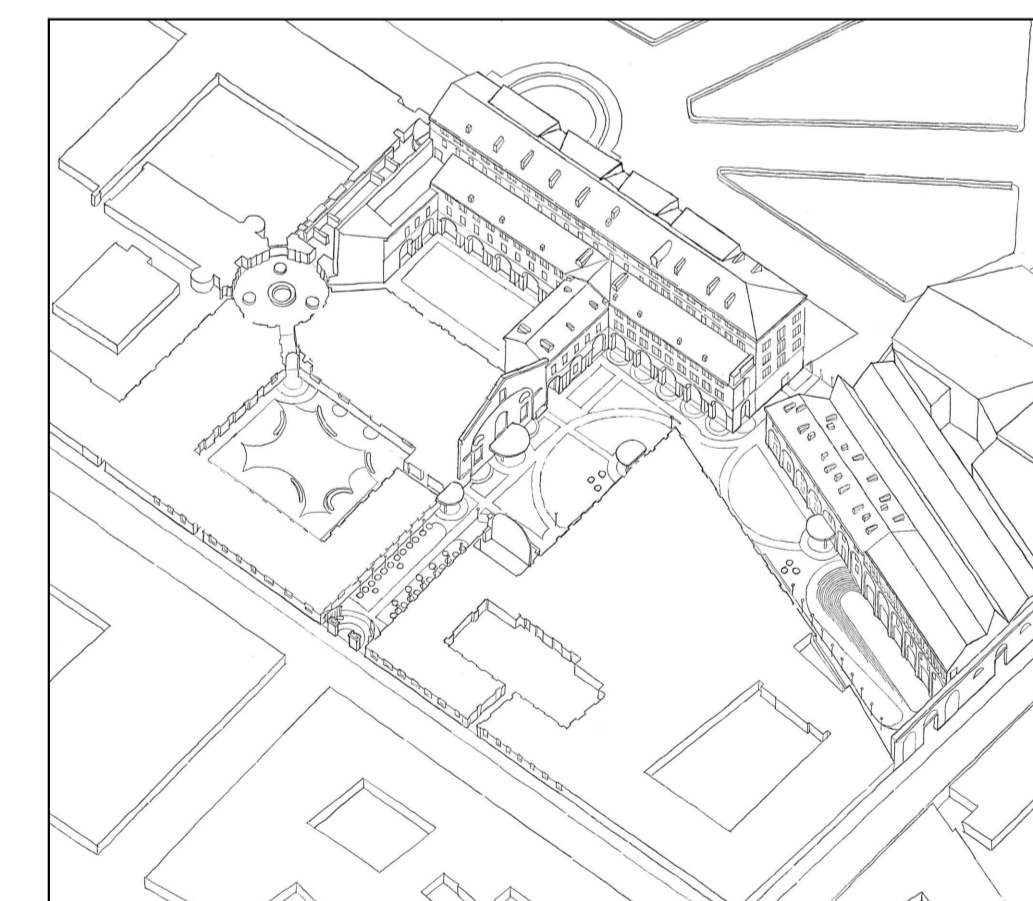

ELABORATO
PROGETTO ARCHITETTONICO - DEMOLIZIONI E COSTRUZIONI
PAGLIERE (UMI 10)
PIANTA PIANO TERZO

PARTE D'OPERA	DISCIPLINA	DOC. E PROG.	FASE	REV.
02	DN	D005	2	0

Cartella	File name	Prot.	Scala	Formato
30	5175_02_DN_D005_20	5175	1:100	A1+

REV.	DESCRIZIONE	Data	REDAATTO	VERIFICATO	APPROVATO
0	EMISSIONE	06-23	B. Arcaio	M. Corro	C. Zucchi

Il presente progetto è frutto del lavoro dei professionisti associati in Politecnica, a norma di legge tutti i diritti sono riservati.
 È vietata la riproduzione o qualsiasi forma senza autorizzazione di POLITECNICA, S.p.A.

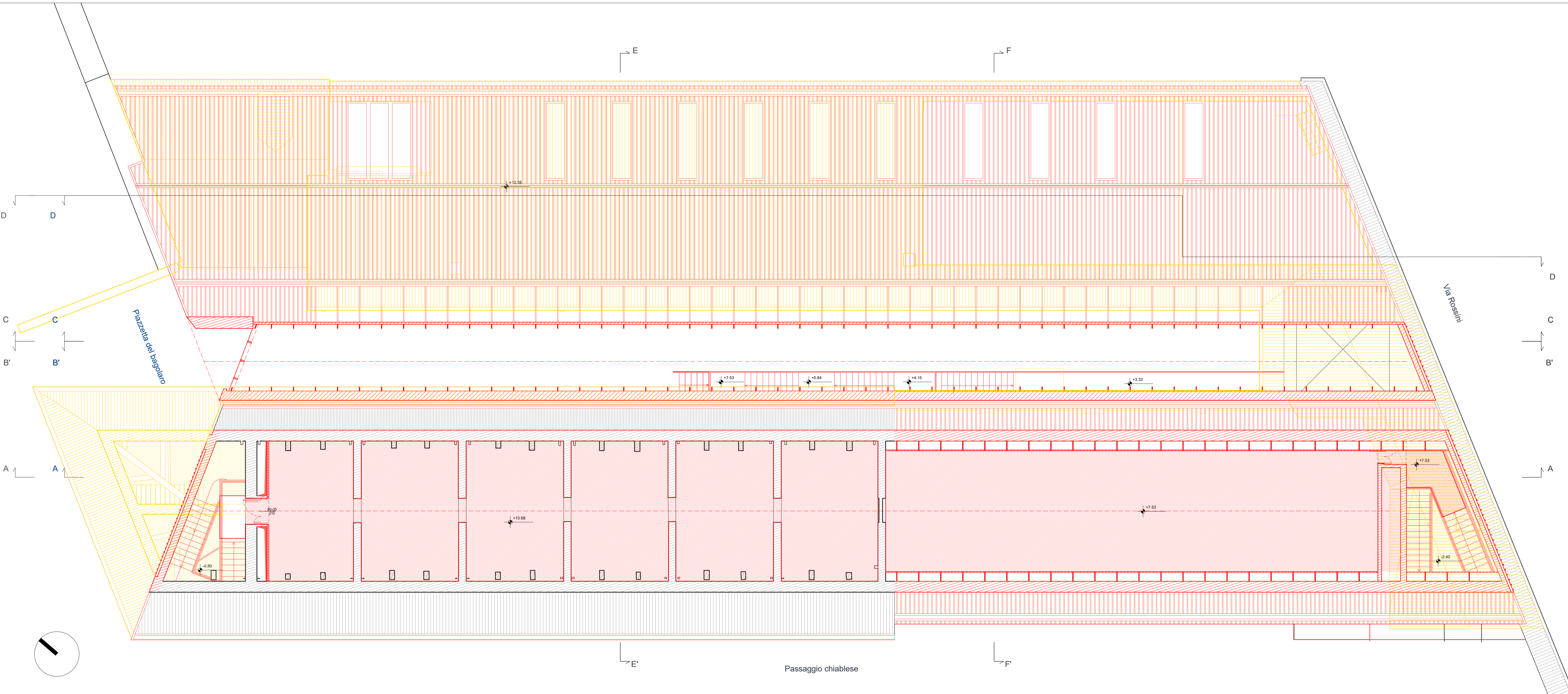

■ Demolizioni ■ Partizioni orizzontali demolite
■ Nuove costruzioni ■ Partizioni orizzontali di nuova costruzione



COMMITTENTE:
Fondazione Compagnia di San Paolo

Fondazione Compagnia di San Paolo
CAVALLERIZZA REALE DI TORINO
 ALA DEL MOSCA (UM15), PAGLIERE (UM10), PIAZZETTA VASCO E PASSAGGIO CHIALESE (UM11)
 VIA VERDI 7 - 9 E VIA ROSSINI 11, TORINO
PROGETTO DEFINITIVO

- CINO ZUCCHI ARCHITETTI**
- PROGETTO ARCHITETTONICO**
 Arch. Cino Zucchi
 Arch. Michele Corro
 Arch. Valentina Capra
- POLITECNICA**
- RES. INTEGRAZIONE PRESTAZIONI SPECIALISTICHE**
 Ing. Alfio Alberto Castro
- PROG. RESTAURO**
 Arch. Micaela Galdoni
- PROG. STRUTTURALE**
 Ing. Luciano Gasparini
- PROG. ANTINCENDIO**
PROG. IMPIANTI MECCANICI
 Ing. Marcello Gusso
- PROG. IMPIANTI ELETTRICI**
 Ing. Federico Gasperini
- COORD. SICUREZZA PROGETTO DIREZIONE LAVORI**
 Ing. Alfio Alberto Castro
- COST MANAGEMENT**
 Arch. Carlo Zingoni
- SOSTENIBILITÀ**
 Ing. Ferdinando Sarno
- BIM**
 Ing. Marco Magnani
- CONSULENTI**
- RESTAURO**
 Arch. Alberto Artoli
- SPACE PLANNING AND LAYOUT**
 TIEMME

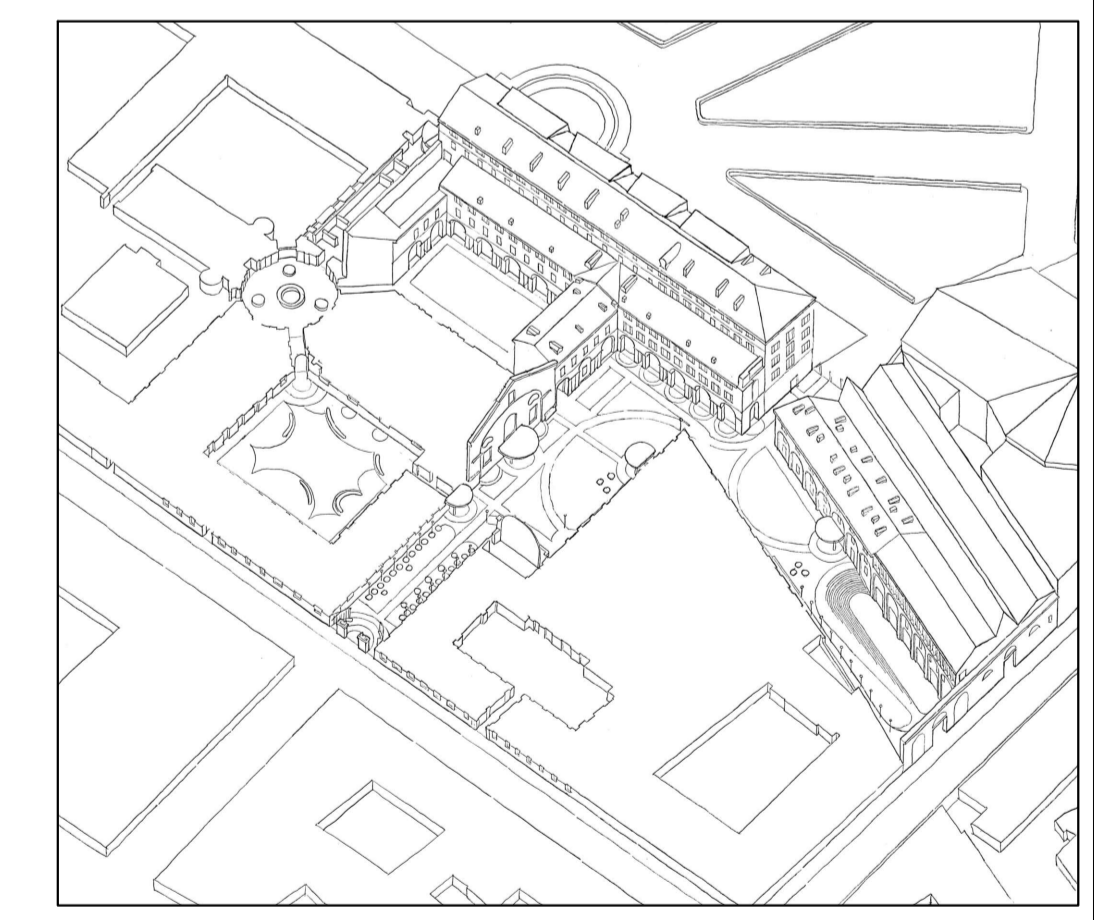



 Cino Zucchi Architetti Alberto Artoli

PROGETTO ARCHITETTONICO - DEMOLIZIONI E COSTRUZIONI
PAGLIERE (UMI 10)
PIANTA PIANO COPERTURA

PARTE D'OPERA	DISCIPLINA	DOC. E PROG.	FASE	REV.	
02	DN	D006	2	0	
Cartella	File name	Prot.	Scala	Formato	
30	5175_02_DN_D006_20	5175	1:100	A1+	
5					
4					
3					
2					
1					
0	EMMISSIONE	16.05.2023	B. Arcaio	M. Corro	C. Zucchi
REV.	DESCRIZIONE	Data	REDATTO	VERIFICATO	APPROVATO

Il presente progetto è frutto del lavoro dei professionisti associati in Politecnica, a norma di legge tutti i diritti sono riservati.
 È vietata la riproduzione o qualsiasi forma senza autorizzazione di POLITECNICA, S.p.A.

