



- Demolizioni
- Partizioni orizzontali demolite
- Nuove costruzioni
- Partizioni orizzontali di nuova costruzione



COMMITTENTE:
Fondazione Compagnia di San Paolo
 Fondazione Compagnia di San Paolo
CAVALIERIZZA REALE DI TORINO
 ALA DEL MOSCA (UM15), PAGLIERE (UM10), PIAZZETTA VASCO E PASSAGGIO CHIALESE (UM11)
 VIA VERDI 7 - 9 E VIA ROSSINI 11, TORINO
 PROGETTO DEFINITIVO

CINQUE ZUCCHI ARCHITETTI

PROGETTO ARCHITETTONICO
 Arch. Cino Zucchi
 Arch. Michele Corro
 Arch. Valentina Capra

POLITECNICA

RES. INTEGRAZIONE PRESTAZIONI SPECIALISTICHE
 Ing. Alfo Alberto Castro

PROG. RESTAURO

Arch. Micaela Giddoni

PROG. STRUTTURALE

Ing. Luciano Gasparini

PROG. ANTINCENDIO

PROG. IMPIANTI MECCANICI
 Ing. Marcello Gussio

PROG. IMPIANTI ELETTRICI

Ing. Federico Gasparini

COORD. SICUREZZA PROGETTO

DIREZIONE LAVORI
 Ing. Alfo Alberto Castro

COST MANAGEMENT

Arch. Carlo Zingone

SOSTENIBILITÀ

Ing. Ferdinando Sarno

BIM

Ing. Marco Magrini

CONSULENTI

RESTAURO
 Arch. Alberto Artoli

SPACE PLANNING AND LAYOUT

TEMIE

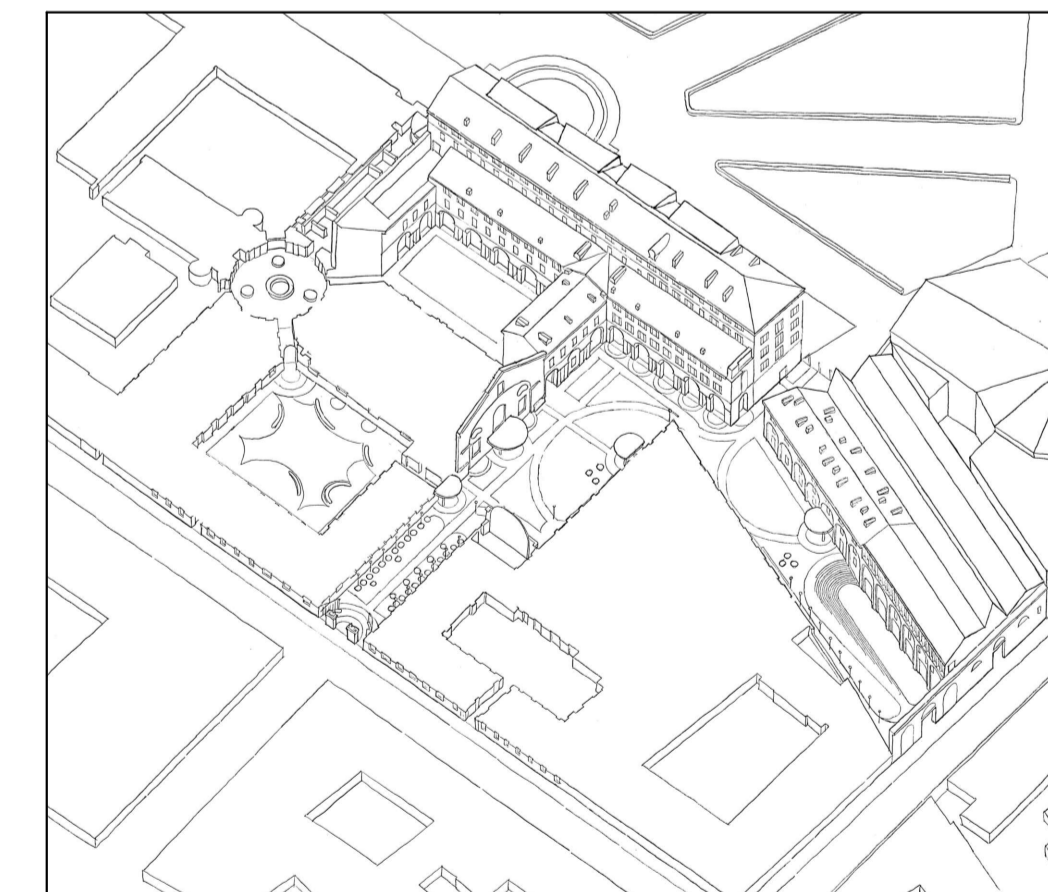

PROGETTO ARCHITETTONICO - DEMOLIZIONI E COSTRUZIONI
 ELABORATO
 ALA DEL MOSCA (UM10)
 PROSPETTO SUD

Cartella	File name	Prol.	Scale	Formato	PARTE D'OPERA	DISCIPLINA	DOC. E PROG.	FASE	REV.
					01	DN	E004	2 0	
30	5175_01_DN_E004_20	5175	1:100	AT+					
5									
4									
3									
2									
1									
2	REVISIONE		46-23	G. Ricci	M. Corro	C. Zucchi			
REV.	DESCRIZIONE	DATA	REQUISITO	VERIFICATO	APPROVATO				

Il presente progetto è frutto del lavoro dei professionisti associati in POLITECNICA, a norma del legge 10/11 del 1977, sono riservati. È vietata la riproduzione in qualsiasi forma senza autorizzazione di POLITECNICA S.p.A. - CNA

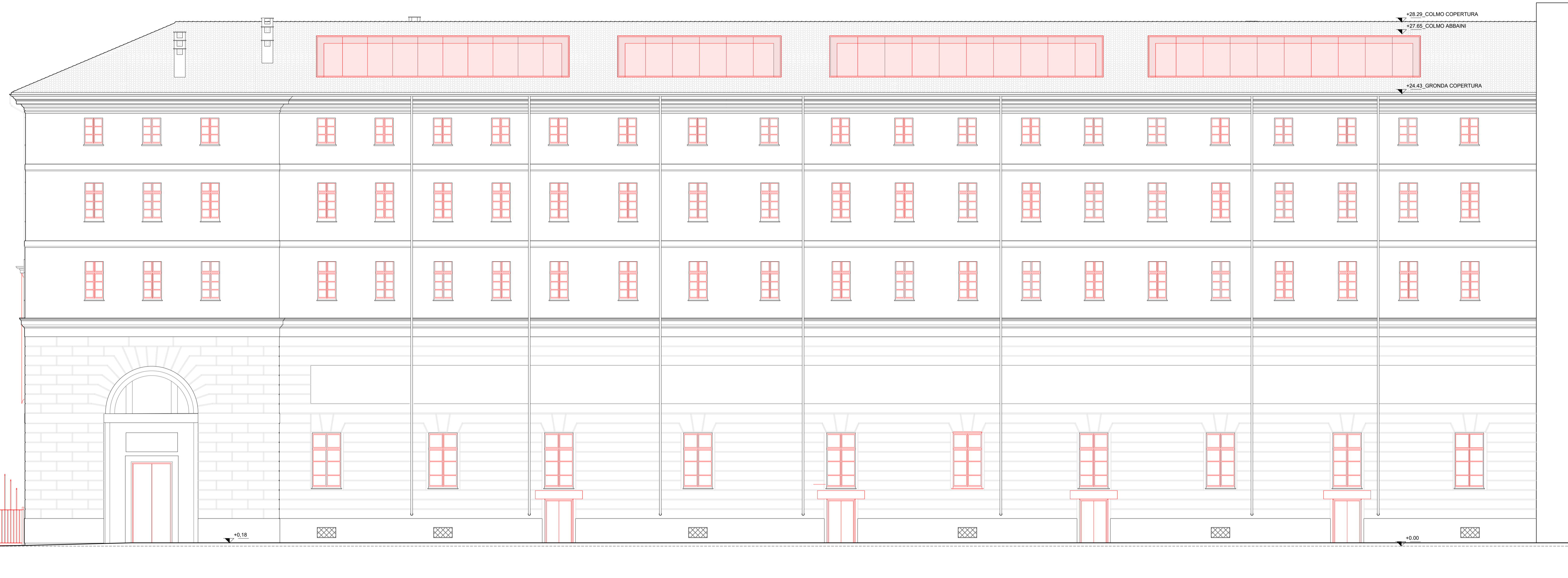

- Demolizioni
- Partizioni orizzontali demolite
- Nuove costruzioni
- Partizioni orizzontali di nuova costruzione

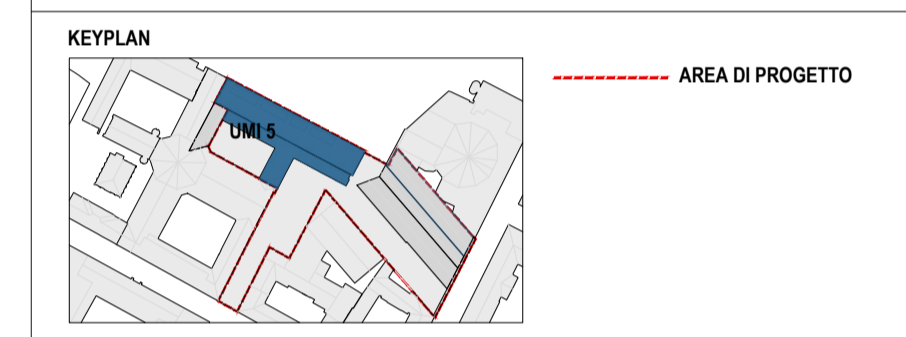

COMMITTENTE:
Fondazione Compagnia di San Paolo
 Fondazione Compagnia di San Paolo

CAVALIERIA REALE DI TORINO
 ALA DEL MOSCA (UM15), PAGLIERE (UM10), PIAZZETTA VASCO E PASSAGGIO CHIALESE (UM11)
 VIA VERDI 7 - 9 E VIA ROSSINI 11, TORINO
 PROGETTO DEFINITIVO

- CINQUE ZUCCHI ARCHITETTI**
- PROGETTO ARCHITETTONICO**
 Arch. Cino Zucchi
 Arch. Michele Corio
 Arch. Valentina Capra
- POLITECNICA**
- RES. INTEGRAZIONE PRESTAZIONI SPECIALISTICHE**
 Ing. Alfo Alberto Castro
- PROG. RESTAURO**
 Arch. Michele Giddoni
- PROG. STRUTTURALE**
 Ing. Luciano Gasperini
- PROG. ANTINCENDIO**
PROG. IMPIANTI MECCANICI
 Ing. Marcello Gussio
- PROG. IMPIANTI ELETTRICI**
 Ing. Federico Gasperini
- COORD. SICUREZZA PROGETTO**
DIREZIONE LAVORI
 Ing. Alfo Alberto Castro
- COST MANAGEMENT**
 Arch. Carlo Zingone
- SOSTENIBILITÀ**
 Ing. Ferdinando Sarno
- BIM**
 Ing. Marco Magrini
- CONSULENTI**
- RESTAURO**
 Arch. Alberto Artoli
- SPACE PLANNING AND LAYOUT**
 TEMME

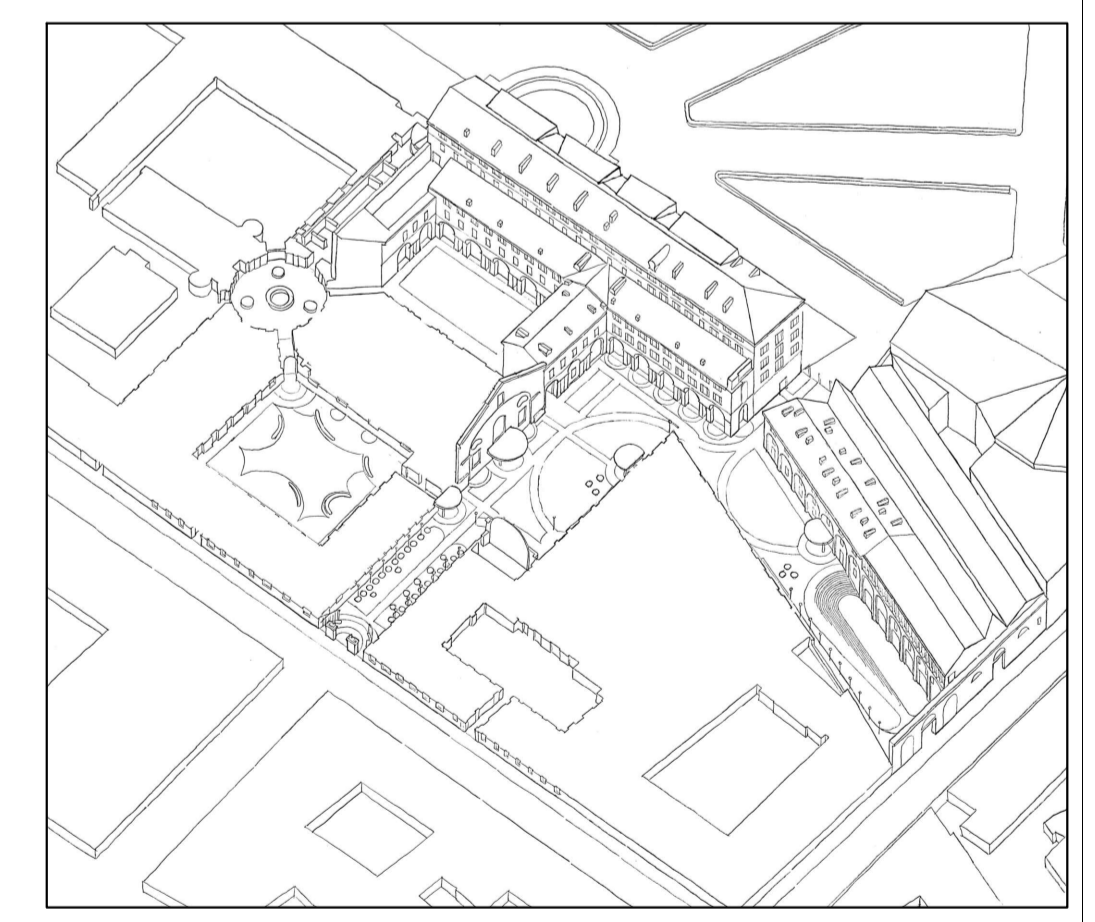

CZA **POLITECNICA** **tm**
 Cino Zucchi Architetti | Building for Humans | Alberto Artoli

PROGETTO ARCHITETTONICO - DEMOLIZIONI E COSTRUZIONI
 ALA DEL MOSCA (UM10)
 PROSPETTO NORD

Cartella	File name	Prot.	Scala	Formato	PARTE D'OPERA	DISCIPLINA	DOC. E PROG.	FASE	REV.
					01	DN	E005	2	0
30	5175_01_DN_E005_20	5175	1:100	AT+					
5									
4									
3									
2									
1									
2	REVISIONE		46-23	G. Ricci	M. Corio	C. Zucchi			
REV.	DESCRIZIONE		DATA	REQUISITO	VERIFICATO	APPROVATO			

Il presente progetto è frutto del lavoro dei professionisti associati in POLITECNICA, in base al regolamento di legge 4611/88 e loro succ. e sotto la supervisione in qualità di area amministrativa di POLITECNICA S.p.A. - CNA

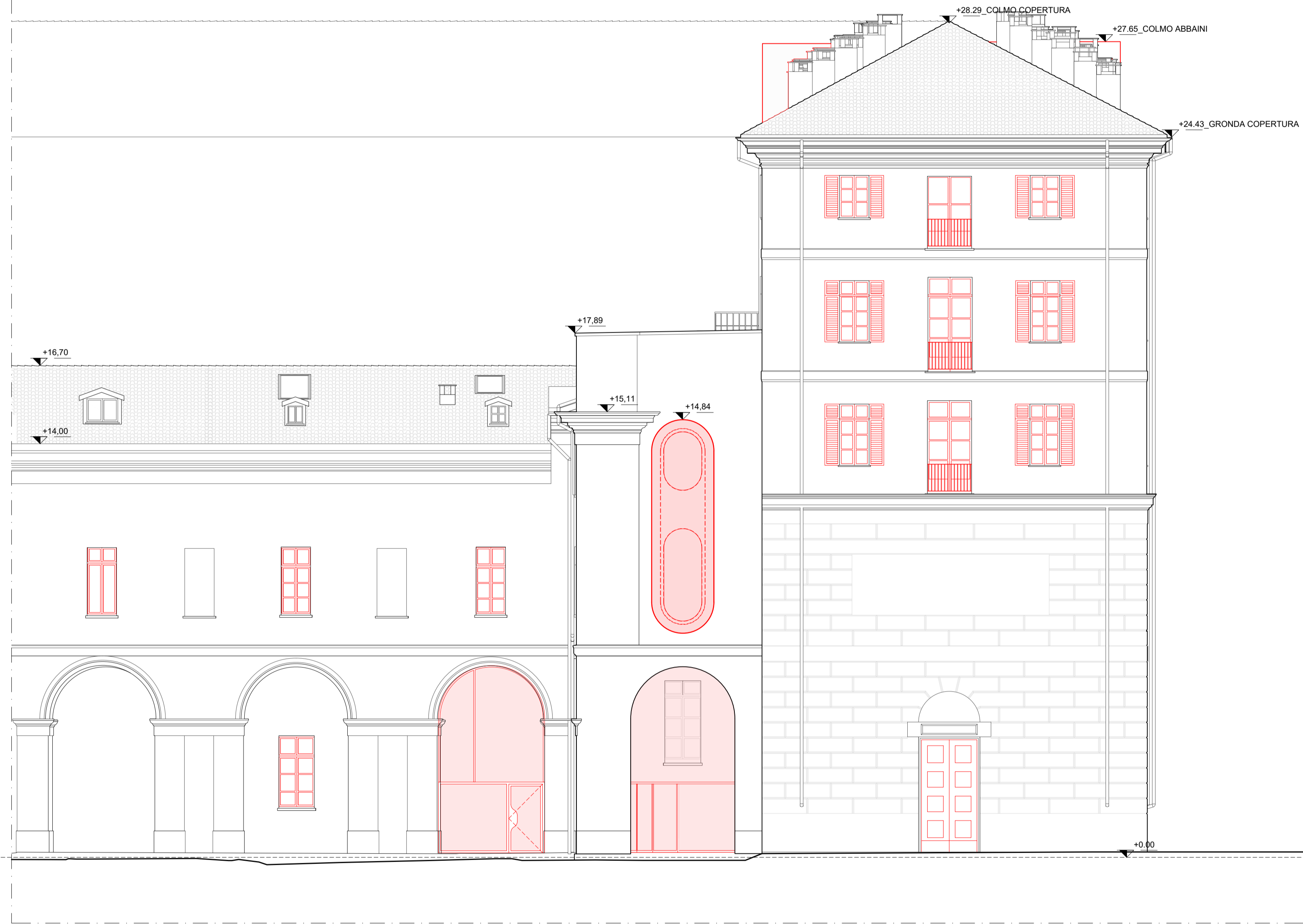

- Demolizioni
- Partizioni orizzontali demolite
- Nuove costruzioni
- Partizioni orizzontali di nuova costruzione

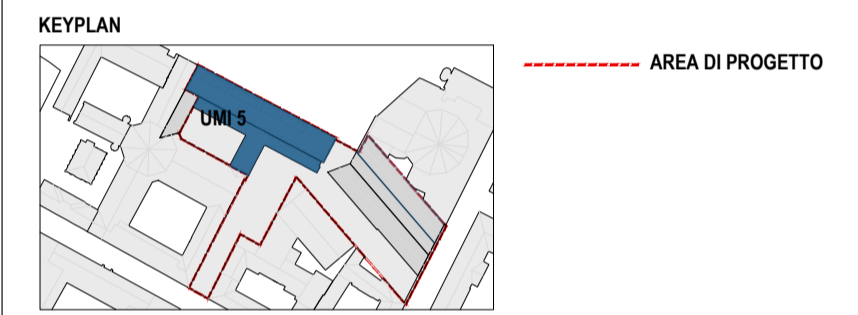

COMMITTENTE:
Fondazione Compagnia di San Paolo
 ALA DEL MOSCA (UM15), PAGLIERE (UM10), PIAZZETTA VASCO E PASSAGGIO CHIALESE (UM11)
 VIA VERDI 7 - 9 E VIA ROSSINI 11, TORINO
PROGETTO DEFINITIVO

- CINO ZUCCHI ARCHITETTI**
PROGETTO ARCHITETTONICO
 Arch. Cino Zucchi
 Arch. Michele Corio
 Arch. Valentina Capra
- POLITECNICA**
RES. INTEGRAZIONE PRESTAZIONI SPECIALISTICHE
 Ing. Alfio Alberto Castro
- PROG. RESTAURO**
 Arch. Micaela Goldoni
- PROG. STRUTTURALE**
 Ing. Luciano Gasparini
- PROG. ANTINCENDIO**
PROG. IMPIANTI MECCANICI
 Ing. Marcello Gusso
- PROG. IMPIANTI ELETTRICI**
 Ing. Federico Gasperini
- COORD. SICUREZZA PROGETTO**
DIREZIONE LAVORI
 Ing. Alfio Alberto Castro
- COST MANAGEMENT**
 Arch. Carlo Zingoni
- SOSTENIBILITÀ**
 Ing. Ferdinando Sarno
- BIM**
 Ing. Marco Magnani
- CONSULENTI**
RESTAURO
 Arch. Alberto Artoli
- SPACE PLANNING AND LAYOUT**
 TIEMME

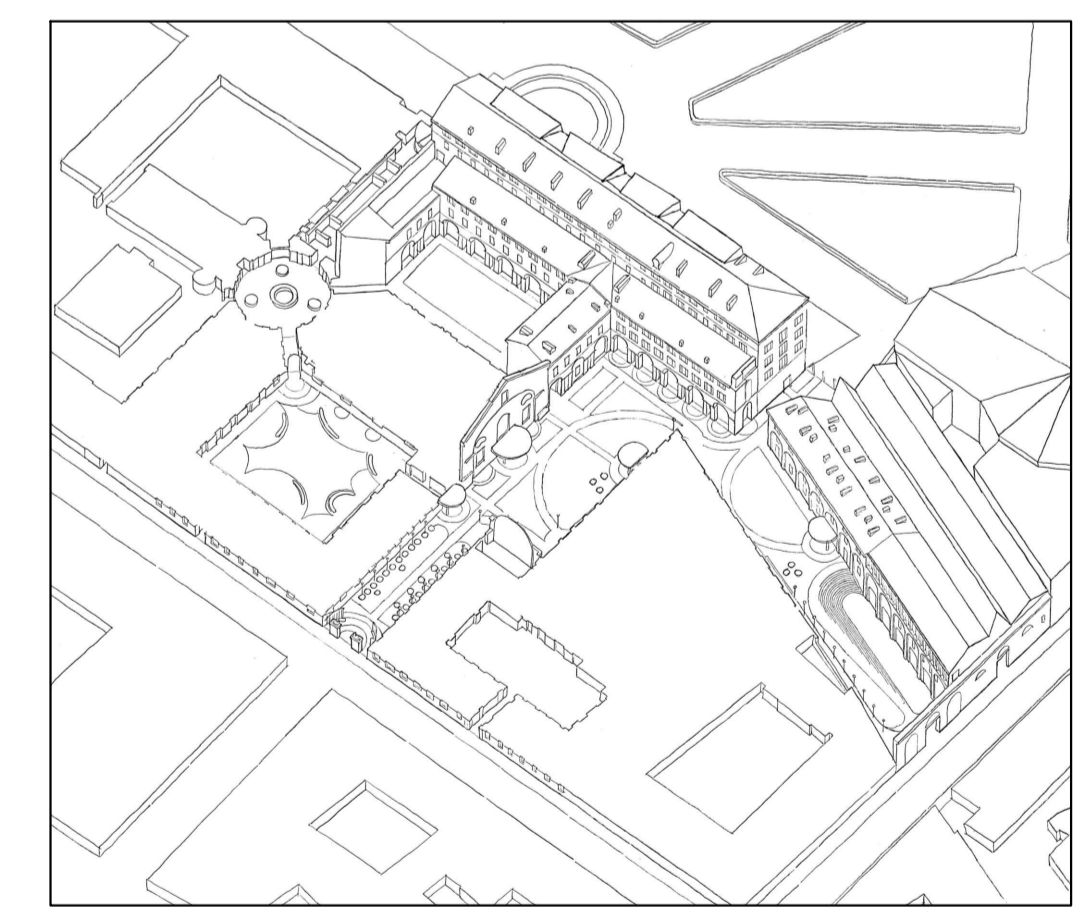

ELABORATO
PROGETTO ARCHITETTONICO - DEMOLIZIONI E COSTRUZIONI
 ALA DEL MOSCA (UMI 10)
 PROSPETTO EST

PARTE D'OPERA	DISCIPLINA	DOC. E PROG.	FASE	REV.
01	DN	E006	2	0
Cartella	File name	Profil.	Scala	Formato
3C	5175_01_DN_E006_20	5175	1:100	A1
5				
4				
3				
2				
1				
0	EMMISSIONE			
REV.	DESCRIZIONE	dic-23	G. Rizza	M. Corio
		Data	REDATTO	VERIFICATO
				C. Zucchi

È vietata la riproduzione in qualsiasi forma senza autorizzazione di POLITECNICA Soc. Coop.