

- Demolizioni  
Nuove costruzioni  
Partizioni orizzontali demolite  
Partizioni orizzontali di nuova costruzione

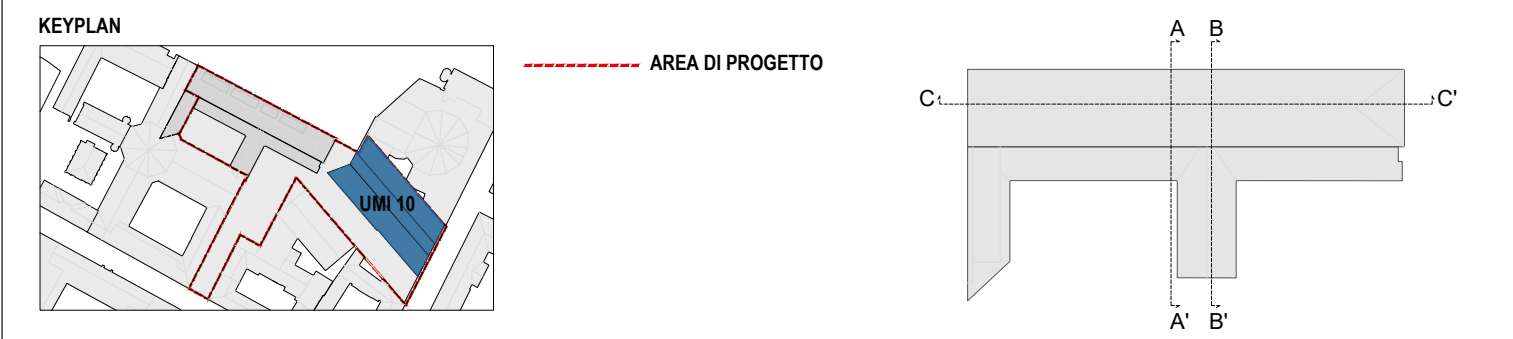

COMMITTENTE:  
**Fondazione Compagnia di San Paolo**

**CAVALLERIZZA REALE DI TORINO**  
ALA DEL MOSCA (UM15), PAGLIERE (UM10), PIAZZETTA VASCO E PASSAGGIO CHIALESE (UM11)  
VIA VERDI 7 - 9 E VIA ROSSINI 11, TORINO

**PROGETTO DEFINITIVO**

**CINO ZUCCHI ARCHITETTI**  
PROGETTO ARCHITETTONICO  
Arch. Cino Zucchi  
Arch. Michele Como  
Arch. Valentina Capra

**POLITECNICA**  
RES. INTEGRAZIONE  
PRESTAZIONI SPECIALISTICHE  
Ing. Alfio Alberto Castro

**PROG. RESTAURO**  
Arch. Micaela Goldoni

**PROG. STRUTTURALE**  
Ing. Luciano Gasparini

**PROG. ANTINCENDIO**  
**PROG. IMPIANTI MECCANICI**  
Ing. Marcello Gusso

**PROG. IMPIANTI ELETTRICI**  
Ing. Federico Gasperini

**COORD. SICUREZZA PROGETTO**  
**DIREZIONE LAVORI**  
Ing. Alfio Alberto Castro

**COST MANAGEMENT**  
Arch. Carlo Zingoni

**SOSTENIBILITÀ**  
Ing. Ferdinando Sarno

**BIM**  
Ing. Marco Magnani

**CONSULENTI**  
**RESTAURO**  
Arch. Alberto Artoli

**SPACE PLANNING AND LAYOUT**  
TIEMME

**CZA**  
Cino Zucchi Architeti

**POLITECNICA**  
BUILDING FOR HUMANS

**tm**  
TIEMME s.r.l.  
Società di ingegneria  
Alberto Artoli

ELABORATO  
**PROGETTO ARCHITETTONICO - DEMOLIZIONI E COSTUZIONI**  
ALA DEL MOSCA (UMI 5)  
SEZIONE AA

PARTE D'OPERA		DISCIPLINA	DOC. E PROG.		FASE	REV.
01		DN	E001		2	0
Cartella	File name	Prot.	Scala	Formato		
3C	5175_01_DN_E001_20	5175	1:100	A1		
5						
4						
3						
2						
1						
0	EMISSIONE		dic-23	G. Rizza	M. Como	C. Zucchi
REV.	DESCRIZIONE		Data	REDATTO	VERIFICATO	APPROVATO

Il presente progetto è il frutto del lavoro dei professionisti associati in Politecnica. A termini di legge tutti i diritti sono riservati.  
E' vietata la riproduzione in qualsiasi forma senza autorizzazione di POLITECNICA Soc. Coop.



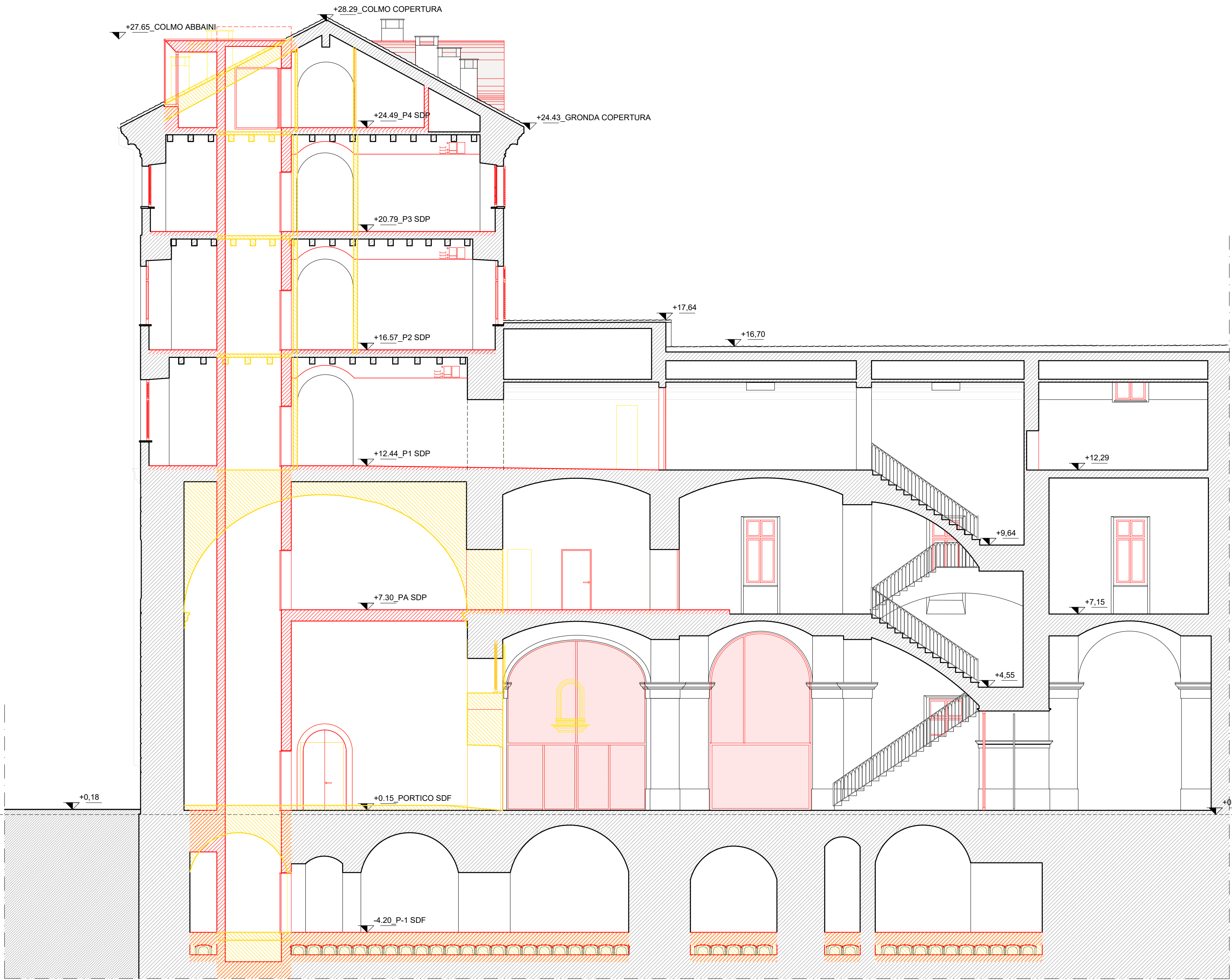

- Demolizioni  
Nuove costruzioni  
Partizioni orizzontali demolite  
Partizioni orizzontali di nuova costruzione

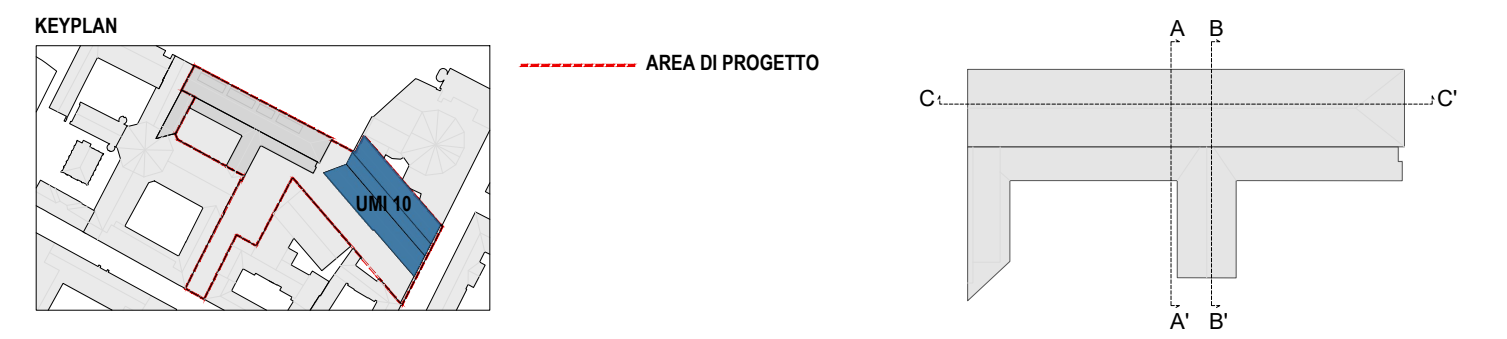

COMMITTENTE:  
**Fondazione Compagnia di San Paolo**

**CAVALLERIZZA REALE DI TORINO**  
ALA DEL MOSCA (UMI5), PAGLIERE (UMI10), PIAZZETTA VASCO E PASSAGGIO CHIALESE (UMI11)  
VIA VERDI 7 - 9 E VIA ROSSINI 11, TORINO

**PROGETTO DEFINITIVO**

**CINO ZUCCHI ARCHITETTI**  
Arch. Cino Zucchi  
Arch. Michele Como  
Arch. Valentina Capra

**POLITECNICA**

**RES. INTEGRAZIONE PRESTAZIONI SPECIALISTICHE**  
Ing. Alfio Alberto Castro

**PROG. RESTAURO**  
Arch. Micaela Goldoni

**PROG. STRUTTURALE**  
Ing. Luciano Gasparini

**PROG. ANTINCENDIO**  
**PROG. IMPIANTI MECCANICI**  
Ing. Marcello Gusso

**PROG. IMPIANTI ELETTRICI**  
Ing. Federico Gasperini

**COORD. SICUREZZA PROGETTO**  
**DIREZIONE LAVORI**  
Ing. Alfio Alberto Castro

**COST MANAGEMENT**  
Arch. Carlo Zingoni

**SOSTENIBILITÀ**  
Ing. Ferdinando Sarno

**BIM**  
Ing. Marco Magnani

**CONSULENTI**  
Arch. Alberto Artoli

**ELABORATO**  
**PROGETTO ARCHITETTONICO - DEMOLIZIONI E COSTUZIONI**  
ALA DEL MOSCA (UMI 5)  
SEZIONE BB

**CZA**  
Cino Zucchi Architetti

**POLITECNICA**  
BUILDING FOR HUMANS

**tm**  
Tiemme s.r.l.  
Società di ingegneria  
Alberto Artoli

RESTAURO

Arch. Alberto Artoli

SPACE PLANNING AND LAYOUT

TIEMME

PROGETTO ARCHITETTONICO - DEMOLIZIONI E COSTRUZIONI

ALA DEL MOSCA (UMI 5)

SEZIONE BB

PARTE D'OPERA

01

DISCIPLINA

DN

DOC. E PROG.

E002

FASE REV.

2 0

Cartella

File name

3C

5175\_01\_DN\_E002\_20

Prot.

5175

Scala

1:100

Formato

A1

5

4

3

2

1

0

EMISSIONE

DESCRIZIONE

dic-23

G. Rizza

M. Como

C. Zucchi

REV.

DESCRIZIONE

Data

REDATTO

VERIFICATO

APPROVATO

Il presente progetto è il frutto del lavoro dei professionisti associati in Politecnica. A termini di legge tutti i diritti sono riservati.  
E' vietata la riproduzione in qualsiasi forma senza autorizzazione di POLITECNICA Snc. Coop.





Demolizioni  
Nuove costruzioni  
Partizioni orizzontali demolite  
Partizioni orizzontali di nuova costruzione

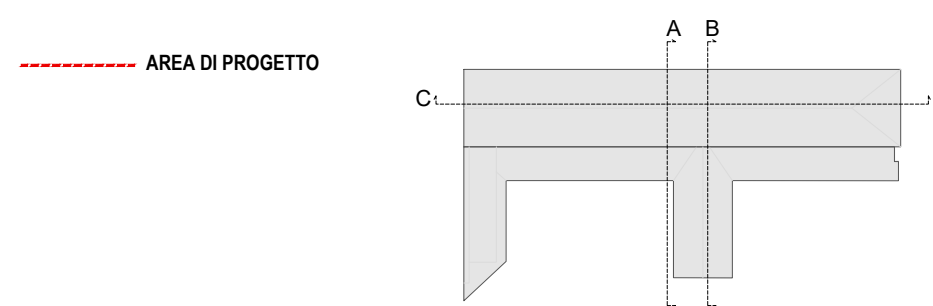
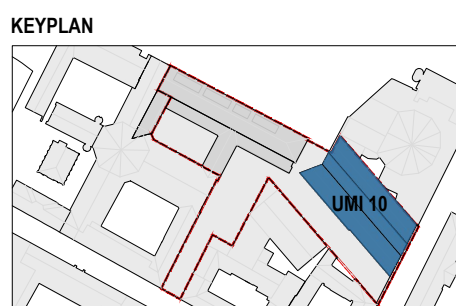

COMMITTENTE:  
Fondazione Compagnia di San Paolo  
Fondazione Compagnia di San Paolo

**CAVALIERIZZA REALE DI TORINO**  
ALA DEL MOSCA (UMI5), PAGLIERE (UMI10), PIAZZETTA VASCO E PASSAGGIO CHIALESE (UMI11)  
VIA VERDI 7 - 9 E VIA ROSSINI 11, TORINO  
PROGETTO DEFINITIVO

CING ZUCCHI ARCHITETTI

PROGETTO ARCHITETTONICO  
Arch. Cing Zucchi  
Arch. Michele Corio  
Arch. Valentina Capra

POLITECNICA

RES. INTEGRAZIONE  
PRESTAZIONI SPECIALISTICHE  
Ing. Aldo Alberto Castro

PROG. RESTAURO

Ing. Luciano Gasparini

PROG. STRUTTURALE

PROG. ANTINCENDIO

PROG. IMPIANTI MECCANICI

Ing. Marcello Gussio

PROG. IMPIANTI ELETTRICI

Ing. Federico Gasparini

COORD. SICUREZZA PROGETTO

DIREZIONE LAVORI

Ing. Aldo Alberto Castro

COST MANAGEMENT

Arch. Carlo Zingone

SOSTENIBILITÀ

Ing. Ferdinando Sarno

BIM

Ing. Marco Magrini

CONSULENTI

RESTAURO

Arch. Alberto Artoli

SPACE PLANNING AND LAYOUT

TEAM:

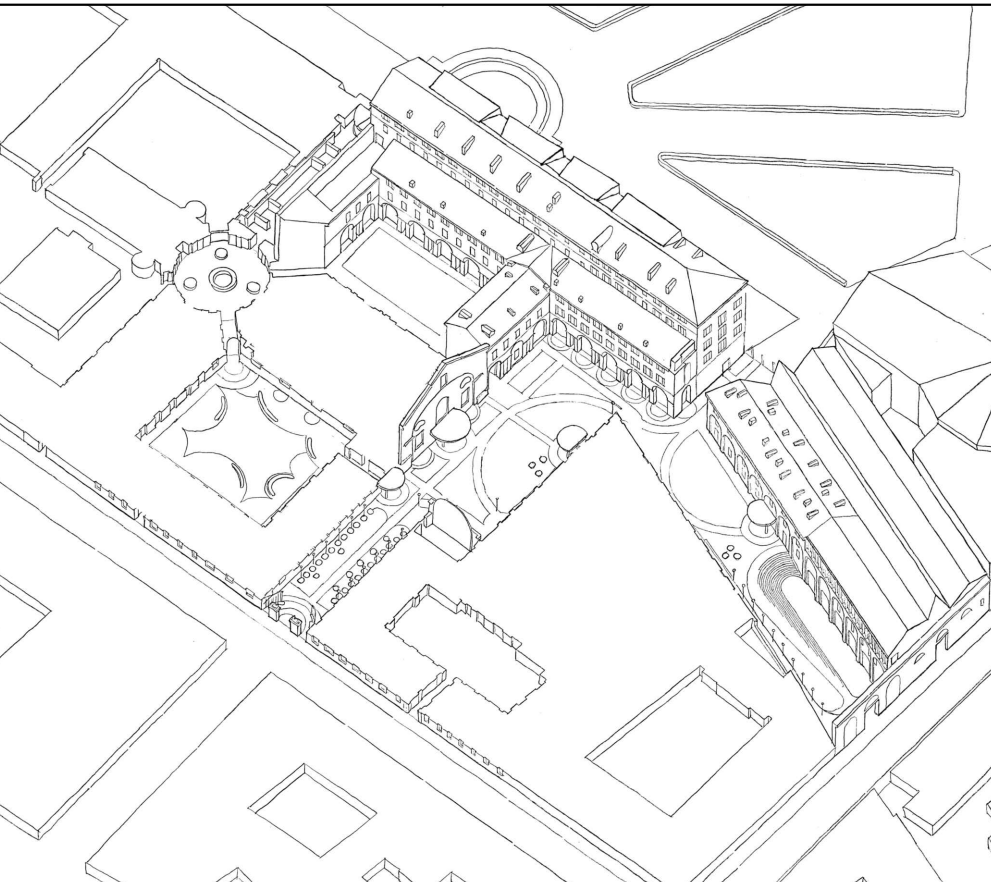

Alberto Artoli

PROGETTO ARCHITETTONICO - DEMOLIZIONI E COSTUZIONI  
ALA DEL MOSCA (UMI 5)  
SEZIONE CC

		PARTE D'OPERA		DISCIPLINA		DOC. E PROG.		FASE REV.	
		01		DN		E003		2 0	
Cartella	File name	Post.	Scala			Formato			
3C	5175_01_DN_E003_20	5175	1:100			A1+			
5									
4									
3									
2									
1									
0	EMISSIONE	9/12		G. Russo		M. Corio		C. Zucchi	
REV.	DESCRIZIONE	Data		REDATTO		VERIFICATO		APPROVATO	

Il presente progetto è frutto del lavoro dei professionisti associati in Politecnica. A meno che non sia espressamente indicato, tutti i diritti sono riservati.  
E' vietata la riproduzione o qualsiasi forma di utilizzo non autorizzato di POLITECNICA S.p.A. senza permesso scritto dalla Politecnica S.p.A.