

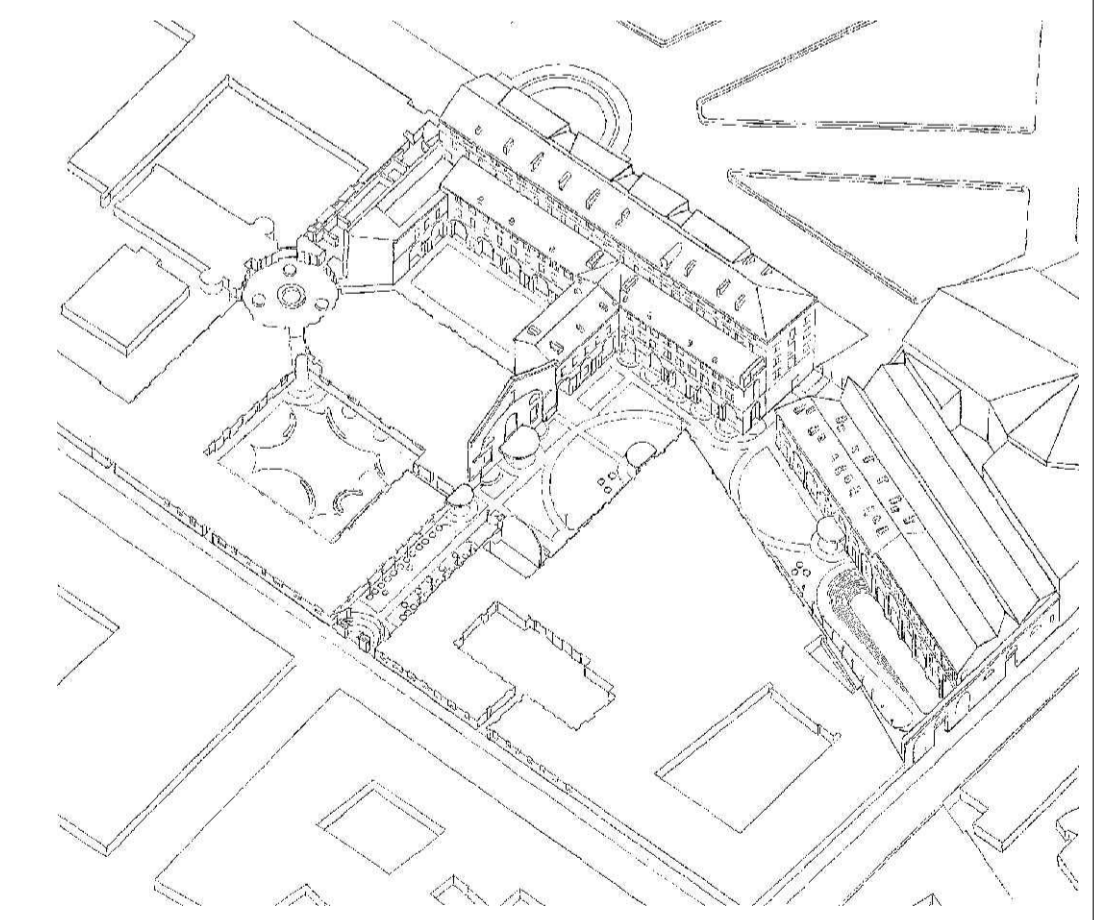

COMMITTENTE:  
**Fondazione Compagnia di San Paolo**  

**Fondazione Compagnia di San Paolo**  
**CAVALIERIZZA REALE DI TORINO**  
 ALA DEL MOSCA (UMI5), PAGLIERE (UMI10), PIAZZETTA VASCO E PASSAGGIO CHIARLESE (UMI11)  
 VIA VERDI 7 - 9 E VIA ROSSINI 11, TORINO  
**PROGETTO DEFINITIVO**

- CINO ZUCCHI ARCHITETTI**
- PROGETTO ARCHITETTONICO**  
 Arch. Cino Zucchi  
 Arch. Michele Corro  
 Arch. Valentina Capra
- POLITECNICA**
- RES. INTEGRAZIONE PRESTAZIONI SPECIALISTICHE**  
 Ing. Alfio Alberto Castro
- PROG. RESTAURO**  
 Arch. Micaela Galdoni
- PROG. STRUTTURALE**  
 Ing. Luciano Gasparini
- PROG. ANTINCENDIO**  
 Ing. Marcello Gusso
- PROG. IMPIANTI ELETTRICI**  
 Ing. Federico Gasparini
- CODRO. SICUREZZA PROGETTO**
- DIREZIONE LAVORI**  
 Ing. Alfio Alberto Castro
- COST MANAGEMENT**  
 Arch. Carlo Zingoni
- SOSTENIBILITÀ**  
 Ing. Ferdinando Sarno
- BIM**  
 Ing. Marco Magriani
- CONSULENTI**
- RESTAURO**  
 Arch. Alberto Artoli
- SPACE PLANNING AND LAYOUT**  
 TIEMME



ELABORATO  
**STATO DI FATTO**  
**PAGLIERE (UMI 10)**  
**PROSPETTO SUD**

PARTE D'OPERA	DISCIPLINA	DOC. E PROD.	FASE	REV.	
<b>02</b>	<b>SF</b>	<b>E004</b>	<b>2</b>	<b>0</b>	
Cartella	File name	Prof.	Scala	Formato	
<b>02</b>	5175_02_SF_E004_20	<b>5175</b>	<b>1:100</b>	<b>A1+</b>	
5					
4					
3					
2					
1					
0	EMMISSIONE	06-23	B. Arcaio	M. Corro	C. Zucchi
REV.	DESCRIZIONE	DATA	REDATTO	VERIFICATO	APPROVATO

Il presente progetto è frutto del lavoro dei professionisti associati in Politecnica, a norma di legge tutti e due sono riservati.  
 È vietata la riproduzione o qualsiasi forma senza autorizzazione di POLITECNICA, Soc. Cons.



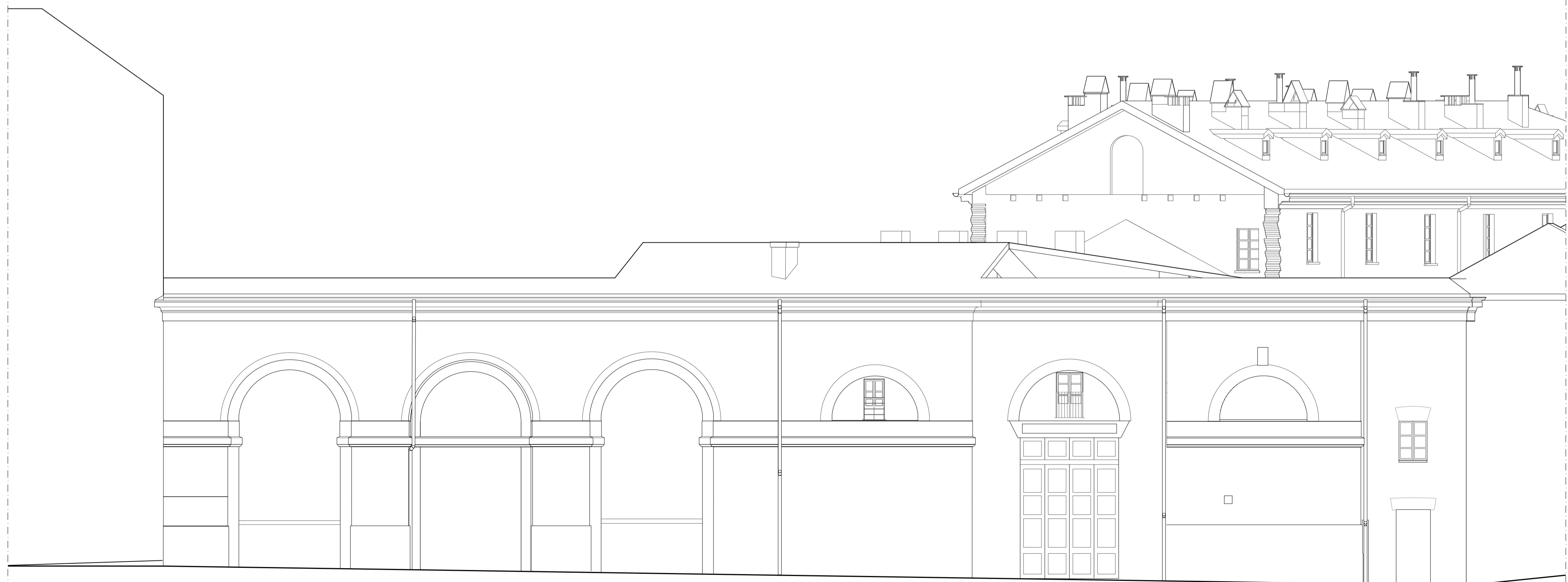

COMMITTENTE:  
**Fondazione Compagnia di San Paolo**

**CAVALLERIZZA REALE DI TORINO**  
 ALA DEL MOSCA (UMI5), PAGLIERE (UMI10), PIAZZETTA VASCO E PASSAGGIO CHIALESE (UMI11)  
 VIA VERDI 7 - 9 E VIA ROSSINI 11, TORINO

**PROGETTO DEFINITIVO**

**CINO ZUCCHI ARCHITETTI**  
 Arch. Cino Zucchi  
 Arch. Michele Corio  
 Arch. Valentina Capra

**POLITECNICA**  
 RES. INTEGRAZIONE  
 PRESTAZIONI SPECIALISTICHE  
 Ing. Alfio Alberto Castro

**PROG. RESTAURO**  
 Arch. Micaela Goldoni

**PROG. STRUTTURALE**  
 Ing. Luciano Gasparini

**PROG. ANTINCENDIO**  
**PROG. IMPIANTI MECCANICI**  
 Ing. Marcello Gusso

**PROG. IMPIANTI ELETTRICI**  
 Ing. Federico Gasperini

**COORD. SICUREZZA PROGETTO**  
**DIREZIONE LAVORI**  
 Ing. Alfio Alberto Castro

**COST MANAGEMENT**  
 Arch. Carlo Zingoni

**SOSTENIBILITÀ**  
 Ing. Ferdinando Sarno

**BIM**  
 Ing. Marco Magnani

**CONSULENTI**

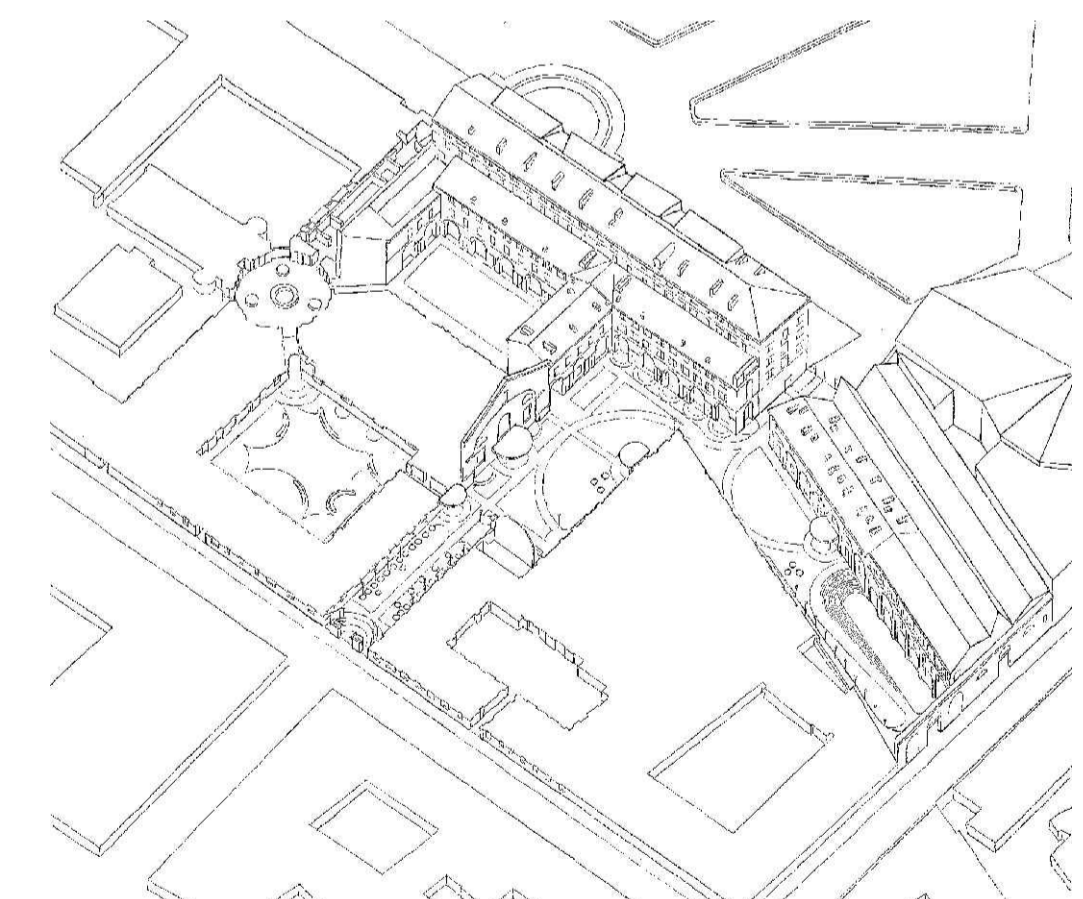

**CZA**  
 Cino Zucchi Architetti

**POLITECNICA**  
 BUILDING FOR HUMANS

**tm**  
 Tiemme s.r.l.  
 Società di ingegneria  
 Alberto Artoli

ELABORATO  
**STATO DI FATTO**  
 PAGLIERE (UMI 10)  
**PROSPETTO EST, PROSPETTO OVEST**

PARTE D'OPERA	DISCIPLINA	DOC. E PROG.	FASE	REV.
<b>02</b>	<b>SF</b>	<b>E005</b>	<b>2</b>	<b>0</b>
Cartella	File name	Profil.	Scala	Formato
02	5175_02_SF_E005_20	5175	1:100	A1
5				
4				
3				
2				
1				
0	EMMISSIONE		dic-23	S. Arcalo M. Corio C. Zucchi
REV.	DESCRIZIONE		Data	REDATTO VERIFICATO APPROVATO

Il presente progetto è frutto del lavoro dei professionisti associati in Politecnica. A termine di legge tutti i diritti sono riservati.  
 È vietata la riproduzione in qualsiasi forma senza autorizzazione di POLITECNICA Soc. Coop.