

COMMITTENTE:  
**Fondazione Compagnia di San Paolo**

**CAVALLERIZZA REALE DI TORINO**  
ALA DEL MOSCA (UM15), PAGLIERE (UM10), PIAZZETTA VASCO E PASSAGGIO CHIARLESE (UM11)  
VIA VERDI 7 - 9 E VIA ROSSINI 11, TORINO

**PROGETTO DEFINITIVO**

**CINO ZUCCHI ARCHITETTI**  
Arch. Cino Zucchi  
Arch. Michele Corno  
Arch. Valentina Capra

**POLITECNICA**  
RES. INTEGRAZIONE  
PRESTAZIONI SPECIALISTICHE  
Ing. Alfio Alberto Castro

**PROG. RESTAURO**  
Arch. Micaela Goldoni

**PROG. STRUTTURALE**  
Ing. Luciano Gasparini

**PROG. ANTINCENDIO**  
**PROG. IMPIANTI MECCANICI**  
Ing. Marcello Gusso

**PROG. IMPIANTI ELETTRICI**  
Ing. Federico Gasparini

**COORD. SICUREZZA PROGETTO**  
**DIREZIONE LAVORI**  
Ing. Alfio Alberto Castro

**COST MANAGEMENT**  
Arch. Carlo Zingoni

**SOSTENIBILITÀ**  
Ing. Ferdinando Sarno

**BIM**  
Ing. Marco Magnani

**CONSULENTI**  
**RESTAURO**  
Arch. Alberto Artoli

**SPACE PLANNING AND LAYOUT**  
TIEMME

**CZA**  
Cino Zucchi Architeti

**POLITECNICA**  
BUILDING FOR HUMANS

**tm**  
TIEMME  
Studio di Progettazione

Alberto Artoli

ELABORATO

STATO DI FATTO

PAGLIERE (UMI 10)

SEZIONE AA-BE

REDAURO

Arch. Alberto Artoli

SPACE PLANNING AND LAYOUT

TIEMME

PARTE D'OPERA

DISCIPLINA

DOC. E PROG.

FASE REV.

02

SF

E001

2 0

Cartella

File name

Prot.

Scala

Formato

02

5175\_02\_SF\_E001\_20

5175

1:100

A1+

5

4

3

2

1

0

REV.

DESCRIZIONE

dis-03

B. Arcato

M. Corno

C. Zucchi

REV.

DESCRIZIONE

Data

REDATTO

VERIFICATO

APPROVATO

Il presente progetto è frutto del lavoro dei professionisti associati in Politecnica, a fronte di ungher tutti i diritti sono riservati.

E' vietata la riproduzione o qualsiasi forma senza autorizzazione di POLITECNICA, Inc. Cino



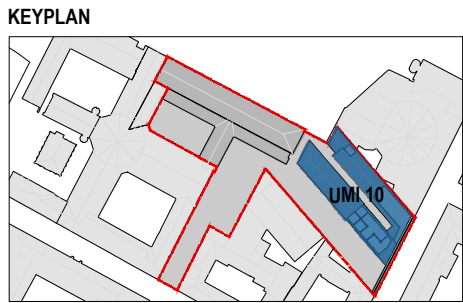
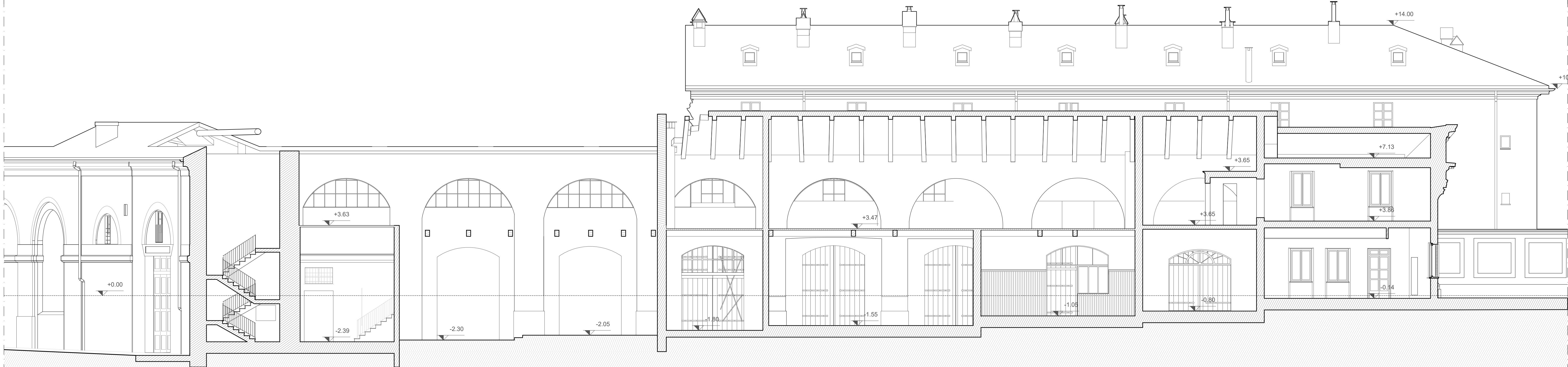
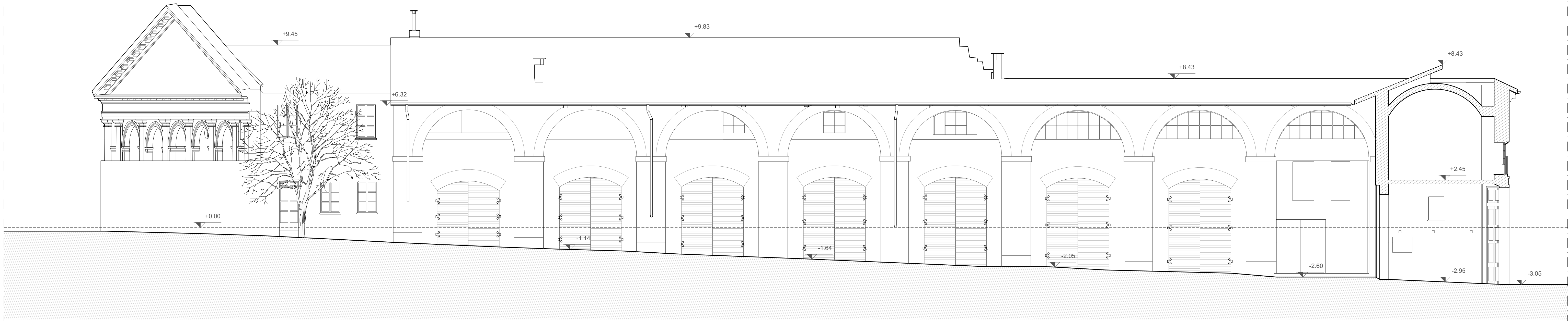

AREA DI PROGETTO

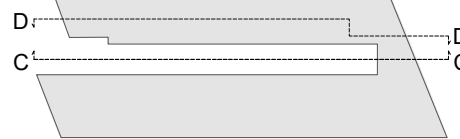

COMMITTENTE:  
Fondazione Compagnia di San Paolo



## CAVALLERIZZA REALE DI TORINO

ALA DEL MOSCA (UM15), PAGLIERE (UM10), PIAZZETTA VASCO E PASSAGGIO CHIARLESE (UM11)  
VIA VERDI 7 - 9 E VIA ROSSINI 11, TORINO

PROGETTO DEFINITIVO

### CINO ZUCCHI ARCHITETTI

PROGETTO ARCHITETTONICO  
Arch. Cino Zucchi  
Arch. Michele Corno  
Arch. Valentina Capra

### POLITECNICA

RES. INTEGRAZIONE  
PRESTAZIONI SPECIALISTICHE  
Ing. Alfio Alberto Castro

PROG. RESTAURO  
Arch. Micaela Goldoni

PROG. STRUTTURALE  
Ing. Luciano Gasparini

PROG. ANTINCENDIO  
PROG. IMPIANTI MECCANICI  
Ing. Marcello Gusso

PROG. IMPIANTI ELETTRICI  
Ing. Federico Gasparini

COORD. SICUREZZA PROGETTO  
DIREZIONE LAVORI  
Ing. Alfio Alberto Castro

COST MANAGEMENT  
Arch. Carlo Zingoni

SOSTENIBILITÀ  
Ing. Ferdinando Sarno

BIM  
Ing. Marco Magnani

### CONSULENTI

RESTAURO  
Arch. Alberto Artoli

SPACE PLANNING AND LAYOUT  
TIEMME

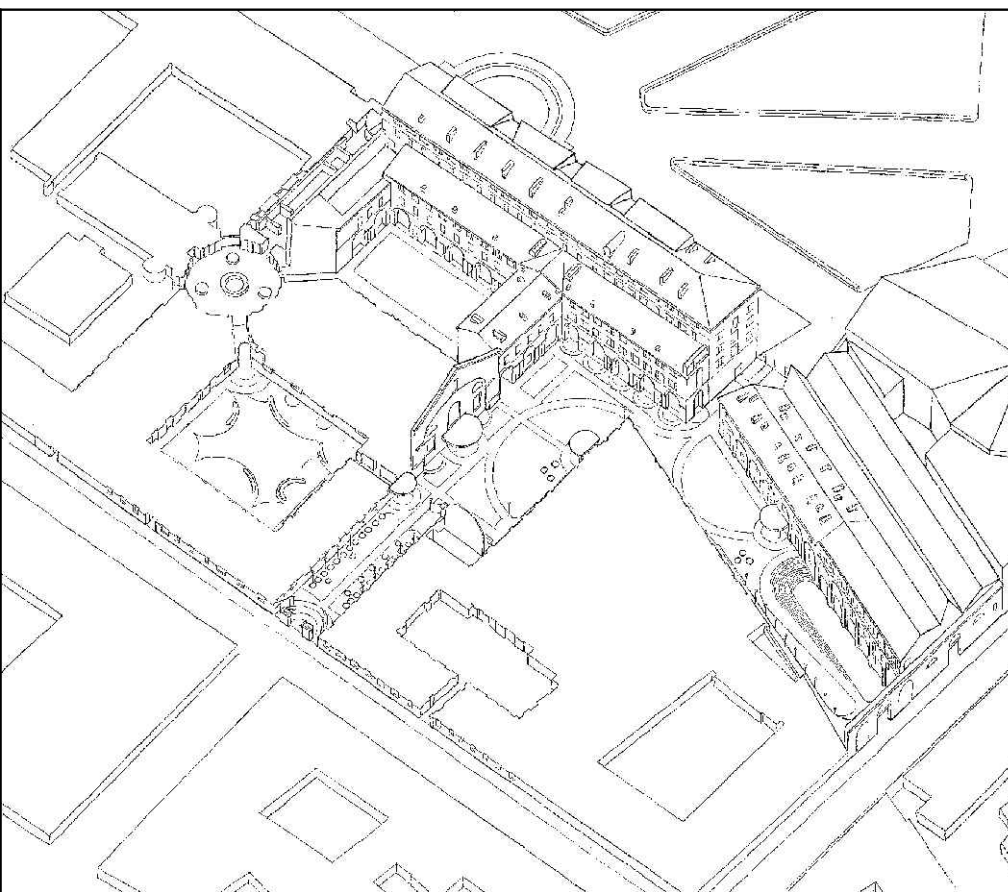

Alberto Artoli

ELABORATO  
STATO DI FATTO

PAGLIERE (UMI 10)  
SEZIONE CC-DD

PARTE D'OPERA	DISCIPLINA	DOC. E PROG.	FASE	REV.
02	SF	E002	2	0

Cartella	File name	Prot.	Scala	Formato
02	5175_02_SF_E002_20	5175	1:100	A1+

5					
4					
3					
2					
1					
0	EMISSIONE	dic-23	B. Arcato	M. Corno	C. Zucchi
REV.	DESCRIZIONE	Data	REDATTO	VERIFICATO	APPROVATO

Il presente progetto è frutto del lavoro dei professionisti associati in Politecnica, a fronte di ungher tutti i diritti sono riservati.  
E' vietata la riproduzione o qualsiasi forma senza autorizzazione di POLITECNICA, Inc. Cino



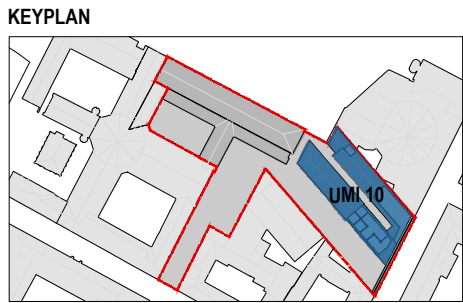
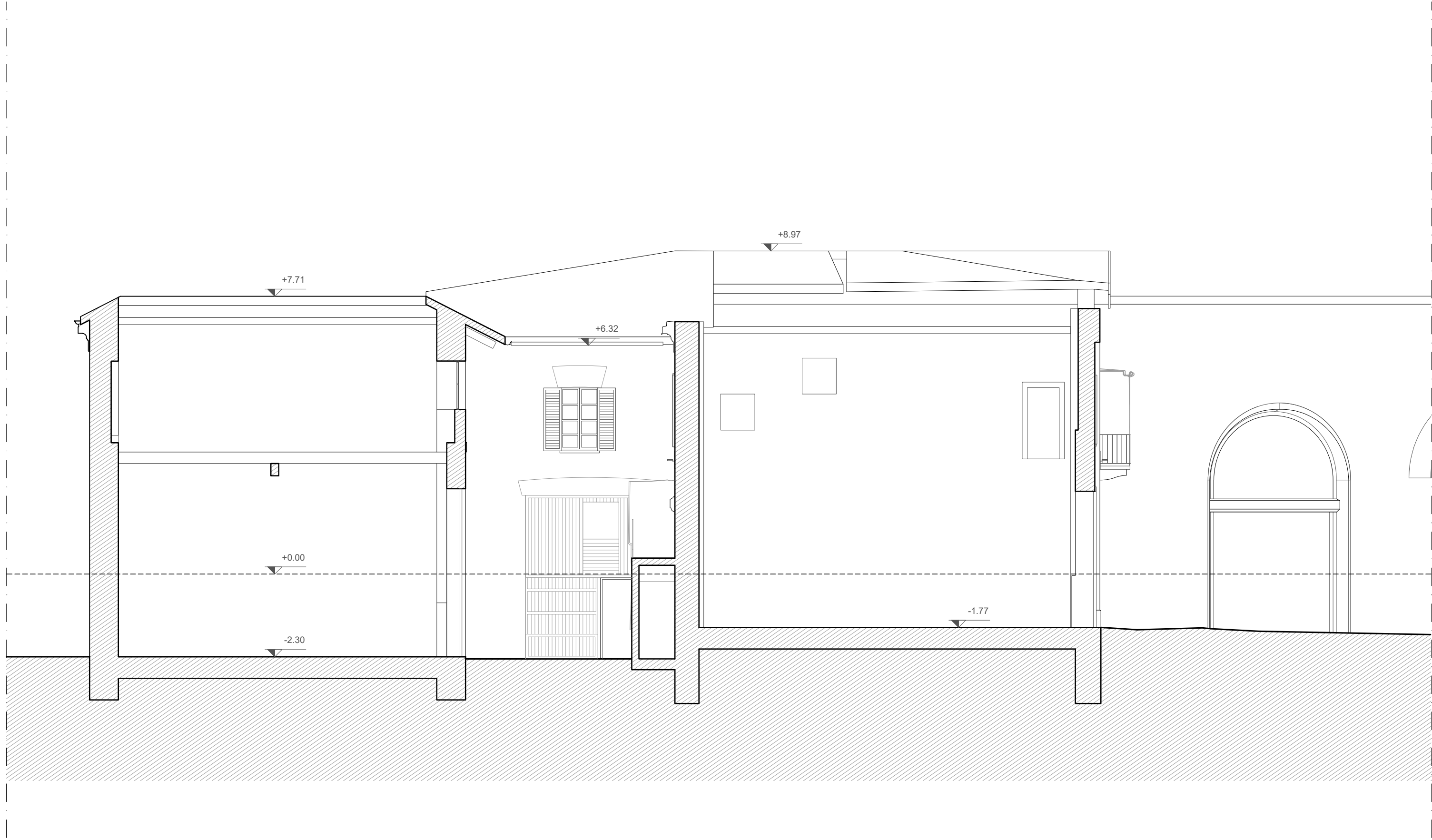

AREA DI PROGETTO

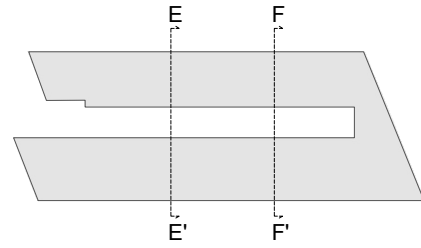

COMMITTENTE:  
Fondazione Compagnia di San Paolo



## CAVALLERIZZA REALE DI TORINO

ALA DEL MOSCA (UMIS), PAGLIERE (UMI10), PIAZZETTA VASCO E PASSAGGIO CHIALESE (UMI11)  
VIA VERDI 7 - 9 E VIA ROSSINI 11, TORINO

PROGETTO DEFINITIVO

### CINO ZUCCHI ARCHITETTI

PROGETTO ARCHITETTONICO  
Arch. Cino Zucchi  
Arch. Michele Corno  
Arch. Valentina Capra

### POLITECNICA

RES. INTEGRAZIONE  
PRESTAZIONI SPECIALISTICHE  
Ing. Alio Alberto Castro

PROG. RESTAURO  
Arch. Micaela Goldoni

PROG. STRUTTURALE  
Ing. Luciano Gasparini

PROG. ANTINCENDIO  
PROG. IMPIANTI MECCANICI  
Ing. Marcello Gusso

PROG. IMPIANTI ELETTRICI  
Ing. Federico Gasparini

COORD. SICUREZZA PROGETTO  
DIREZIONE LAVORI  
Ing. Alio Alberto Castro

COST MANAGEMENT  
Arch. Carlo Zingoni

SOSTENIBILITÀ  
Ing. Ferdinando Sarno

BIM  
Ing. Marco Magnani

### CONSULENTI

RESTAURO  
Arch. Alberto Artoli

SPACE PLANNING AND LAYOUT  
TIEMME

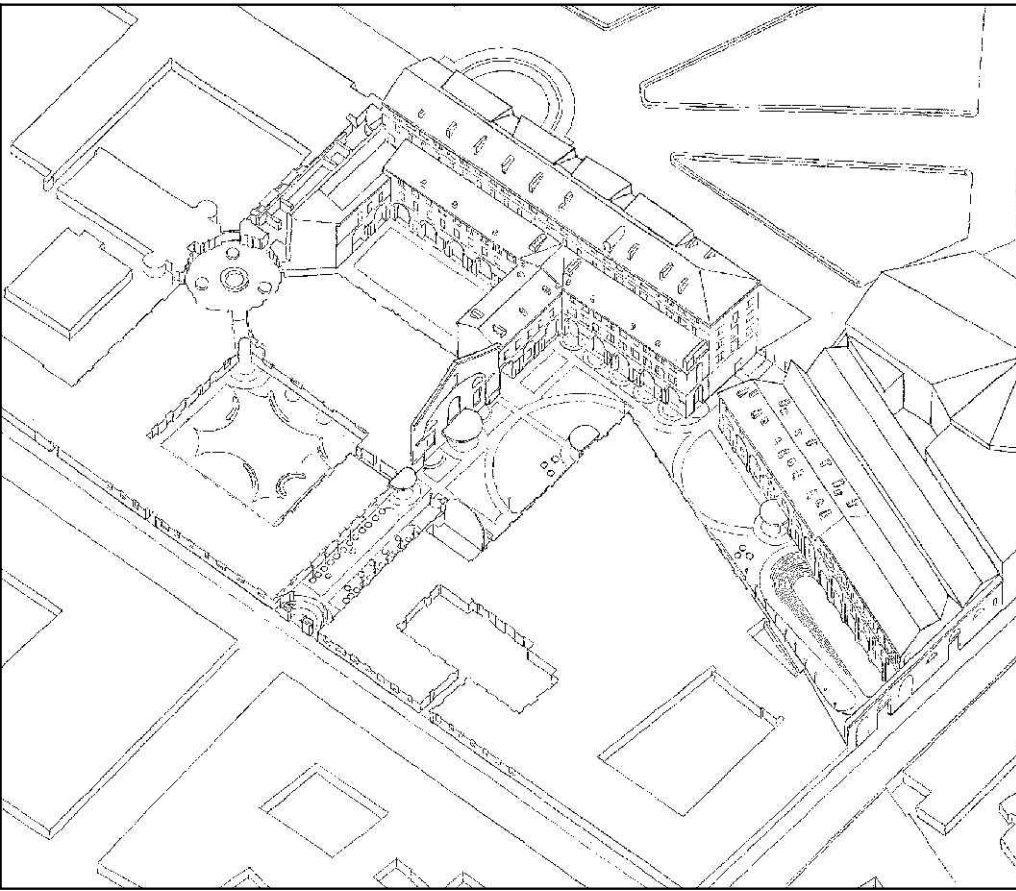

Cino Zucchi Architetti



BUILDING FOR HUMANS



TIEMME

Alberto Artoli

ELABORATO  
STATO DI FATTO

PAGLIERE (UMI 10)  
SEZIONE EE-FF

PARTE D'OPERA		DISCIPLINA	DOC. E PROG.	FASE	REV.
02		SF	E003	2	0

Cartella	File name	Prot.	Scala	Formato
02	5175_02_SF_E003_20	5175	1:100	A1+

5					
4					
3					
2					
1	EMERSONE	11.07.2023	B. Arcadio	M. Corno	C. Zucchi
0	EMERSONE	16.06.2023	B. Arcadio	M. Corno	C. Zucchi
REV.	DESCRIZIONE	Data	REDATTO	VERIFICATO	APPROVATO

Il presente progetto è frutto del lavoro dei professionisti associati in Politecnica, a fronte di unghie tutti i diritti sono riservati.  
E' vietata la riproduzione o qualsiasi forma senza autorizzazione di POLITECNICA, Inc. Cino