

COMMITTENTE:  
**Fondazione Compagnia di San Paolo**

**CAVALLERIZZA REALE DI TORINO**  
 ALA DEL MOSCA (UM15), PAGLIERE (UM10), PIAZZETTA VASCO E PASSAGGIO CHIABRESE (UM11)  
 VIA VERDI 7 - 9 E VIA ROSSINI 11, TORINO

**PROGETTO DEFINITIVO**

- CINO ZUCCHI ARCHITETTI**
- PROGETTO ARCHITETTONICO**  
 Arch. Cino Zucchi  
 Arch. Michele Corro  
 Arch. Valentina Capra
- POLITECNICA**
- RES. INTEGRAZIONE PRESTAZIONI SPECIALISTICHE**  
 Ing. Alfio Alberto Castro
- PROG. RESTAURO**  
 Arch. Micaela Galdoni
- PROG. STRUTTURALE**  
 Ing. Luciano Gasparini
- PROG. ANTINCENDIO**  
**PROG. IMPIANTI MECCANICI**  
 Ing. Marcello Gusso
- PROG. IMPIANTI ELETTRICI**  
 Ing. Federico Gasperini
- COORD. SICUREZZA PROGETTO DIREZIONE LAVORI**  
 Ing. Alfio Alberto Castro
- COST MANAGEMENT**  
 Arch. Carlo Zingoni
- SOSTENIBILITÀ**  
 Ing. Ferdinando Sarno
- BIM**  
 Ing. Marco Magnani
- CONSULENTI**
- RESTAURO**  
 Arch. Alberto Artoli
- SPACE PLANNING AND LAYOUT**  
 TIEMME

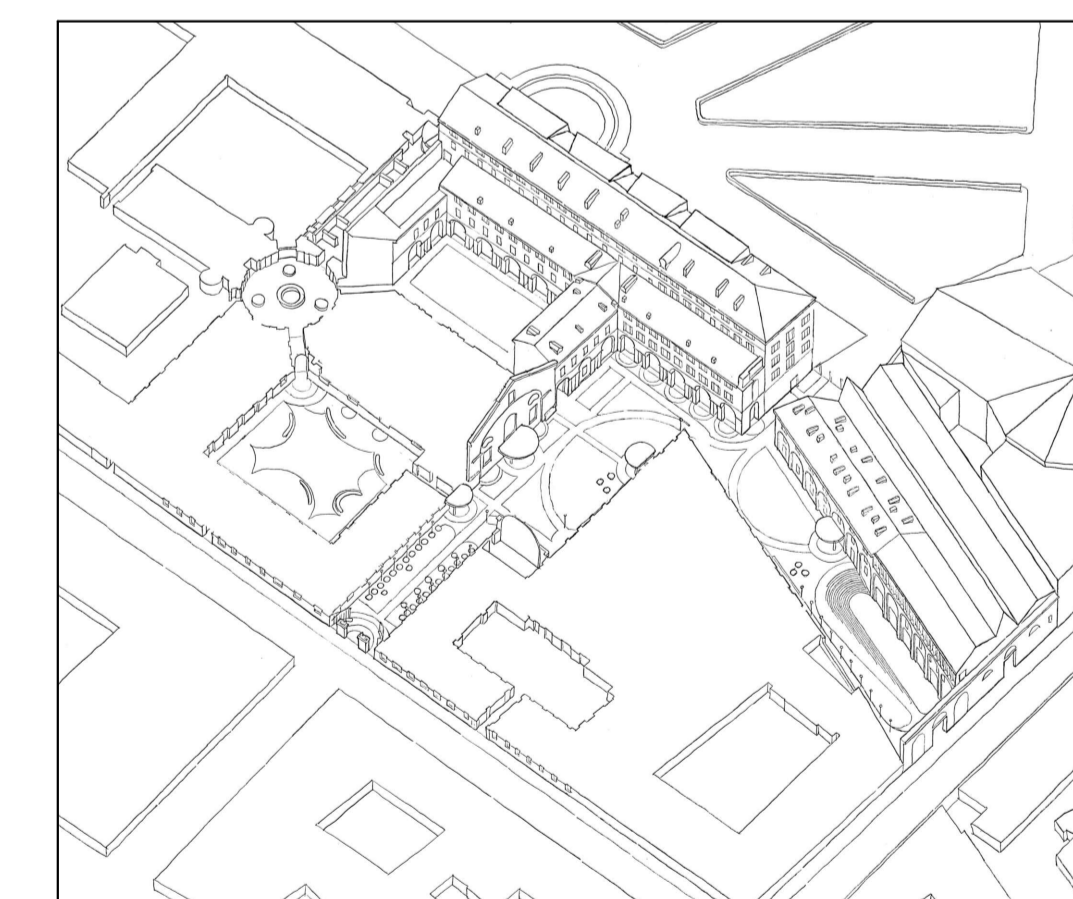

ELABORATO  
**STATO DI FATTO**  
**PAGLIERE (UMI 10)**  
**PIANTA PIANO INTERRATO**

PARTE D'OPERA	DISCIPLINA	DOC. E PROG.	FASE	REV.	
<b>02</b>	<b>SF</b>	<b>D006</b>	<b>2</b>	<b>0</b>	
Cartella	File name	Prof.	Scala	Formato	
<b>02</b>	5175_02_SF_D006_20	<b>5175</b>	<b>1:100</b>	<b>A1+</b>	
5					
4					
3					
2					
1					
0	EMISSIONE	06-23	B. Arcaio	M. Corro	C. Zucchi
REV.	DESCRIZIONE	Data	REDATTO	VERIFICATO	APPROVATO

Il presente progetto è frutto del lavoro dei professionisti associati in Politecnica, ai sensi del legge 4881 del 2010 e norme relative.  
 È vietata la riproduzione o qualsiasi forma senza autorizzazione di POLITECNICA, S.p.A. - CZA

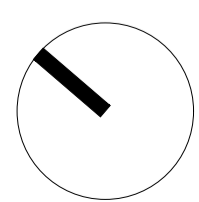

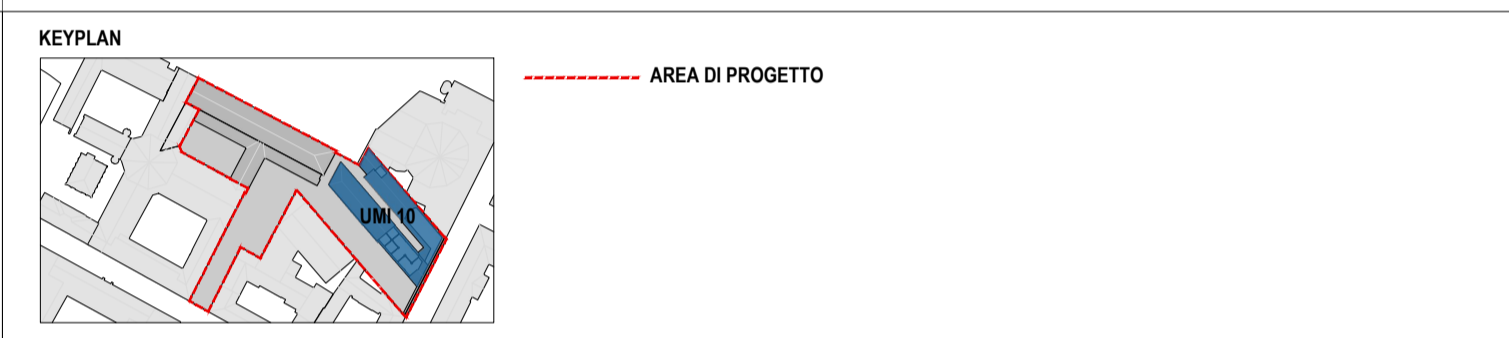
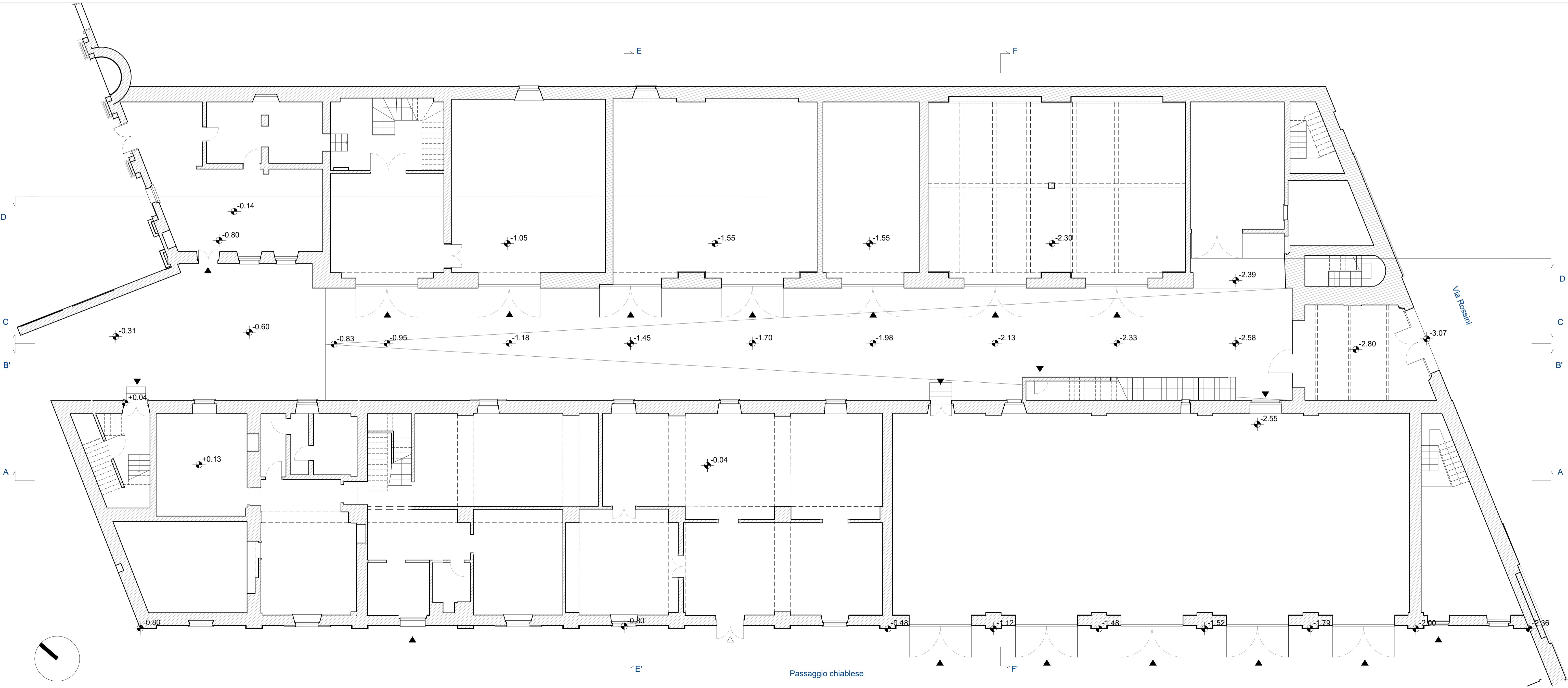

COMMITTENTE:  
**Fondazione Compagnia di San Paolo**  
 Fondazione Compagnia di San Paolo

**CAVALIERIZZA REALE DI TORINO**  
 ALA DEL MOSCA (UM15), PAGLIERE (UM10), PIAZZETTA VASCO E PASSAGGIO CHIALESE (UM11)  
 VIA VERDI 7 - 9 E VIA ROSSINI 11, TORINO

**PROGETTO DEFINITIVO**

- CINO ZUCCHI ARCHITETTI**
- PROGETTO ARCHITETTONICO**  
 Arch. Cino Zucchi  
 Arch. Michele Corro  
 Arch. Valentina Capra
- POLITECNICA**
- RES. INTEGRAZIONE PRESTAZIONI SPECIALISTICHE**  
 Ing. Alfio Alberto Castro
- PROG. RESTAURO**  
 Arch. Micaela Galdoni
- PROG. STRUTTURALE**  
 Ing. Luciano Gasparini
- PROG. ANTINCENDIO**  
 Ing. Marcello Gusso
- PROG. IMPIANTI ELETTRICI**  
 Ing. Federico Gasperini
- COORD. SICUREZZA PROGETTO DIREZIONE LAVORI**  
 Ing. Alfio Alberto Castro
- COST MANAGEMENT**  
 Arch. Carlo Zingoni
- SOSTENIBILITÀ**  
 Ing. Ferdinando Sarno
- BIM**  
 Ing. Marco Magnani
- CONSULENTI**
- RESTAURO**  
 Arch. Alberto Artoli
- SPACE PLANNING AND LAYOUT**  
 TIEMME

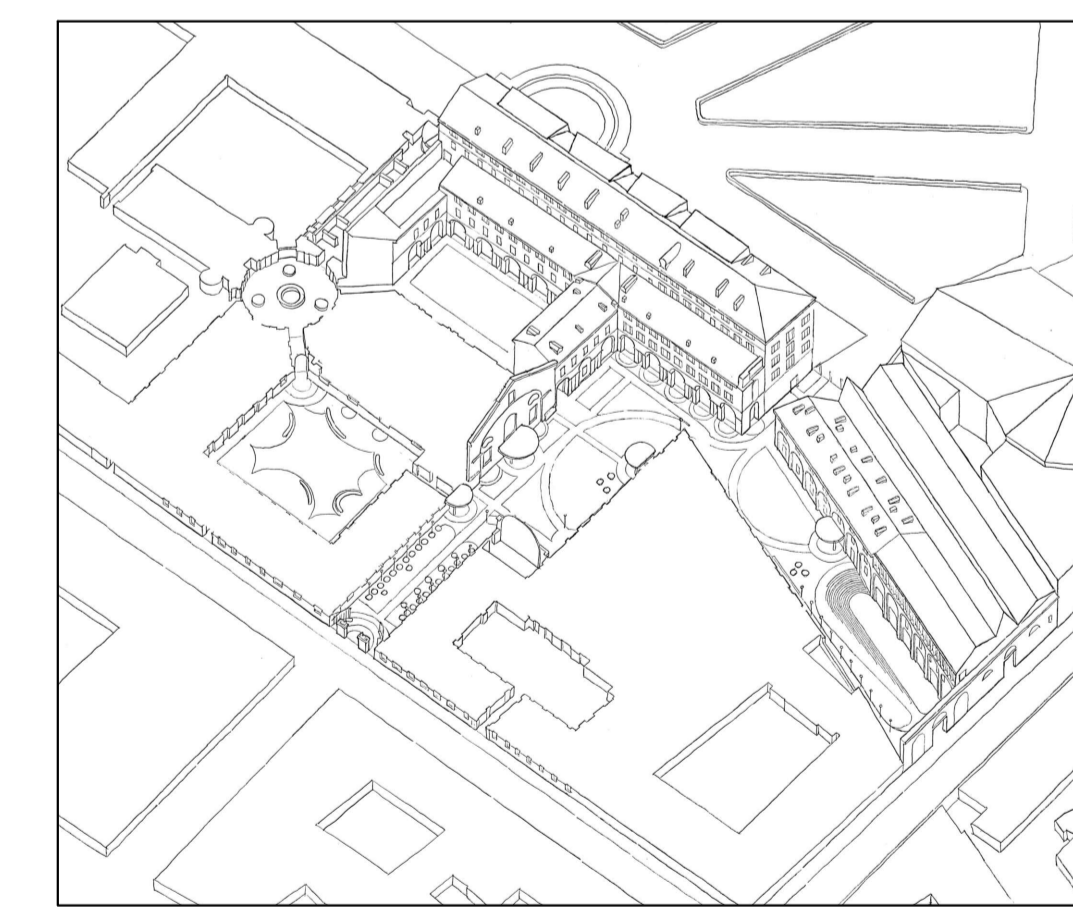

ELABORATO  
**STATO DI FATTO**  
**PAGLIERE (UMI 10)**  
**PIANTA PIANO TERRA**

PARTE D'OPERA	DISCIPLINA	DOC. E PROG.	FASE	REV.
02	SF	D001	2	0

Cartella	File name	Prot.	Scala	Formato
02	5175_02_SF_D001_20	5175	1:100	A1+

REV.	DESCRIZIONE	DATA	REDAATTO	VERIFICATO	APPROVATO
0	EMISSIONE	06-23	B. Arcaio	M. Corro	C. Zucchi

Il presente progetto è frutto del lavoro dei professionisti associati in Politecnica, a norma di legge tutti i diritti sono riservati.  
 È vietata la riproduzione o qualsiasi forma senza autorizzazione di POLITECNICA, S.p.A. - Cino

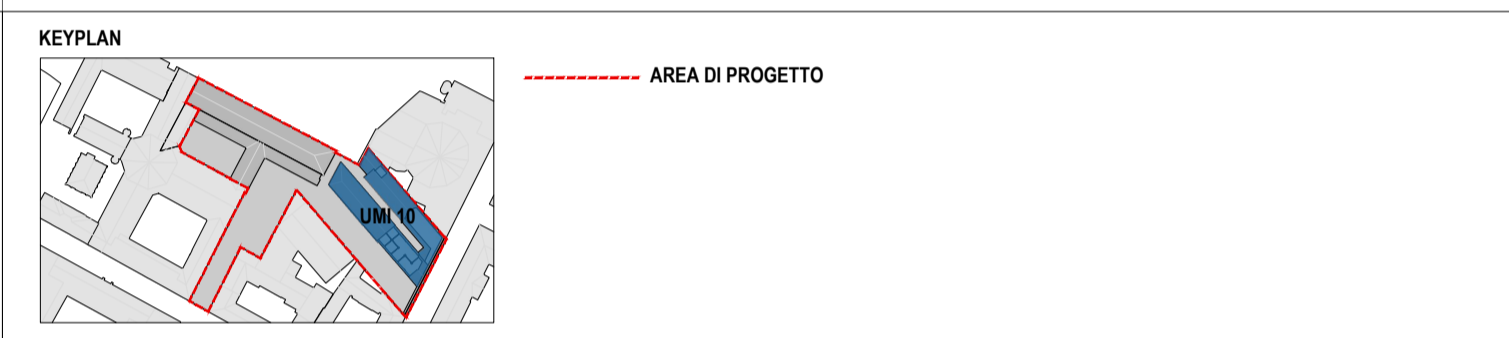
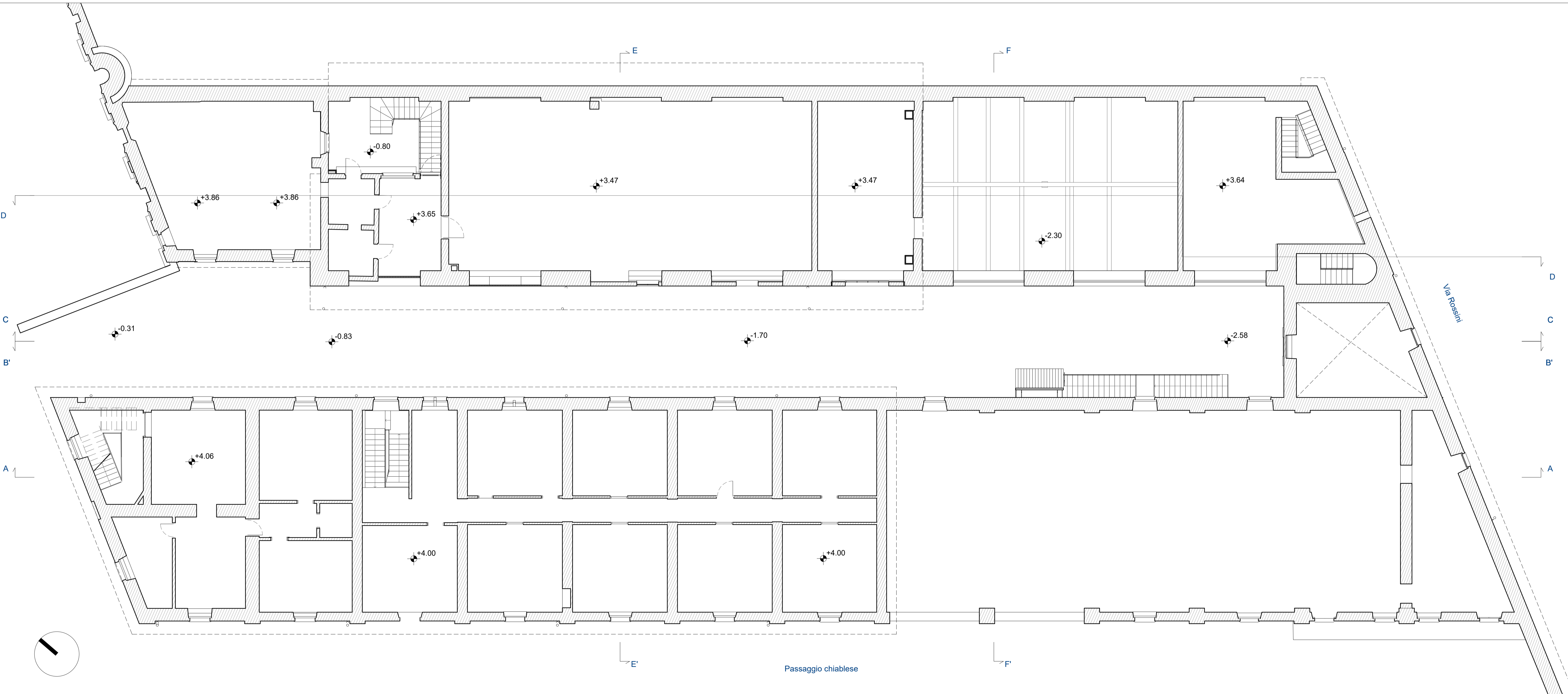

COMMITTENTE:  
**Fondazione Compagnia di San Paolo**  
 ALA DEL MOSCA (UM15), PAGLIERE (UM10), PIAZZETTA VASCO E PASSAGGIO CHIALESE (UM11)  
 VIA VERDI 7 - 9 E VIA ROSSINI 11, TORINO  
**PROGETTO DEFINITIVO**

- CINO ZUCCHI ARCHITETTI**  
 PROGETTO ARCHITETTONICO  
 Arch. Cino Zucchi  
 Arch. Michele Corro  
 Arch. Valentina Capra
- POLITECNICA**  
 RES. INTEGRAZIONE  
 PRESTAZIONI SPECIALISTICHE  
 Ing. Alfo Alberto Castro
- PROG. RESTAURO**  
 Arch. Micaela Galdoni
- PROG. STRUTTURALE**  
 Ing. Luciano Gasparini
- PROG. ANTINCENDIO**  
**PROG. IMPIANTI MECCANICI**  
 Ing. Marcello Guzzo
- PROG. IMPIANTI ELETTRICI**  
 Ing. Federico Gasperini
- COORD. SICUREZZA PROGETTO**  
**DIREZIONE LAVORI**  
 Ing. Alfo Alberto Castro
- COST MANAGEMENT**  
 Arch. Carlo Zingoni
- SOSTENIBILITÀ**  
 Ing. Ferdinando Sarno
- BIM**  
 Ing. Marco Magnani
- CONSULENTI**  
**RESTAURO**  
 Arch. Alberto Artoli
- SPACE PLANNING AND LAYOUT**  
 TIEMME

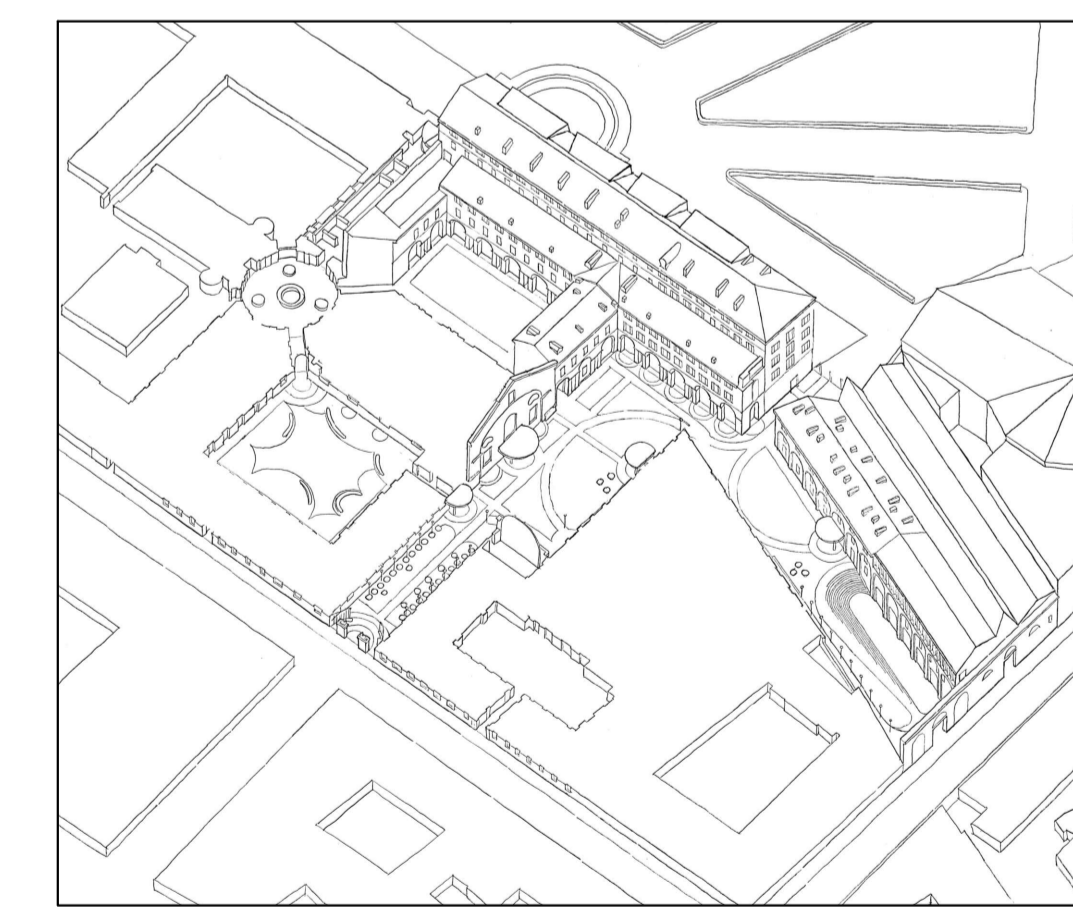

ELABORATO  
**STATO DI FATTO**  
**PAGLIERE (UMI 10)**  
**PIANTA PIANO PRIMO**

Cartella	File name	Prof.	Scala	Formato	PARTE D'OPERA	DISCIPLINA	DOC. E PROG.	FASE	REV.
					02	SF	D002	2	0
02	5175_02_SF_D002_20	5175	1:100	A1+					
5									
4									
3									
2									
1									
0	EMISSIONE		06-23	B. Arcaio	M. Corro	C. Zucchi			
REV.	DESCRIZIONE		Data	REDATTO	VERIFICATO	APPROVATO			

Il presente progetto è frutto del lavoro dei professionisti associati in Politecnica, a norma del legge 4881 del 2010 e del 2011.  
 È vietata la riproduzione o l'uso non autorizzato senza permesso scritto dalla Politecnica, S.p.A.

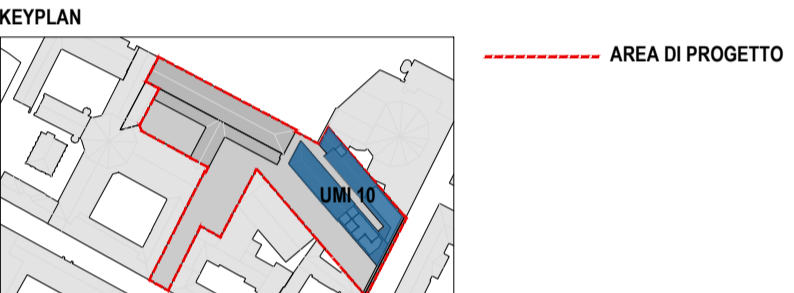
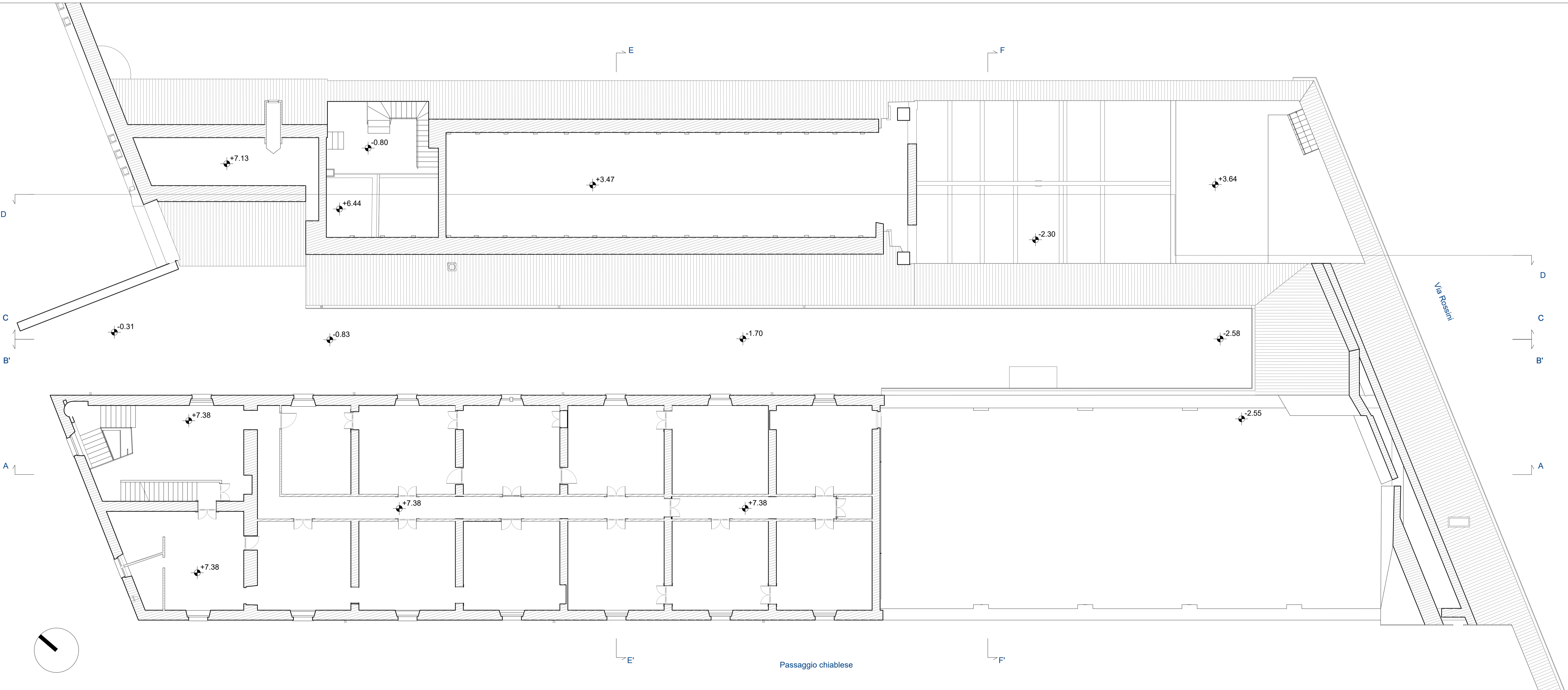

COMMITTENTE:  
**Fondazione Compagnia di San Paolo**  
 Fondazione Compagnia di San Paolo  
**CAVALIERIZZA REALE DI TORINO**  
 ALA DEL MOSCA (UM15), PAGLIERE (UM10), PIAZZETTA VASCO E PASSAGGIO CHIALESE (UM11)  
 VIA VERDI 7 - 9 E VIA ROSSINI 11, TORINO  
**PROGETTO DEFINITIVO**

- CINO ZUCCHI ARCHITETTI**
- PROGETTO ARCHITETTONICO**  
 Arch. Cino Zucchi  
 Arch. Michele Corro  
 Arch. Valentina Capra
- POLITECNICA**
- RES. INTEGRAZIONE PRESTAZIONI SPECIALISTICHE**  
 Ing. Alfio Alberto Castro
- PROG. RESTAURO**  
 Arch. Micaela Galdoni
- PROG. STRUTTURALE**  
 Ing. Luciano Gasparini
- PROG. ANTINCENDIO**
- PROG. IMPIANTI MECCANICI**  
 Ing. Marcello Gusso
- PROG. IMPIANTI ELETTRICI**  
 Ing. Federico Gasperini
- COORD. SICUREZZA PROGETTO**
- DIREZIONE LAVORI**  
 Ing. Alfio Alberto Castro
- COST MANAGEMENT**  
 Arch. Carlo Zingoni
- SOSTENIBILITÀ**  
 Ing. Ferdinando Sarno
- BIM**  
 Ing. Marco Magnani
- CONSULENTI**
- RESTAURO**  
 Arch. Alberto Artoli
- SPACE PLANNING AND LAYOUT**  
 TIEMME

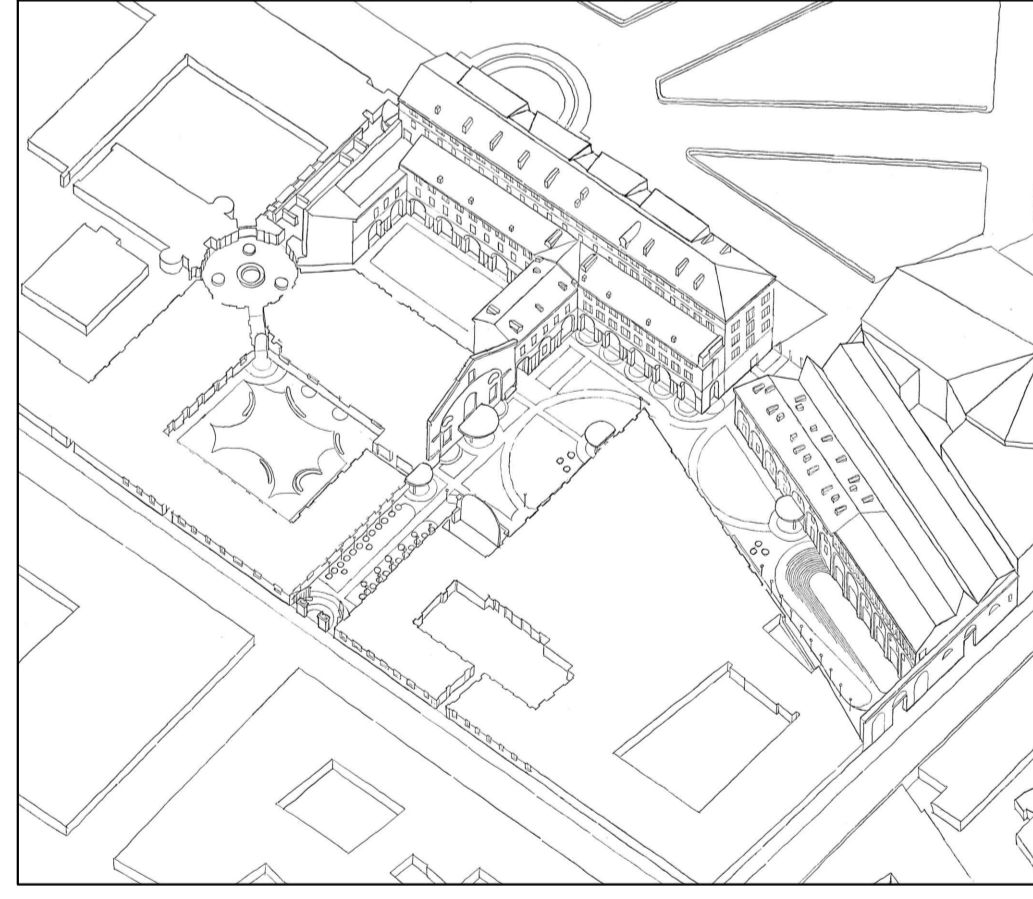

ELABORATO  
**STATO DI FATTO**  
**PAGLIERE (UMI 10)**  
**PIANTA PIANO SECONDO**

PARTE D'OPERA	DISCIPLINA	DOC. E PROG.	FASE REV.
<b>02</b>	<b>SF</b>	<b>D003</b>	<b>2 0</b>
Cartella <b>02</b>	File name <b>5175_02_SF_D003_20</b>	Prot. <b>5175</b>	Scala <b>1:100</b>
5		Formato <b>A1+</b>	
4			
3			
2			
1			
0	EMISSIONE	16.06.2023	B. Arcaio M. Corro C. Zucchi
REV.	DESCRIZIONE	Data	REDAITTO VERIFICATO APPROVATO

Il presente progetto è frutto del lavoro dei professionisti associati in Politecnica, ai sensi del legge 4881 del 20 ottobre 1985.  
 È vietata la riproduzione o qualsiasi forma senza autorizzazione di POLITECNICA, S.p.A. - CINE

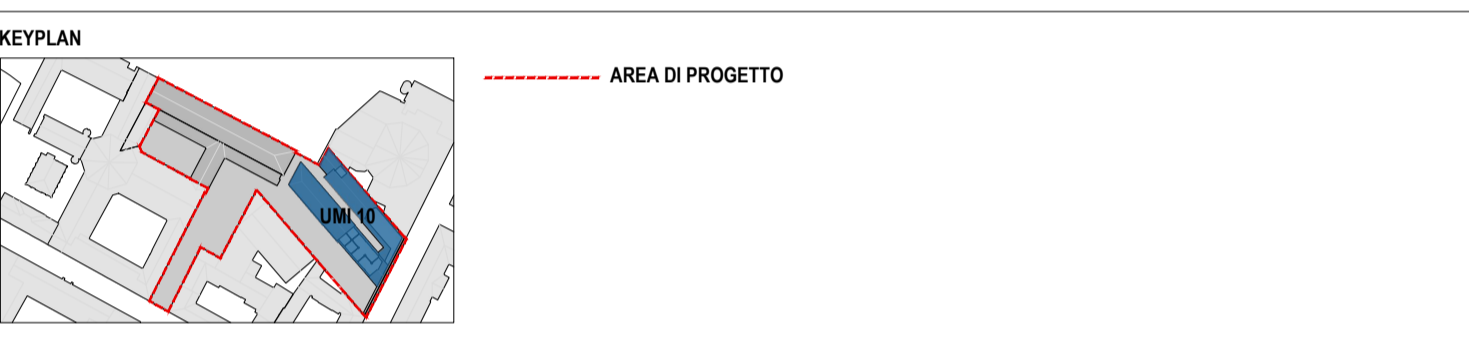
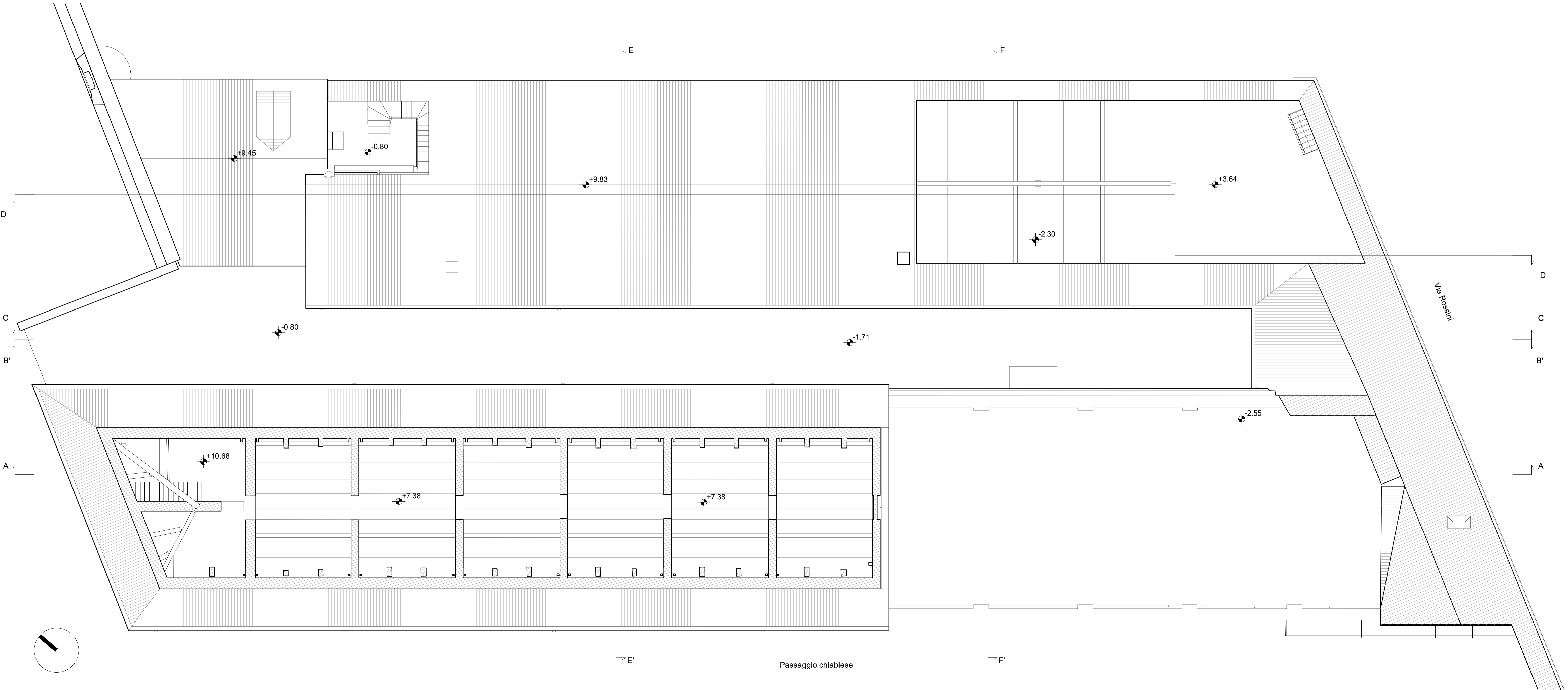

COMMITTENTE:  
**Fondazione Compagnia di San Paolo**  
 Fondazione Compagnia di San Paolo

**CAVALIERIZZA REALE DI TORINO**  
 ALA DEL MOSCA (UM15), PAGLIERE (UM10), PIAZZETTA VASCO E PASSAGGIO CHIALESE (UM11)  
 VIA VERDI 7 - 9 E VIA ROSSINI 11, TORINO  
**PROGETTO DEFINITIVO**

- CINO ZUCCHI ARCHITETTI**  
 PROGETTO ARCHITETTONICO  
 Arch. Cino Zucchi  
 Arch. Michele Corro  
 Arch. Valentina Capra
- POLITECNICA**  
 RES. INTEGRAZIONE  
 PRESTAZIONI SPECIALISTICHE  
 Ing. Alfio Alberto Castro
- PROG. RESTAURO**  
 Arch. Micaela Galdoni
- PROG. STRUTTURALE**  
 Ing. Luciano Gasparini
- PROG. ANTINCENDIO**  
 PROG. IMPIANTI MECCANICI  
 Ing. Marcello Gusso
- PROG. IMPIANTI ELETTRICI**  
 Ing. Federico Gasperini
- COORD. SICUREZZA PROGETTO**  
 DIREZIONE LAVORI  
 Ing. Alfio Alberto Castro
- COST MANAGEMENT**  
 Arch. Carlo Zingoni
- SOSTENIBILITÀ**  
 Ing. Ferdinando Sarno
- BIM**  
 Ing. Marco Magnani
- CONSULENTI**  
 RESTAURO  
 Arch. Alberto Artoli
- SPACE PLANNING AND LAYOUT**  
 TIEMME

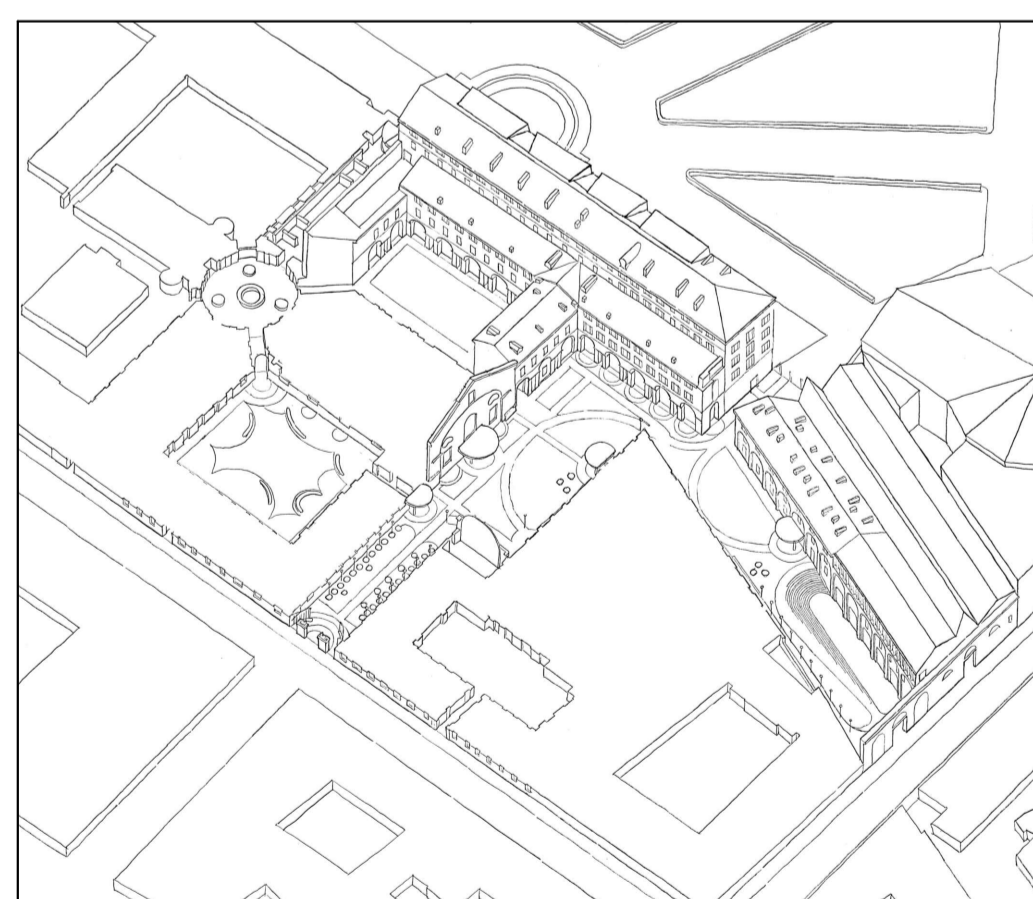

ELABORATO  
**STATO DI FATTO**  
 PAGLIERE (UMI 10)  
 PIANTE PIANO TERZO

PARTE D'OPERA	DISCIPLINA	DOC. E PROD.	FASE	REV.
<b>02</b>	<b>SF</b>	<b>D004</b>	<b>2</b>	<b>0</b>

Cartella	File name	Prot.	Scala	Formato
<b>02</b>	5175_02_SF_D004_20	<b>5175</b>	<b>1:100</b>	<b>A1+</b>

REV.	DESCRIZIONE	Data	REDAATTO	VERIFICATO	APPROVATO
5					
4					
3					
2					
1	EMISSIONE				
0	EMISSIONE				

Il presente progetto è frutto del lavoro dei professionisti associati in Politecnica, a norma di legge tutti i diritti sono riservati.  
 È vietata la riproduzione o qualsiasi forma senza autorizzazione di POLITECNICA, S.p.A. - Cino Zucchi

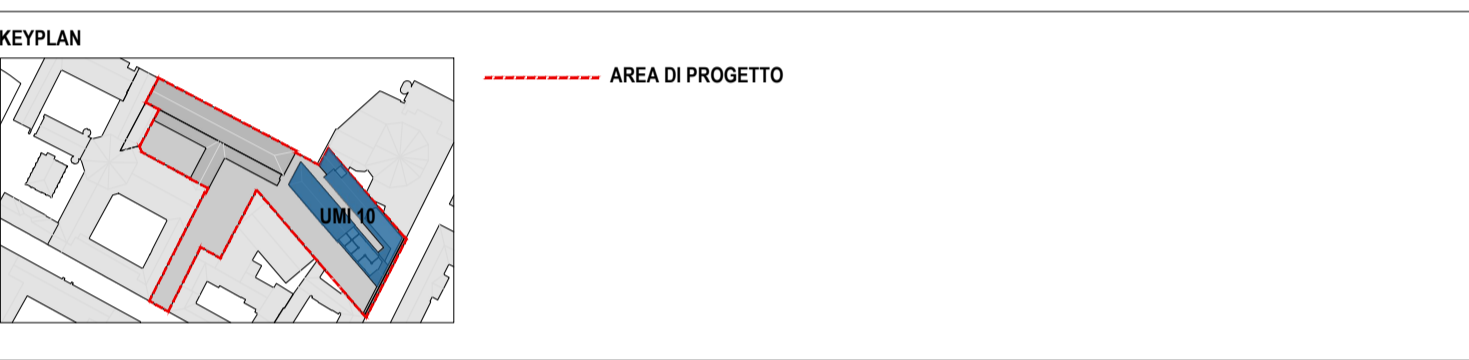

COMMITTENTE:  
**Fondazione Compagnia di San Paolo**

**CAVALIERIZZA REALE DI TORINO**  
 ALA DEL MOSCA (UM15), PAGLIERE (UM10), PIAZZETTA VASCO E PASSAGGIO CHIALESE (UM11)  
 VIA VERDI 7 - 9 E VIA ROSSINI 11, TORINO

**PROGETTO DEFINITIVO**

- CINO ZUCCHI ARCHITETTI**
- PROGETTO ARCHITETTONICO**  
 Arch. Cino Zucchi  
 Arch. Michele Corro  
 Arch. Valentina Capra
- POLITECNICA**
- RES. INTEGRAZIONE PRESTAZIONI SPECIALISTICHE**  
 Ing. Alfio Alberto Castro
- PROG. RESTAURO**  
 Arch. Micaela Galdoni
- PROG. STRUTTURALE**  
 Ing. Luciano Gasparini
- PROG. ANTINCENDIO**  
**PROG. IMPIANTI MECCANICI**  
 Ing. Marcello Gusso
- PROG. IMPIANTI ELETTRICI**  
 Ing. Federico Gasperini
- COORD. SICUREZZA PROGETTO**  
**DIREZIONE LAVORI**  
 Ing. Alfio Alberto Castro
- COST MANAGEMENT**  
 Arch. Carlo Zingoni
- SOSTENIBILITÀ**  
 Ing. Ferdinando Sarno
- BIM**  
 Ing. Marco Magnani
- CONSULENTI**
- RESTAURO**  
 Arch. Alberto Artoli
- SPACE PLANNING AND LAYOUT**  
 TIEMME

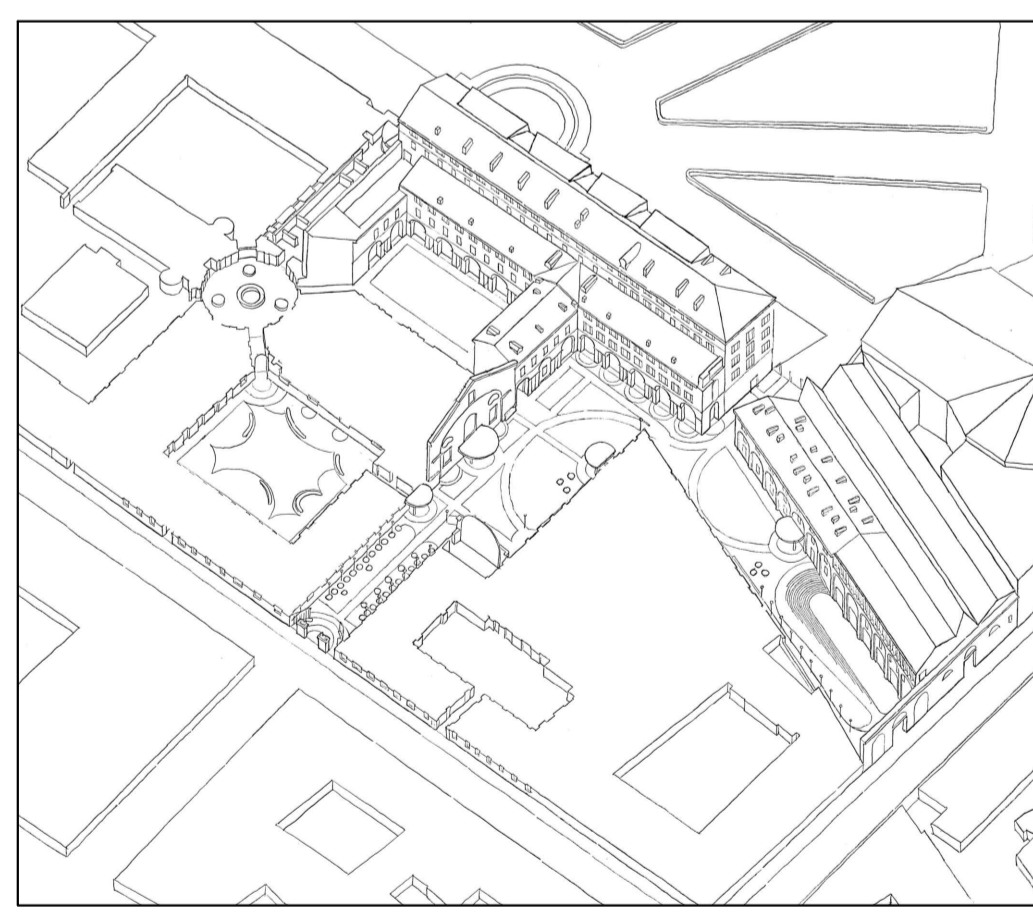

ELABORATO  
**STATO DI FATTO**  
**PAGLIERE (UMI 10)**  
**PIANTA PIANO COPERTURA**

PARTE D'OPERA	DISCIPLINA	DOC. E PROG.	FASE	REV.
<b>02</b>	<b>SF</b>	<b>D005</b>	<b>2</b>	<b>0</b>

Cartella	File name	Prot.	Scala	Formato
<b>02</b>	5175_02_SF_D005_20	<b>5175</b>	<b>1:100</b>	<b>A1+</b>

REV.	DESCRIZIONE	Data	REDAITTO	VERIFICATO	APPROVATO
0	EMMISSIONE	06-23	B. Ancora	M. Corro	C. Zucchi

Il presente progetto è frutto del lavoro dei professionisti associati in Politecnica, a norma di legge tutti i diritti sono riservati.  
 È vietata la riproduzione o qualsiasi forma senza autorizzazione di POLITECNICA, S.p.A. - CINE