

AREA DI PROGETTO

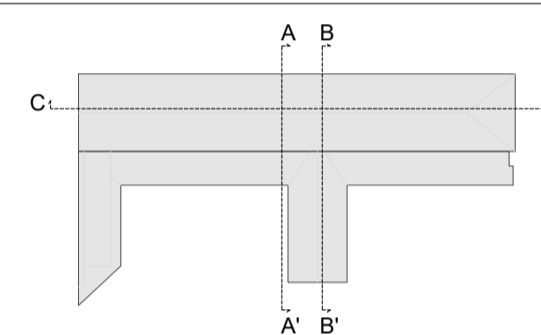

COMMITTENTE:
Fondazione Compagnia di San Paolo
 Fondazione Compagnia di San Paolo

CAVALLERIZZA REALE DI TORINO
 ALA DEL MOSCA (UM15), PAGLIERE (UM10), PIAZZETTA VASCO E PASSAGGIO CHIALESE (UM11)
 VIA VERDI 7 - 9 E VIA ROSSINI 11, TORINO
PROGETTO DEFINITIVO

CINO ZUCCHI ARCHITETTI

PROGETTO ARCHITETTONICO
 Arch. Cino Zucchi
 Arch. Michele Como
 Arch. Valentina Capra

POLITECNICA

RES. INTEGRAZIONE PRESTAZIONI SPECIALISTICHE
 Ing. Alfio Alberto Castro

PROG. RESTAURO
 Arch. Micaela Goldoni

PROG. STRUTTURALE
 Ing. Luciano Gasparini

PROG. ANTINCENDIO
 Ing. Marcello Gusso

PROG. IMPIANTI ELETTRICI
 Ing. Federico Gasperini

COORD. SICUREZZA PROGETTO
 DIREZIONE LAVORI
 Ing. Alfio Alberto Castro

COST MANAGEMENT
 Arch. Carlo Zingoni

SOSTENIBILITÀ
 Ing. Ferdinando Sarno

BIM
 Ing. Marco Magnani

CONSULENTI
 RESTAURO
 Arch. Alberto Artoli

SPACE PLANNING AND LAYOUT
 TIEMME

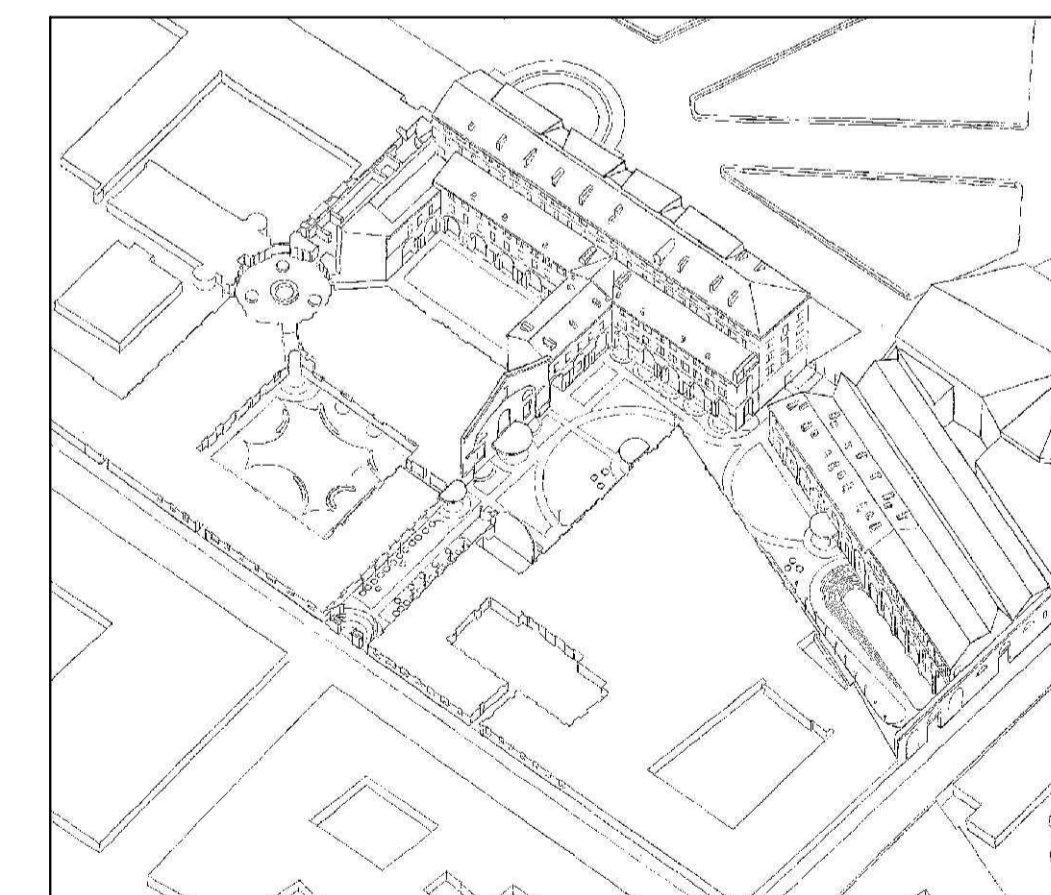

Alberto Artoli

ELABORATO
STATO DI FATTO
 ALA DEL MOSCA (UMI 5)
 SEZIONE AA

PARTE D'OPERA	DISCIPLINA	DOC. E PROG.	FASE	REV.
01	SF	E001	2	0
Cartella	File name	Profil.	Scala	Formato
02	5175_01_SF_E001_20	5175	1:100	A1
5				
4				
3				
2				
1				
0	EMMISSIONE		16.06.2023	G. Rizza M. Como C. Zucchi
REV.	DESCRIZIONE	Data	REDATTO	VERIFICATO
				APPROVATO

Il presente progetto è il frutto del lavoro dei professionisti associati in Politecnica. A termine di legge tutti i diritti sono riservati.
 È vietata la riproduzione in qualsiasi forma senza autorizzazione di POLITECNICA S.p.A. Coop.

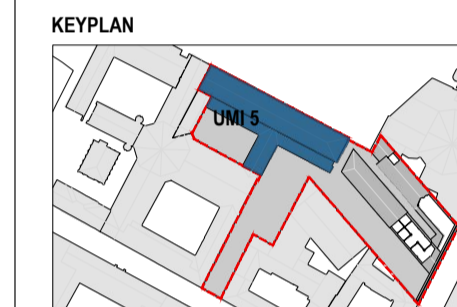
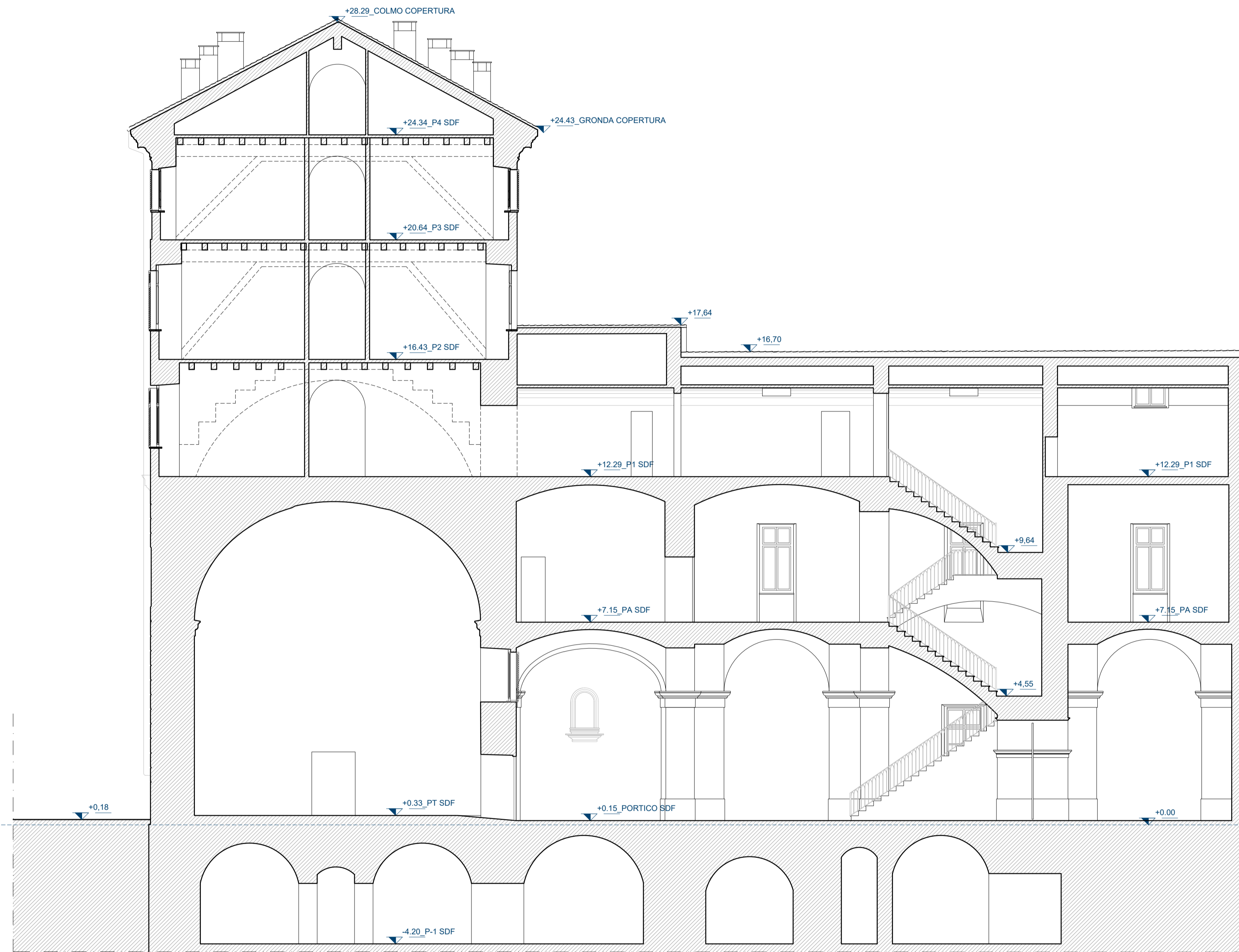

AREA DI PROGETTO

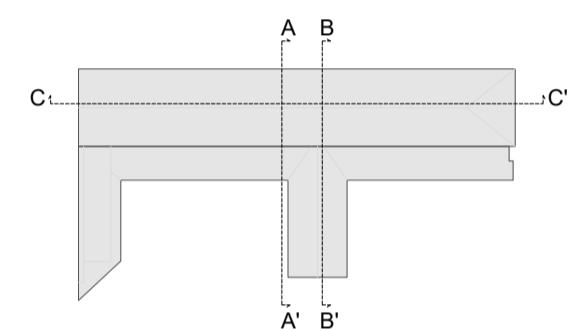

COMMITTENTE:
Fondazione Compagnia di San Paolo
 Fondazione Compagnia di San Paolo

CAVALLERIZZA REALE DI TORINO
 ALA DEL MOSCA (UM15), PAGLIERE (UM10), PIAZZETTA VASCO E PASSAGGIO CHIALESE (UM11)
 VIA VERDI 7 - 9 E VIA ROSSINI 11, TORINO
PROGETTO DEFINITIVO

CINO ZUCCHI ARCHITETTI

PROGETTO ARCHITETTONICO
 Arch. Cino Zucchi
 Arch. Michele Como
 Arch. Valentina Capra

POLITECNICA

RES. INTEGRAZIONE PRESTAZIONI SPECIALISTICHE
 Ing. Alfio Alberto Castro

PROG. RESTAURO
 Arch. Micaela Goldoni

PROG. STRUTTURALE
 Ing. Luciano Gasparini

PROG. ANTINCENDIO
PROG. IMPIANTI MECCANICI
 Ing. Marcello Gusso

PROG. IMPIANTI ELETTRICI
 Ing. Federico Gasperini

COORD. SICUREZZA PROGETTO
DIREZIONE LAVORI
 Ing. Alfio Alberto Castro

COST MANAGEMENT
 Arch. Carlo Zingoni

SOSTENIBILITÀ
 Ing. Ferdinando Sarno

BIM
 Ing. Marco Magnani

CONSULENTI
 Arch. Alberto Artoli

RESTAURO
 Arch. Alberto Artoli

SPACE PLANNING AND LAYOUT
 TIEMME

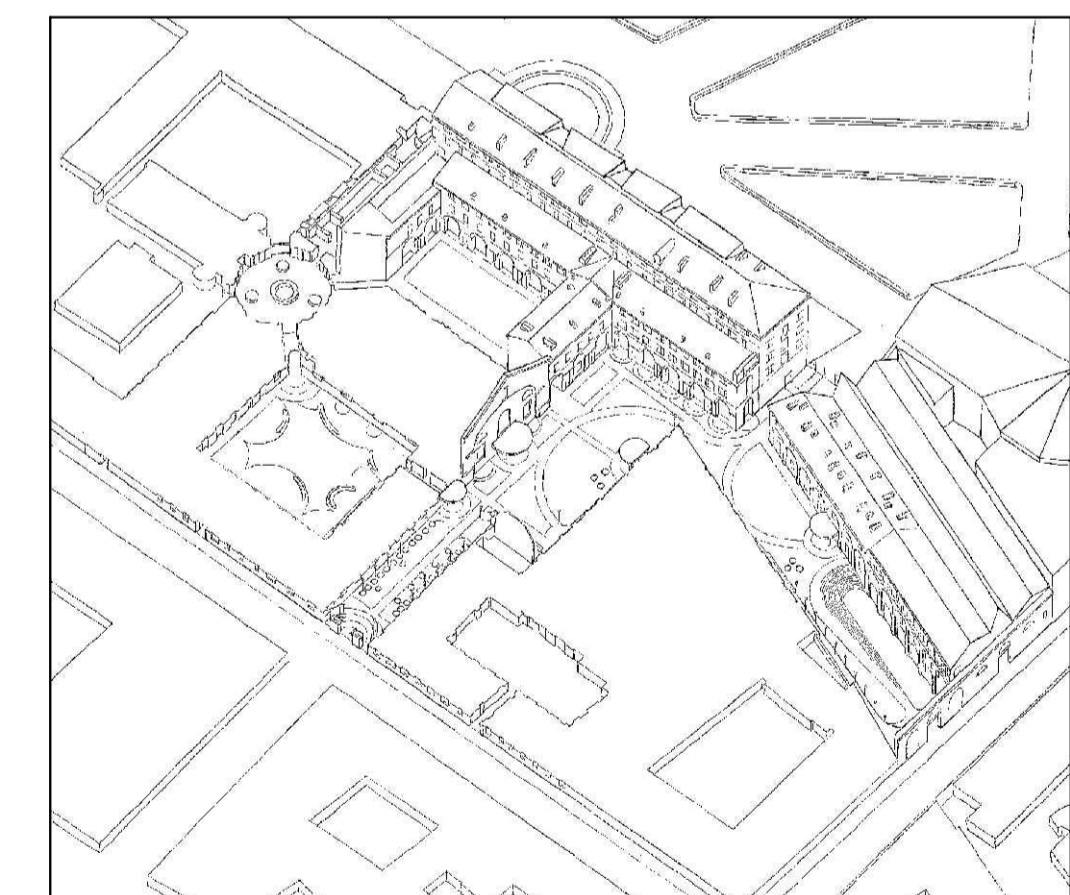

Alberto Artoli

ELABORATO
STATO DI FATTO
 ALA DEL MOSCA (UMI 5)
 SEZIONE BB

PARTE D'OPERA	DISCIPLINA	DOC. E PROG.	FASE	REV.
01	SF	E002	2	0

Cartella	File name	Profil.	Scala	Formato
02	5175_01_SF_E002_20	5175	1:100	A1

REV.	DESCRIZIONE	DATA	REDAITTO	VERIFICATO	APPROVATO
0	EMMISSIONE	dic-23	G. Rizza	M. Como	C. Zucchi

Il presente progetto è il frutto del lavoro dei professionisti associati in Politecnica. A termine di legge tutti i diritti sono riservati.
 È vietata la riproduzione in qualsiasi forma senza autorizzazione di POLITECNICA Soc. Coop.

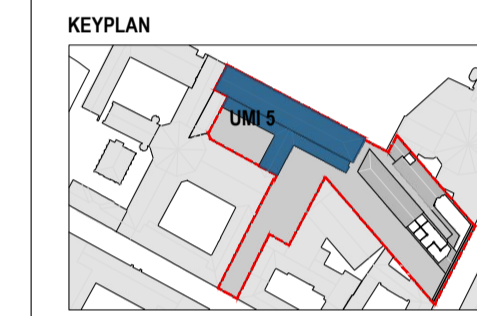

AREA DI PROGETTO

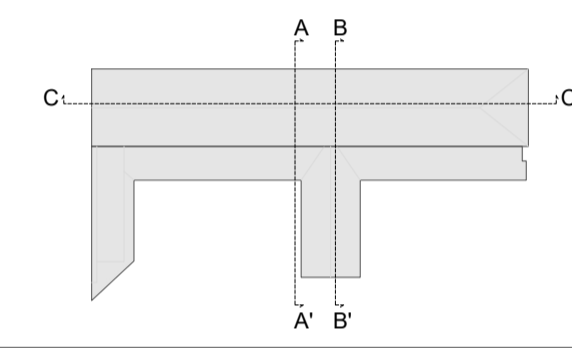

COMMITTENTE:
Fondazione Compagnia di San Paolo
 Fondazione Compagnia di San Paolo

CAVALIERIA REALE DI TORINO
 ALA DEL MOSCA (UM15), PAGLIERE (UM10), PIAZZETTA VASCO E PASSAGGIO CHIALESE (UM11)
 VIA VERDI 7 - 9 E VIA ROSSINI 11, TORINO
 PROGETTO DEFINITIVO

- CINQUE ZUCCHI ARCHITETTI**
- PROGETTO ARCHITETTONICO**
 Arch. Cino Zucchi
 Arch. Michele Corio
 Arch. Valentina Capra
- POLITECNICA**
- RES. INTEGRAZIONE PRESTAZIONI SPECIALISTICHE**
 Ing. Alfo Alberto Castro
- PROG. RESTAURO**
 Arch. Micaela Giddoni
- PROG. STRUTTURALE**
 Ing. Luciano Gasparini
- PROG. ANTINCENDIO**
PROG. IMPIANTI MECCANICI
 Ing. Marcello Guiso
- PROG. IMPIANTI ELETTRICI**
 Ing. Federico Gasparini
- COORD. SICUREZZA PROGETTO**
DIREZIONE LAVORI
 Ing. Alfo Alberto Castro
- COST MANAGEMENT**
 Arch. Carlo Zingone
- SOSTENIBILITÀ**
 Ing. Ferdinando Sarro
- BIM**
 Ing. Marco Magrini
- CONSULENTI**
- RESTAURO**
 Arch. Alberto Artoli
- SPACE PLANNING AND LAYOUT**
 TEMIE

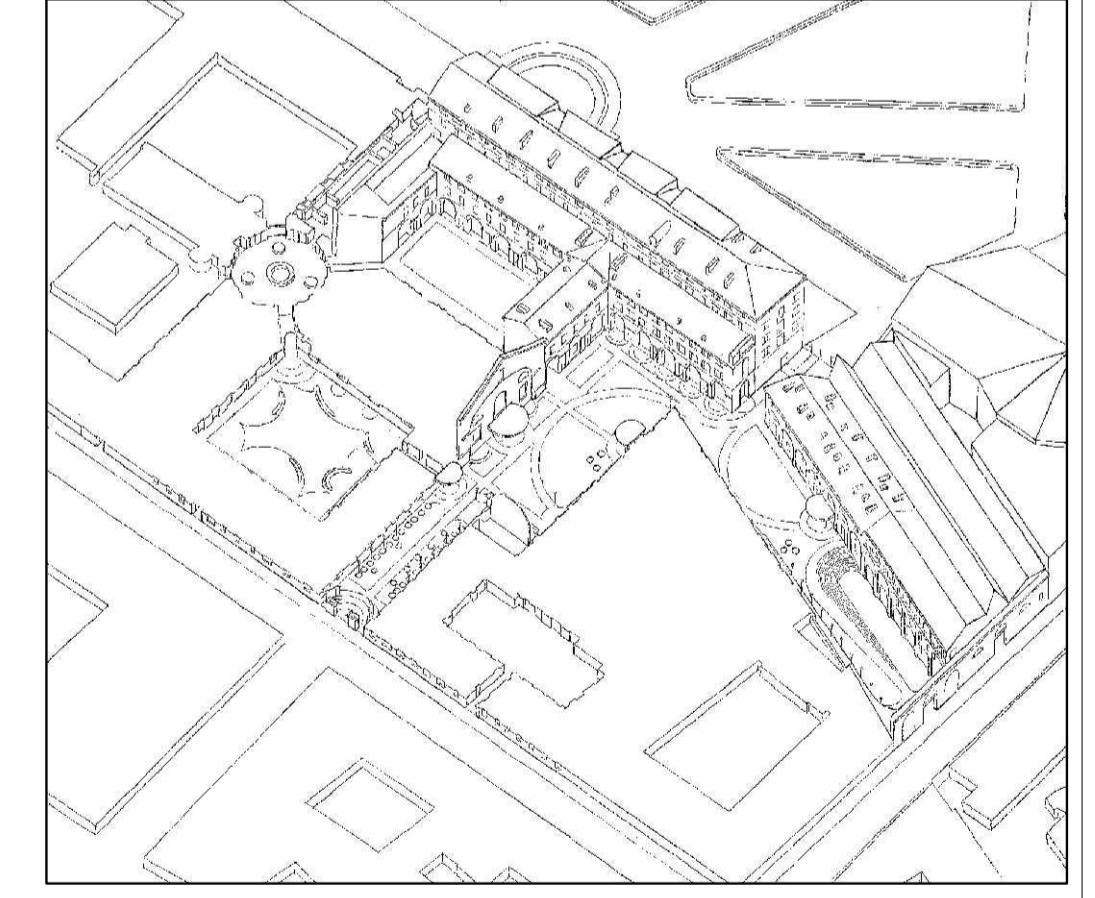

ELABORATO
STATO DI FATTO
 ALA DEL MOSCA (UM15)
 SEZIONE CC

PARTE D'OPERA	DISCIPLINA	DOC. E PROG.	FASE	REV.
01	SF	E003	2	0
Cartella	File name	Profil.	Scala	Formato
02	5175_01_SF_E003_20	5175	1:100	A1+
5				
4				
3				
2				
1				
0	EMISSIONE	06/23	G. Rossi	M. Corio
REV.	DESCRIZIONE	DATA	REQUISITO	VERIFICATO
				APPROVATO

Il presente progetto è frutto del lavoro dei professionisti associati in Politecnica, a norma di legge 1/81 e del loro studio.
 È vietata la riproduzione in qualsiasi forma senza autorizzazione di POLITECNICA S.p.A. - CZA