

Pianta piano terra

Aia del Mosca (UMI 5)				
SE (SUPERFICIE ESCLUSA DAL CALCOLO DELLA SLP) PIANO TERRA UMIS				
COMPUTI ANALITICI DETTAGLIATI				
	formula	A	B	superficie mq
SE1	A*B/2	4,44	2,08	4,57
SE2		4,44	2,08	4,62
SE3		3,68	1,83	3,35
SE4		3,68	1,81	3,31
SE5		4,45	2,08	4,63
SE6		4,45	2,11	4,69
SE7		3,68	1,83	3,37
SE8		3,68	1,85	3,40
TOTALE PIANO TERRA UMIS				31,95

Aia del Mosca (UMI 5)				
SLP (SUPERFICIE LORDA DI PAVIMENTO) PIANO TERRA UMIS				
COMPUTI ANALITICI DETTAGLIATI				
	formula	A	B	superficie mq
SLP1	A*B/2	68,78	12,71	437,10
SLP2		68,78	12,71	437,10
SLP3		18,96	9,47	89,78
SLP4		18,96	9,47	89,78
SLP5	A*B	1,81	1,04	1,88
SLP6		1,25	1,57	1,96
SLP7	A*B/2	1,68	0,32	0,43
SLP8		1,63	0,51	0,42
SLP9	A*B	1,22	2,68	3,27
TOTALE PIANO TERRA UMIS				1.061,71

Aia del Mosca (UMI 5)				
SLP (SUPERFICIE LORDA DI PAVIMENTO)				
COMPUTI ANALITICI DETTAGLIATI				
	Stato di fatto	Stato di progetto	Dif + Sdp	
Piano piano interrato	0 mq	459 mq	459 mq	
Piano terra	1.022 mq	981 mq	-41 mq	
Piano soppalco	0 mq	105 mq	105 mq	
Piano ammezzato	742 mq	900 mq	158 mq	
Piano primo	1.705 mq	1.545 mq	-160 mq	
Piano secondo	1.031 mq	878 mq	-153 mq	
Piano terzo	1.028 mq	875 mq	-153 mq	
SLP totale				5.564 mq
SLP totale di progetto				5.748 mq

Piano quarto - Recupero sottotetto\* 0 mq 479 mq\*  
 SLP totale di progetto 6.225 mq

\* Superficie derivata dal recupero del sottotetto, come da L.R. n.16 del 04 ottobre 2016 Art5 comma 2, consentita fino ad un massimo del 25% della superficie o del volume legittimamente esistente

SE (superficie escluda dal calcolo della SLP)				
	Stato di fatto	Stato di progetto	Dif + Sdp	
Piano sottotetto (N.U.E.A. Art.19.2)	611 mq	247 mq*		
Piano primo interrato (N.U.E.A. Art.20.3)	2.138 mq	1.741 mq		
Locali tecnici ai piani (N.U.E.A. Art.22.5)	32 mq	530 mq		
Superficie scale di sicurezza (N.U.E.A. Art.23-23bis)		418 mq		
Superficie portico chiuso (Assogestito ad uso pubblico)		293 mq		
Superficie totale costruita				3.084 mq
Superficie totale costruita				3.454 mq

Aia del Mosca (UMI 5) + Pagliera (UMI 10)				
BILANCIAMENTO SLP TOTALE (SUPERFICIE LORDA DI PAVIMENTO)				
	Stato di fatto	Stato di Progetto	Dif + Sdp	
UMI 5	5.564 mq	5.748 mq	182 mq	
UMI 10	3.705 mq	3.035 mq	-670 mq	
UMI 5 - Piano quarto - Recupero sottotetto*	9.279 mq	8.781 mq	-498 mq	
SLP totale				479 mq
SLP totale				8.260 mq

\* Superficie derivata dal recupero del sottotetto, come da L.R. n.16 del 04 ottobre 2016 Art5 comma 2, consentita fino ad un massimo del 25% della superficie o del volume legittimamente esistente

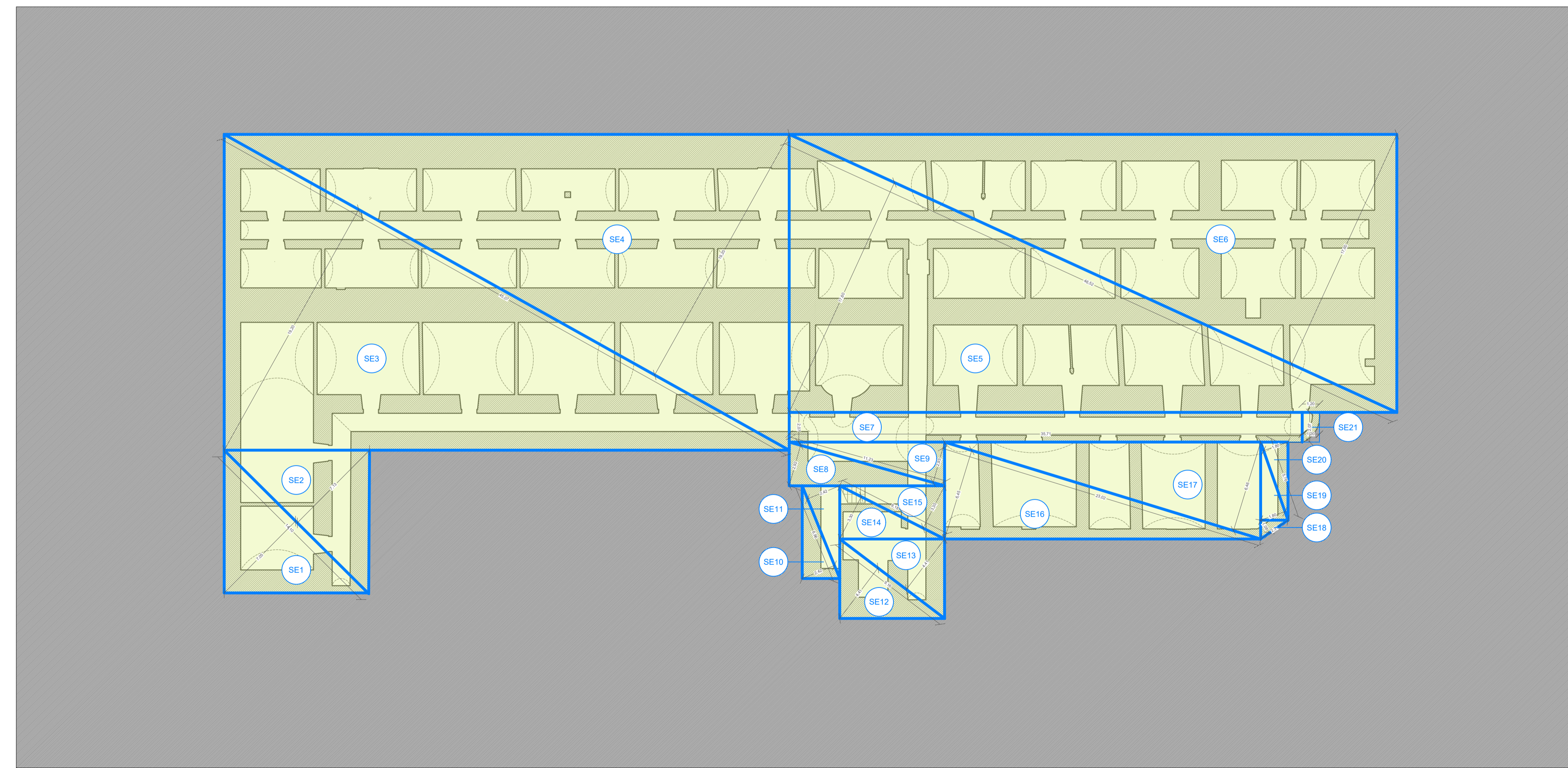
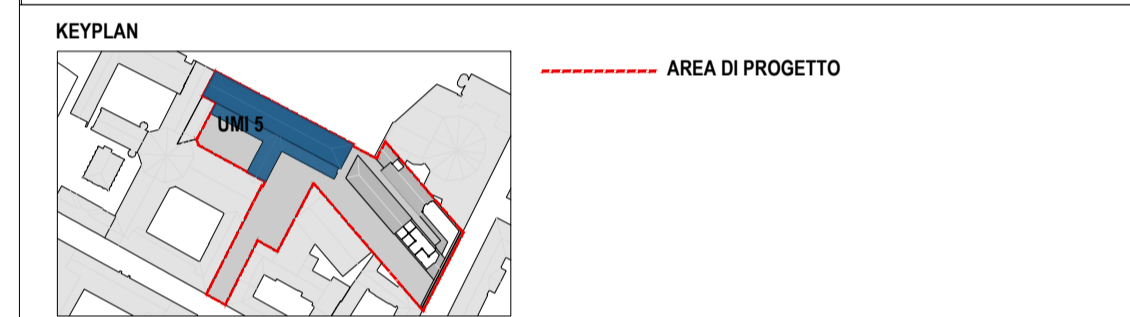

Pianta piano interrato

Aia del Mosca (UMI 5)				
SE (SUPERFICIE ESCLUSA DAL CALCOLO DELLA SLP) PIANO INTERRATO UMIS				
CALCOLO AREE CON TRIANGOLAZIONI				
	formula	A	B	superficie mq
SE1	A*B/2	14,10	7,05	49,70
SE2		14,10	7,13	50,27
SE3		45,07	19,20	432,67
SE4		45,07	19,20	432,67
SE5		46,52	17,60	409,38
SE6		46,52	17,80	409,38
SE7	A*B	2,07	35,71	73,92
SE8	A*B/2	11,23	2,92	16,40
SE9		11,23	2,93	16,45
SE10		6,96	2,42	8,42
SE11		6,96	2,42	8,42
SE12		9,18	4,41	20,20
SE13		9,18	4,41	20,20
SE14		8,18	3,30	13,50
SE15		8,18	3,30	13,50
SE16		23,02	6,45	74,24
SE17		23,02	6,46	74,35
SE18		2,31	1,08	1,25
SE19		5,78	1,80	5,18
SE20		5,78	1,80	5,18
SE21	A*B	2,07	1,20	2,48
TOTALE PIANO INTERRATO UMIS				2.138

**COMMITTENTE:**  
 Fondazione Compagnia di San Paolo

**CAVALLERIZZA REALE DI TORINO**  
 ALA DEL MOSCA (UMI5), PAGLIERA (UMI10), PIAZZETTA VASCO E PASSAGGIO CHIABLESE (UMI11)  
 VIA VERDI 7 - 9 E VIA ROSSINI 11, TORINO

**PROGETTO DEFINITIVO**

**CINO ZUCCHI ARCHITETTI**  
 PROGETTO ARCHITETTONICO  
 Arch. Cino Zucchi  
 Arch. Michele Corno  
 Arch. Valentina Capra

**POLITECNICA**  
 RES. INTEGRAZIONE  
 PRESTAZIONI SPECIALISTICHE  
 Ing. Aldo Alberto Castro

**PROG. RESTAURO**  
 Arch. Micaela Goldoni

**PROG. STRUTTURALE**  
 Ing. Luciano Gasparini

**PROG. IMPIANTI MECCANICI**  
 Ing. Marcello Gussio

**PROG. IMPIANTI ELETTRICI**  
 Ing. Federico Gasparini

**COORD. SICUREZZA PROGETTO**  
 DIREZIONE LAVORI  
 Ing. Aldo Alberto Castro

**SOSTENIBILITÀ**  
 Ing. Ferdinando Sarno

**BIM**  
 Ing. Marco Magnani

**CONSULENTI**  
**RESTAURO**  
 Arch. Alberto Artoli  
**FONDAZIONE CENTRO CONSERVAZIONE E RESTAURO "La Venaria Reale"**  
 Dott.ssa Daniela Russo  
 Dott.ssa Valeria Pinza  
 Dott. Paolo Luciani

**COST MANAGEMENT**  
 GAD s.r.l.

**SPACE PLANNING AND LAYOUT**  
 TIEMME s.r.l.

**PROGETTAZIONE FACCIATE**  
 Eckersley O'Callaghan s.r.l.

**PROGETTAZIONE ILLUMINOTECNICA**  
 Rossi Bianchi lighting design

**LANDSCAPE DESIGN**  
 Paisa Landscape s.r.l.

**Cartella** File name: 3D\_5175\_01\_SF\_H001\_22  
 Prot. 5175  
 Scala 1:200  
 Formato A1+

PARTE D'OPERA	DISCIPLINA	DOC. E PROD.	FASE	REV.
0	SF	H00	2	2

5  
 4  
 3  
 2 REVISIONE 2 map-24 B. Arca M. Corno C. Zucchi  
 1 REVISIONE 1 map-24 G. Rossi M. Corno C. Zucchi  
 0 EMISSIONE map-24 G. Rossi M. Corno C. Zucchi

REV. DESCRIZIONE Data REDATTO VERIFICATO APPROVATO

Il presente progetto è frutto del lavoro dei professionisti associati in Politecnica, a fronte di un unico tariffario delle onorarie. È vietata la riproduzione o qualsiasi forma di estrazione o diffusione del presente progetto senza autorizzazione di POLITECNICA S.p.A. - Cino Zucchi Architetto

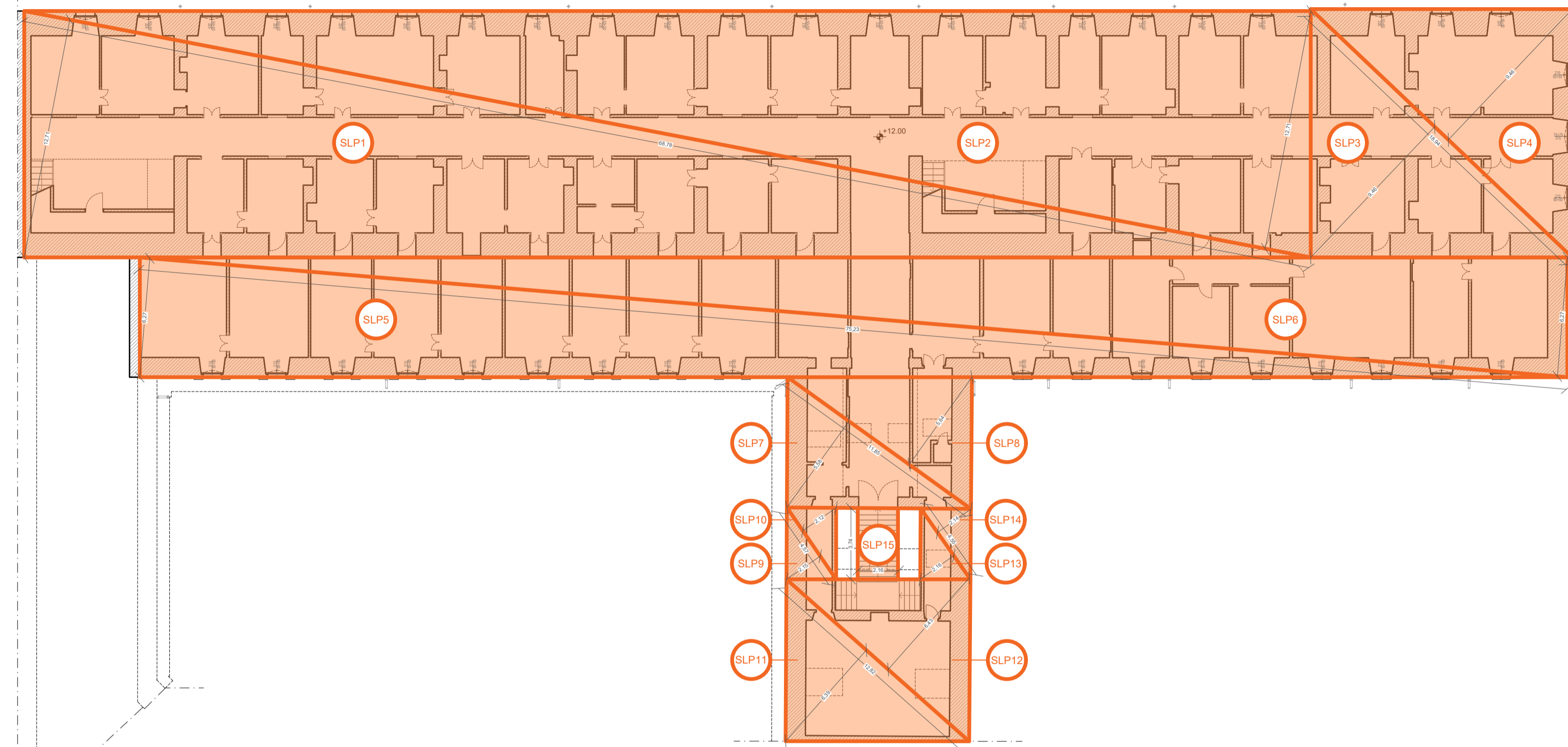

Pianta piano primo

Ala del Mosca (UMI 5)				
SLP (SUPERFICIE LORDA DI PAVIMENTO): PIANO PRIMO UMI5				
CALCOLO AREE CON TRIANGOLAZIONI				
	formula	A	B	superficie mq
SLP1	A*B/2	68,78	12,71	437,10
SLP2		68,78	12,71	437,10
SLP3		18,84	9,46	89,59
SLP4		18,84	9,46	89,59
SLP5		75,23	6,27	235,85
SLP6		75,23	6,27	235,85
SLP7		11,85	5,58	33,06
SLP8		11,85	5,58	33,42
SLP9		4,57	2,15	4,91
SLP10		4,57	2,12	4,84
SLP11		12,82	6,39	40,96
SLP12		12,82	6,43	41,22
SLP13		4,55	2,18	4,91
SLP14		4,55	2,14	4,87
SLP15		2,16	3,74	8,08
TOTALE PIANO PRIMO UMI5				1.701

Ala del Mosca (UMI 5)				
SLP (SUPERFICIE LORDA DI PAVIMENTO)				
COMPUTI ANALITICI DETTAGLIATI				
	Stato di fatto	Stato di progetto	D SdF # 5dP	
Piano quarto - Recupero sottotetto*	0 mq	479 mq	479 mq	
Piano terra	1.932 mq	981 mq	-951 mq	
Piano soppalco	0 mq	105 mq	105 mq	
Piano ammezzato	742 mq	500 mq	-158 mq	
Piano primo	1.701 mq	1.545 mq	-156 mq	
Piano secondo	1.031 mq	876 mq	-155 mq	
Piano terzo	1.028 mq	875 mq	-153 mq	
SLP totale	5.564 mq	5.745 mq	182 mq	
Piano quarto - Recupero sottotetto*	0 mq	479 mq	479 mq	
SLP totale di progetto		6.225 mq		

\* Superficie derivata dal recupero del sottotetto, come da L.R. n. 16 del 04 ottobre 2016 Art5 comma 2, consentita fino ad un massimo del 25% della superficie o del volume inglobamente esistente

SE (superficie esodica dal calcolo della SLP)				
	Stato di fatto	Stato di Progetto	D SdF # 5dP	
Piano sottotetto (N.U.E.A. Art.18-2)	531 mq	247 mq	-284 mq	
Piano primo interrato (N.U.E.A. Art.26-3)	2.138 mq	1.741 mq	-397 mq	
Locali tecnici ai piani (N.U.E.A. Art.22-5)	37 mq	530 mq	493 mq	
Superficie scale di sicurezza (N.U.E.A. Art.23-bis)		416 mq	416 mq	
Superficie portico chiuso (disseppellato ad uso pubblico)		253 mq	253 mq	
Superficie totale costruita	8.505 mq	9.454 mq	949 mq	

Ala del Mosca (UMI 5) + Pagliera (UMI 10)				
BILANCIAMENTO SLP TOTALE (SUPERFICIE LORDA DI PAVIMENTO)				
	Stato di fatto	Stato di Progetto	D SdF # 5dP	
UMI 5	5.564 mq	5.745 mq	182 mq	
UMI 10	3.736 mq	3.035 mq	-701 mq	
UMI 5 - Piano quarto - Recupero sottotetto*	9.279 mq	8.781 mq	-498 mq	
SLP totale	9.279 mq	8.280 mq	-999 mq	

\* Superficie derivata dal recupero del sottotetto, come da L.R. n. 16 del 04 ottobre 2016 Art5 comma 2, consentita fino ad un massimo del 25% della superficie o del volume inglobamente esistente

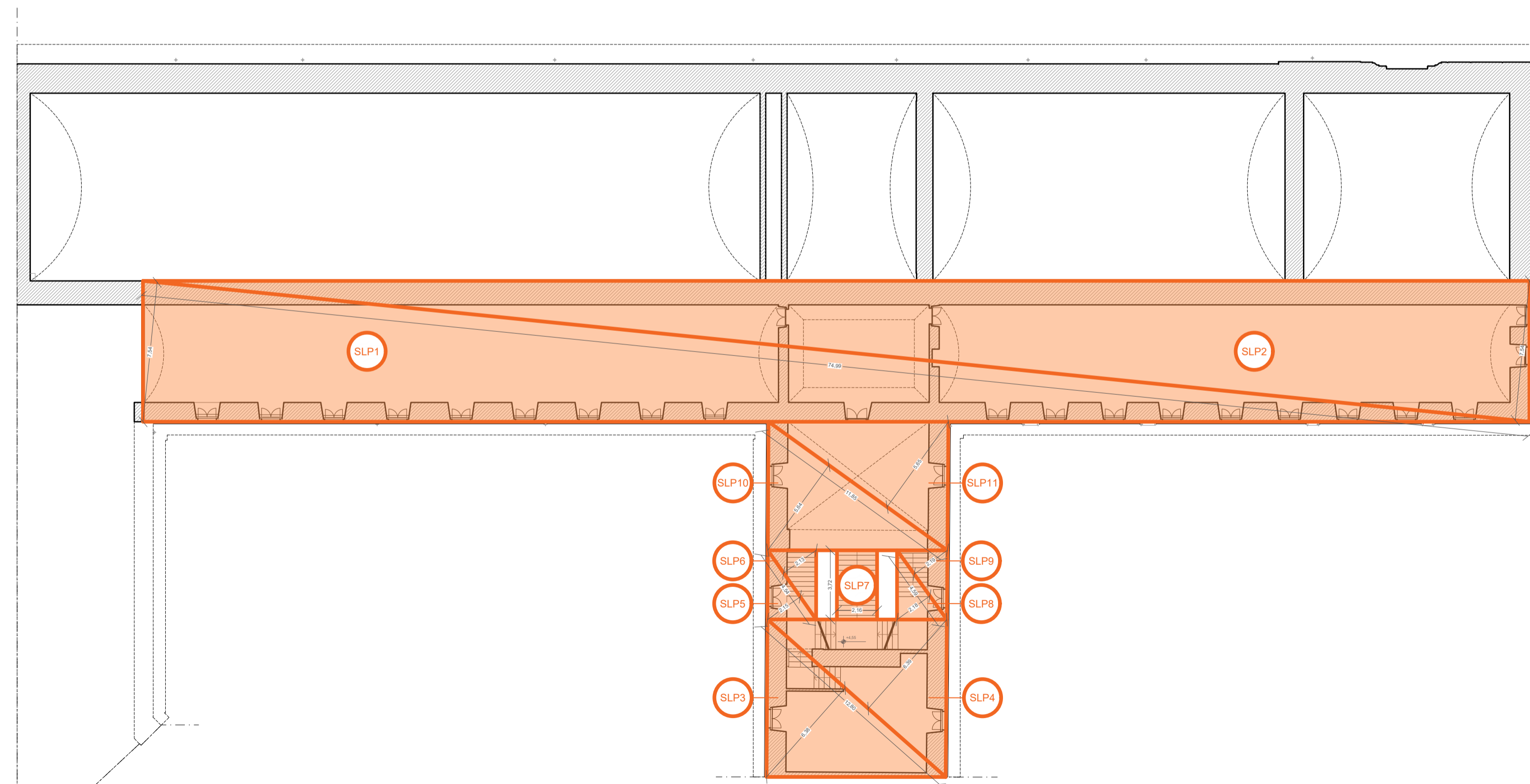
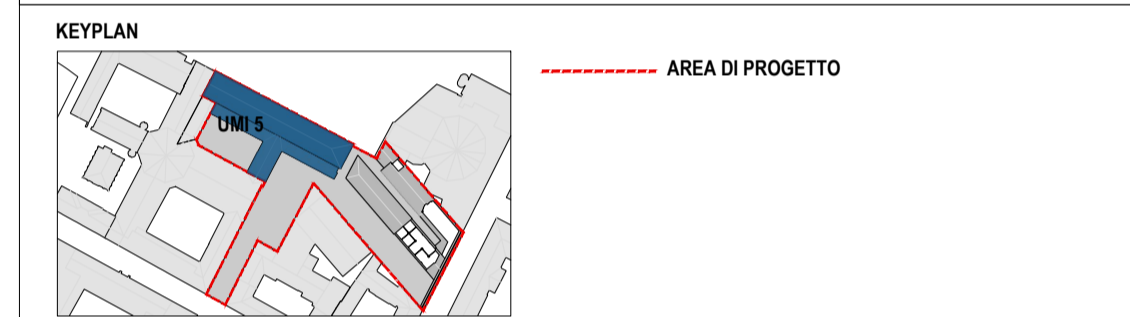
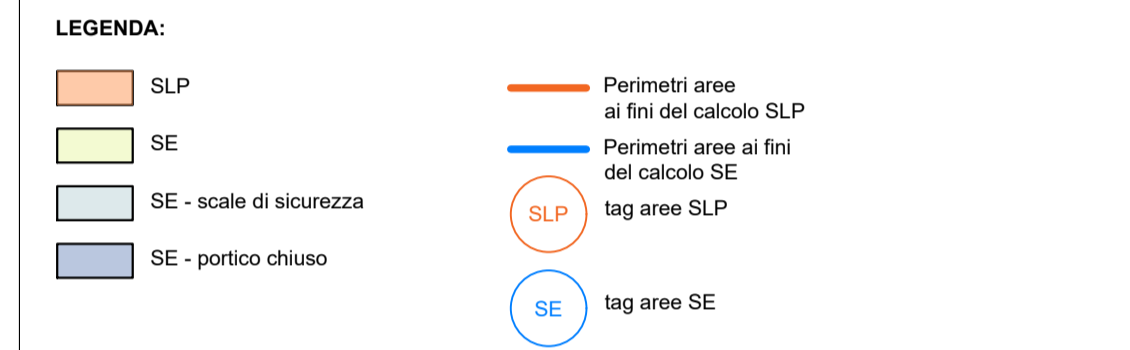

Pianta piano ammezzato

Ala del Mosca (UMI 5)				
SLP (SUPERFICIE LORDA DI PAVIMENTO): PIANO AMMEZZATO UMI5				
CALCOLO AREE CON TRIANGOLAZIONI				
	formula	A	B	superficie mq
SLP1	A*B/2	74,99	7,54	282,71
SLP2		74,99	7,54	282,71
SLP3		12,80	6,38	40,83
SLP4		12,80	6,39	40,90
SLP5		4,54	2,15	4,88
SLP6		4,54	2,13	4,84
SLP7		2,16	3,72	8,04
SLP8		4,59	2,18	5,00
SLP9		4,59	2,19	5,03
SLP10		11,85	5,84	33,42
SLP11		11,85	5,65	33,48
TOTALE PIANO AMMEZZATO UMI5				742

COMMITTENTE:  
**Fondazione Compagnia di San Paolo**  
**CAVALLERIZZA REALE DI TORINO**  
 ALA DEL MOSCA (UMI5), PAGLIERA (UMI10), PIAZZETTA VASCO E PASSAGGIO CHIARLESE (UMI11)  
 VIA VERDI 7 - 9 E VIA ROSSINI 11, TORINO  
**PROGETTO DEFINITIVO**

- CINO ZUCCHI ARCHITETTI**  
**PROGETTO ARCHITETTONICO**  
 Arch. Cino Zucchi  
 Arch. Michele Como  
 Arch. Valentina Capra
- POLITECNICA**  
**RES. INTEGRAZIONE PRESTAZIONI SPECIALISTICHE**  
 Ing. Aldo Alberto Castro
- PROG. RESTAURO**  
 Arch. Michela Goldoni
- PROG. STRUTTURALE**  
 Ing. Luciano Gasparini
- PROG. ANTINCENDIO**  
 Ing. Marcello Gusso
- PROG. IMPIANTI ELETTRICI**  
 Ing. Federico Gasperini
- COORD. SICUREZZA PROGETTO DIREZIONE LAVORI**  
 Ing. Aldo Alberto Castro
- SOSTENIBILITÀ**  
 Ing. Ferdinando Samò
- BIM**  
 Ing. Marco Magnani

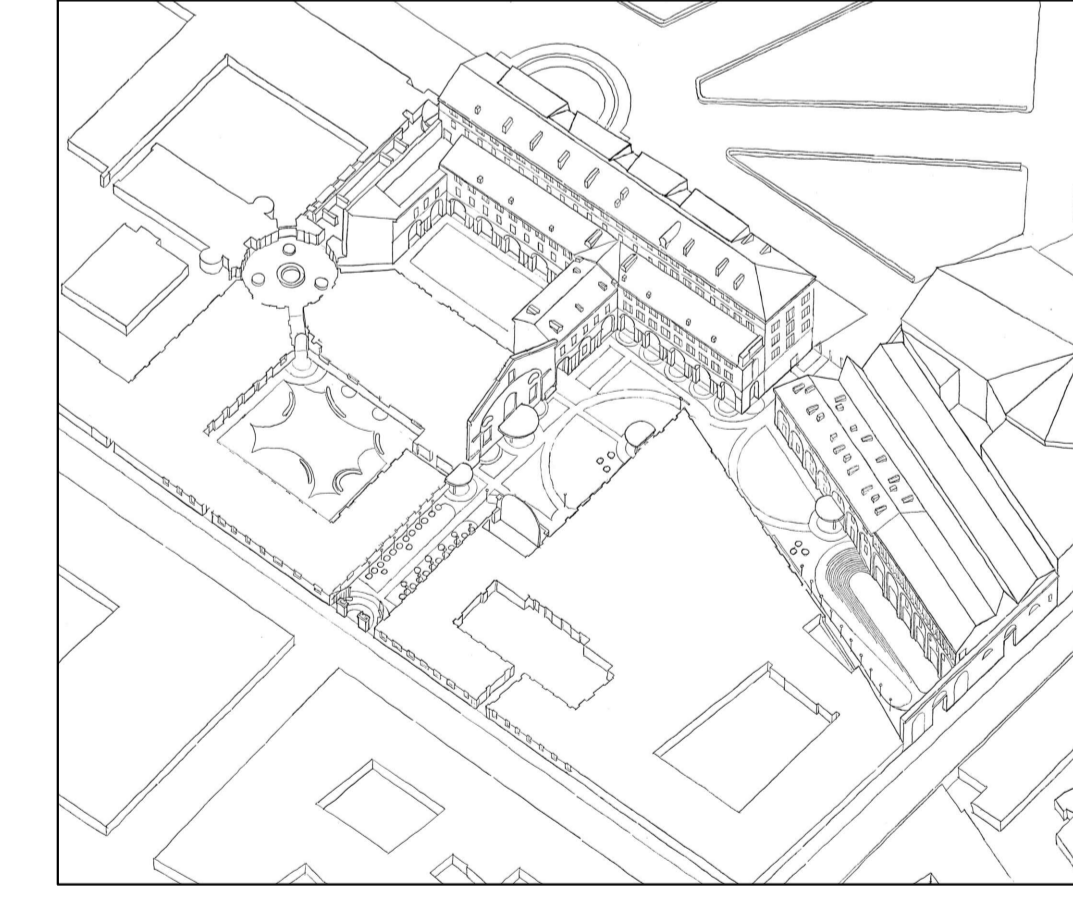

**CONSULENTI**  
**RESTAURO**  
 Arch. Roberto Artoli  
**FONDAZIONE CENTRO CONSERVAZIONE E RESTAURO "La Venaria Reale"**  
 Dott.ssa Daniela Russo  
 Dott.ssa Valeria Pinza  
 Dott. Paolo Luciani

**COST MANAGEMENT**  
 GAD s.r.l.

**SPACE PLANNING AND LAYOUT**  
 TIEMME s.r.l.

**PROGETTAZIONE FACCIATE**  
 Eckersley O'Callaghan s.r.l.

**PROGETTAZIONE ILLUMINOTECNICA**  
 Rossi Bianchi lighting design

**LANDSCAPE DESIGN**  
 Paisa Landscape s.r.l.

**ELABORATO**  
**PROGETTO ARCHITETTONICO - VERIFICHE URBANISTICHE**  
**ALA DEL MOSCA (UMI 5) - SEP STATO DI FATTO**  
**PIANTA PIANO AMMEZZATO - PRIMO**

PARTE D'OPERA	DISCIPLINA	DOC. E PROG.	FASE REV.
0	SF	H002	2 2

Cartella	File name	Prot.	Scala	Formato
30	5175_01_SF_H002_22	5175	1:200	A1+

REV.	DESCRIZIONE	Data	REDAITTO	VERIFICATO	APPROVATO
5					
4					
3					
2	REVISIONE 2	map-24	B. Arcau	M. Como	C. Zucchi
1	REVISIONE 1	map-24	G. Rizzo	M. Como	C. Zucchi
0	EMERSONE	06-23	G. Rizzo	M. Como	C. Zucchi

Il presente progetto è frutto del lavoro dei professionisti associati a Politecnica, a fronte di un impegno globale delle loro risorse.  
 È vietata la riproduzione o l'uso non autorizzato senza permesso scritto dalla POLITECNICA, Soc. Coop.

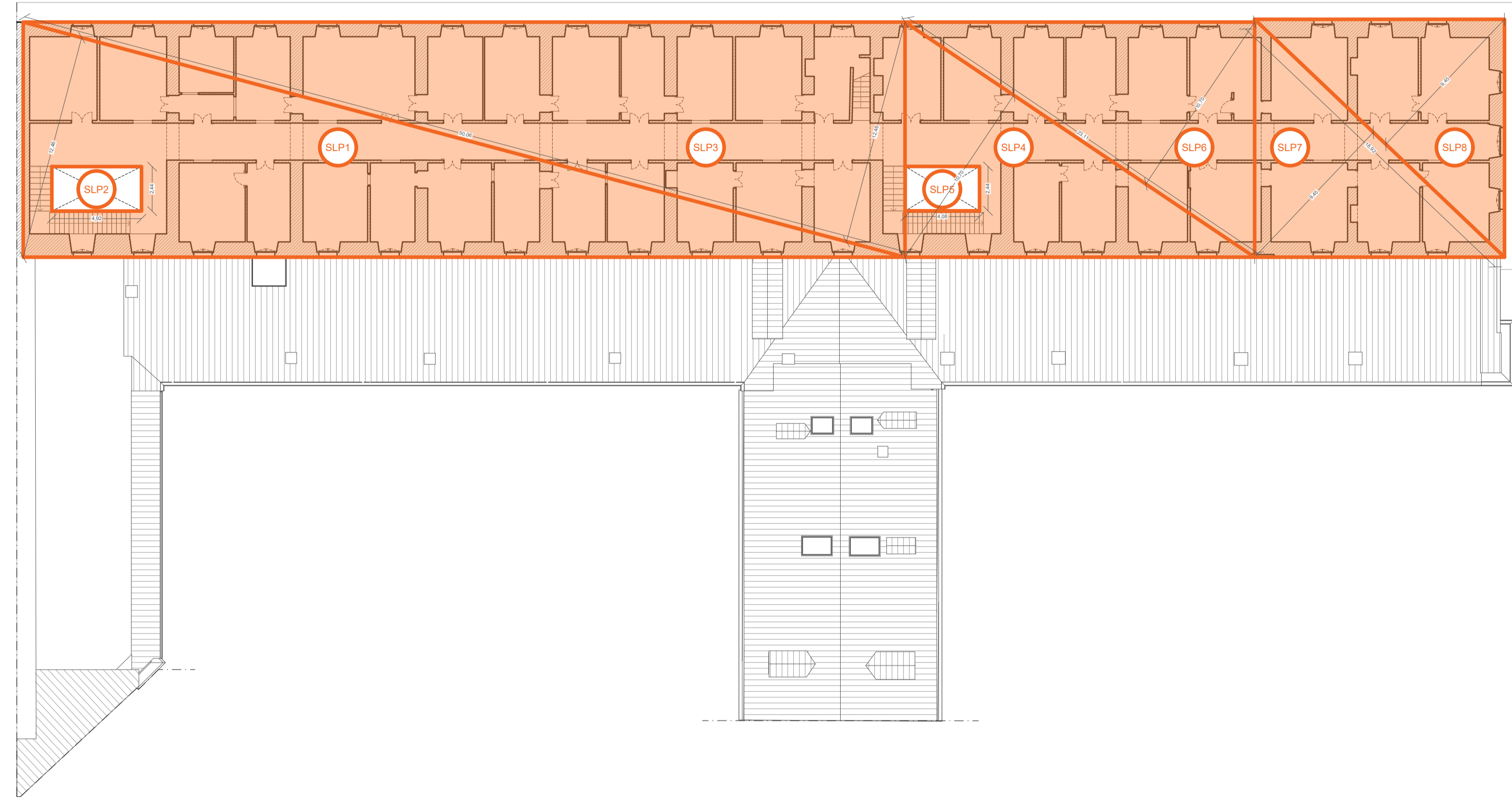

Pianta piano terzo

Ala del Mosca (UMI 5)				
SLP (SUPERFICIE LORDA DI PAVIMENTO): PIANO TERZO UMI5				
CALCOLO AREE CON TRIANGOLAZIONI				
	formula	A	B	superficie mq
SLP1	A'B'2	50,08	12,46	311,87
SLP2	-A'B	4,92	2,44	-12,00
SLP3	A'B'2	50,08	12,46	311,87
SLP4		23,11	10,70	123,64
SLP5	-A'B	4,08	2,44	-9,95
SLP6	A'B'2	23,11	10,70	123,64
SLP7		18,92	9,45	89,40
SLP8		18,92	9,45	89,40
TOTALE PIANO TERZO UMI5				1.028

Ala del Mosca (UMI 10)			
SLP (SUPERFICIE LORDA DI PAVIMENTO)			
COMPUTI ANALITICI DETTAGLIATI			
	Stato di fatto	Stato di progetto	D Sef # Sdp
Piano piano interrato	0 mq	457 mq	457 mq
Piano terra	1.092 mq	981 mq	-50 mq
Piano soppalco	0 mq	109 mq	109 mq
Piano ammezzato	742 mq	900 mq	158 mq
Piano primo	1.705 mq	1.545 mq	-160 mq
Piano secondo	1.031 mq	878 mq	-153 mq
Piano terzo	1.028 mq	875 mq	-153 mq
SLP totale	5.568 mq	5.748 mq	182 mq
Piano quarto - Recupero sottotetto*	0 mq	475 mq*	
SLP totale di progetto		6.223 mq	

\* Superficie derivata dal recupero del sottotetto, come da L.R. n.16 del 04 ottobre 2016 Art5 comma 2, consentita fino ad un massimo del 25% della superficie o del volume legittimamente esistente.

SE (Superficie esodona dal calcolo della SLP)			
Piano sottotetto (N.U.E.A. Art.19-2)	611 mq	247 mq*	
Piano primo interrato (N.U.E.A. Art.20-3)	2.138 mq	1.741 mq	
Locali tecnici ai piani (N.U.E.A. Art.22-5)	32 mq	530 mq	
Superficie scale di sicurezza (N.U.E.A. Art.23-4bis)	1.705 mq	418 mq	
Superficie portico chiuso (Assogestioni ad uso pubblico)	293 mq	293 mq	
Superficie totale costruita	6.085 mq	4.454 mq	

Ala del Mosca (UMI 5) + Pagliere (UMI 10)			
BILANCIAMENTO SLP TOTALE (SUPERFICIE LORDA DI PAVIMENTO)			
	Stato di fatto	Stato di Progetto	D Sef # Sdp
UMI 5	5.568 mq	5.748 mq	182 mq
UMI 10	3.705 mq	3.035 mq	-671 mq
UMI 5 - Piano quarto - Recupero sottotetto*	0 mq	475 mq*	
SLP totale	9.273 mq	9.268 mq	-5 mq

\* Superficie derivata dal recupero del sottotetto, come da L.R. n.16 del 04 ottobre 2016 Art5 comma 2, consentita fino ad un massimo del 25% della superficie o del volume legittimamente esistente.

**LEGENDA:**

- SLP - Perimetri aree ai fini del calcolo SLP
- SE - Perimetri aree ai fini del calcolo SE
- SE - scale di sicurezza tag aree SLP
- SE - portico chiuso tag aree SE

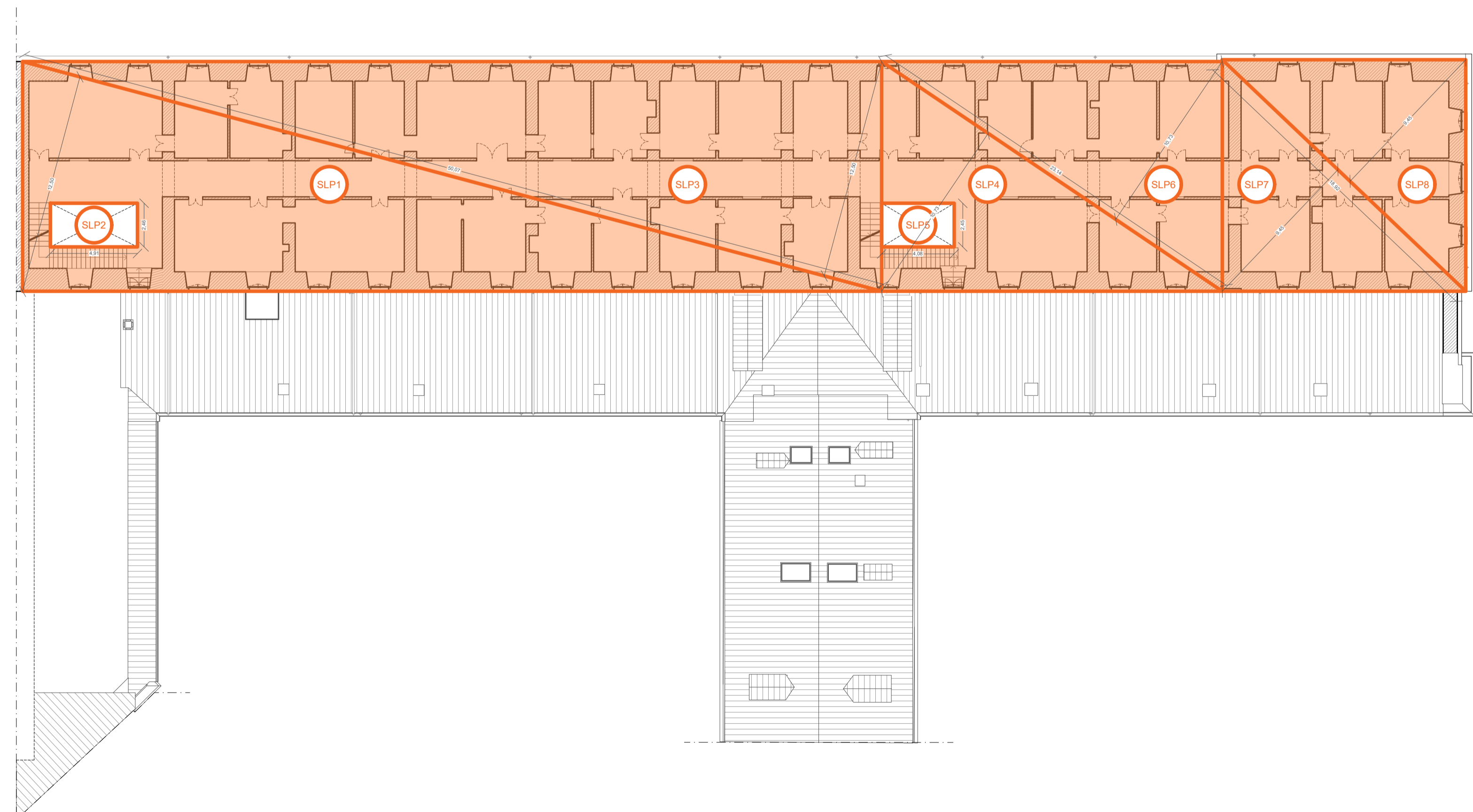
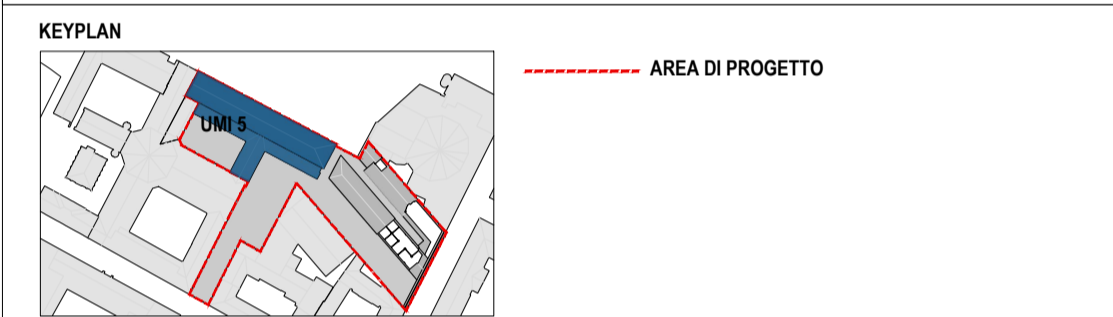

Pianta piano secondo

Ala del Mosca (UMI 5)				
SLP (SUPERFICIE LORDA DI PAVIMENTO): PIANO SECONDO UMI5				
CALCOLO AREE CON TRIANGOLAZIONI				
	formula	A	B	superficie mq
SLP1	A'B'2	50,07	12,50	312,94
SLP2	-A'B	4,91	2,46	-12,08
SLP3	A'B'2	50,07	12,50	312,94
SLP4		23,14	10,73	124,15
SLP5	-A'B	4,08	2,45	-10,00
SLP6	A'B'2	23,14	10,73	124,15
SLP7		18,92	9,45	89,40
SLP8		18,92	9,45	89,40
TOTALE PIANO SECONDO UMI5				1.031

**COMMITTENTE:**  
Fondazione Compagnia di San Paolo

**CAVALLERIZZA REALE DI TORINO**  
ALA DEL MOSCA (UMI5), PAGLIERE (UMI10), PIAZZETTA VASCO E PASSAGGIO CHIARLESE (UMI11)  
VIA VERDI 7 - 9 E VIA ROSSINI 11, TORINO

**PROGETTO DEFINITIVO**

**CINO ZUCCHI ARCHITETTI**  
Arch. Cino Zucchi  
Arch. Michele Como  
Arch. Valentina Capra

**POLITECNICA**  
RES. INTEGRAZIONE PRESTAZIONI SPECIALISTICHE  
Ing. Aldo Alberto Castro

**PROG. RESTAURO**  
Arch. Michela Goldoni

**PROG. STRUTTURALE**  
Ing. Luciano Gasparini

**PROG. ANTINCENDIO**  
Ing. Marcello Gusso

**PROG. IMPIANTI ELETTRICI**  
Ing. Federico Gasperini

**COORD. SICUREZZA PROGETTO DIREZIONE LAVORI**  
Ing. Aldo Alberto Castro

**SOSTENIBILITÀ**  
Ing. Ferdinando Sarno

**BIM**  
Ing. Marco Magnani

**CONSULENTI**  
**RESTAURO**  
Arch. Roberto Artoli  
**FONDAZIONE CENTRO CONSERVAZIONE E RESTAURO "La Venaria Reale"**  
Dott.ssa Daniela Russo  
Dott.ssa Valeria Pinza  
Dott. Paolo Luciani

**COST MANAGEMENT**  
GAD s.r.l.

**SPACE PLANNING AND LAYOUT**  
TIEMME s.r.l.

**PROGETTAZIONE FACCIATE**  
Eckersley O'Callaghan s.r.l.

**PROGETTAZIONE ILLUMINOTECNICA**  
Rossi Bianchi lighting design

**LANDSCAPE DESIGN**  
Paisa Landscape s.r.l.

**ELABORATO**  
**PROGETTO ARCHITETTONICO - VERIFICHE URBANISTICHE**  
ALA DEL MOSCA (UMI 5) - SEP STATO DI FATTO  
PIANTA PIANO SECONDO - TERZO

PARTE D'OPERA	DISCIPLINA	DOC. E PROG.	FASE REV.
0	SF	H003	2 2

Cartella File name: 3D\_5175\_01\_SF\_H003\_22 Prot. 5175 Scala 1:200 Formato A1+

REV.	DESCRIZIONE	Data	REDAITTO	VERIFICATO	APPROVATO
5					
4					
3					
2	REVISIONE 2	map-24	B. Anzani	M. Como	C. Zucchi
1	REVISIONE 1	GL Nota	M. Como	C. Zucchi	
0	EMERSONE	06-23	G. Ricci	M. Como	C. Zucchi

Il presente progetto è frutto del lavoro dei professionisti associati in Politecnica, a fronte di un unico contratto di lavoro associato.  
E' vietata la riproduzione o l'uso non autorizzato senza permesso scritto dalla POLITECNICA, Soc. Coop.

Ala del Mosca (UM5) 10			
SLP (SUPERFICIE LORDA DI PAVIMENTO)			
COMPUTI ANALITICI DETTAGLIATI			
	Stato di fatto	Stato di progetto	D Sdf e S dp
Piano piano interrato	0 mq	457 mq	-457 mq
Piano terra	1.062 mq	981 mq	-81 mq
Piano soppalco	0 mq	105 mq	105 mq
Piano ammezzato	742 mq	500 mq	-242 mq
Piano primo	1.705 mq	1.545 mq	-160 mq
Piano secondo	1.631 mq	878 mq	-753 mq
Piano terzo	1.028 mq	875 mq	-153 mq
<b>SLP totale</b>	<b>5.564 mq</b>	<b>5.745 mq</b>	<b>182 mq</b>

Piano quarto - Recupero sottotetto*	0 mq	475 mq*	
<b>SLP totale di progetto</b>		<b>6.220 mq</b>	

\* Superficie derivata dal recupero del sottotetto, come da L.R. n. 16 del 04 ottobre 2016 Art5 comma 2, consentita fino ad un massimo del 25% della superficie o del volume inglobamente esistente

SE (Superficie esclusa dal calcolo della SLP)			
Piano sottotetto (N.U.E.A. Art.19-2)	611 mq	247 mq*	
Piano primo interrato (N.U.E.A. Art.20-3)	2.138 mq	1.741 mq	
Locali tecnici ai piani (N.U.E.A. Art.22-5)	32 mq	530 mq	
Superficie scale di sicurezza (N.U.E.A. Art.23-4bis)	1.105 mq	1.105 mq	
Superficie portico chiuso (Assogestioni ad uso pubblico)	293 mq	293 mq	
<b>Superficie totale costruita</b>	<b>6.565 mq</b>	<b>6.454 mq</b>	

Ala del Mosca (UM5) + Pagliere (UM10)			
BILANCIAMENTO SLP TOTALE (SUPERFICIE LORDA DI PAVIMENTO)			
	Stato di fatto	Stato di Progetto	D Sdf e S dp
UM5	5.564 mq	5.745 mq	182 mq
UM10	3.705 mq	3.035 mq	-671 mq
<b>UM5 - Piano quarto - Recupero sottotetto*</b>	<b>9.270 mq</b>	<b>8.781 mq</b>	<b>-489 mq</b>
<b>SLP totale</b>	<b>9.270 mq</b>	<b>8.280 mq</b>	<b>-1.000 mq</b>

\* Superficie derivata dal recupero del sottotetto, come da L.R. n. 16 del 04 ottobre 2016 Art5 comma 2, consentita fino ad un massimo del 25% della superficie o del volume inglobamente esistente

**LEGENDA:**

- SLP
- SE
- SE - scale di sicurezza
- SE - portico chiuso
- Perimetri aree ai fini del calcolo SLP
- Perimetri aree ai fini del calcolo SE
- tag aree SLP
- tag aree SE

**KEYPLAN**

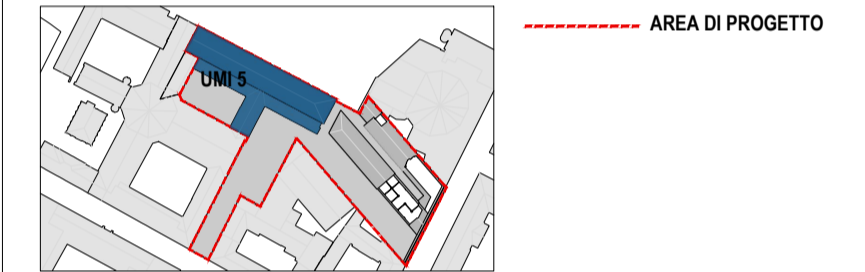

Ala del Mosca (UM5)				
SE (SUPERFICIE ESCLUSA DAL CALCOLO DELLA SLP); PIANO SOTTOTETTO UM5				
COMPUTI ANALITICI DETTAGLIATI				
	formula	A	B	superficie mq
SE1	A*B/2	80,40	10,35	416,07
SE2		80,40	10,35	415,27
<b>TOTALE PIANO SOTTOTETTO UM5</b>				<b>831,34</b>

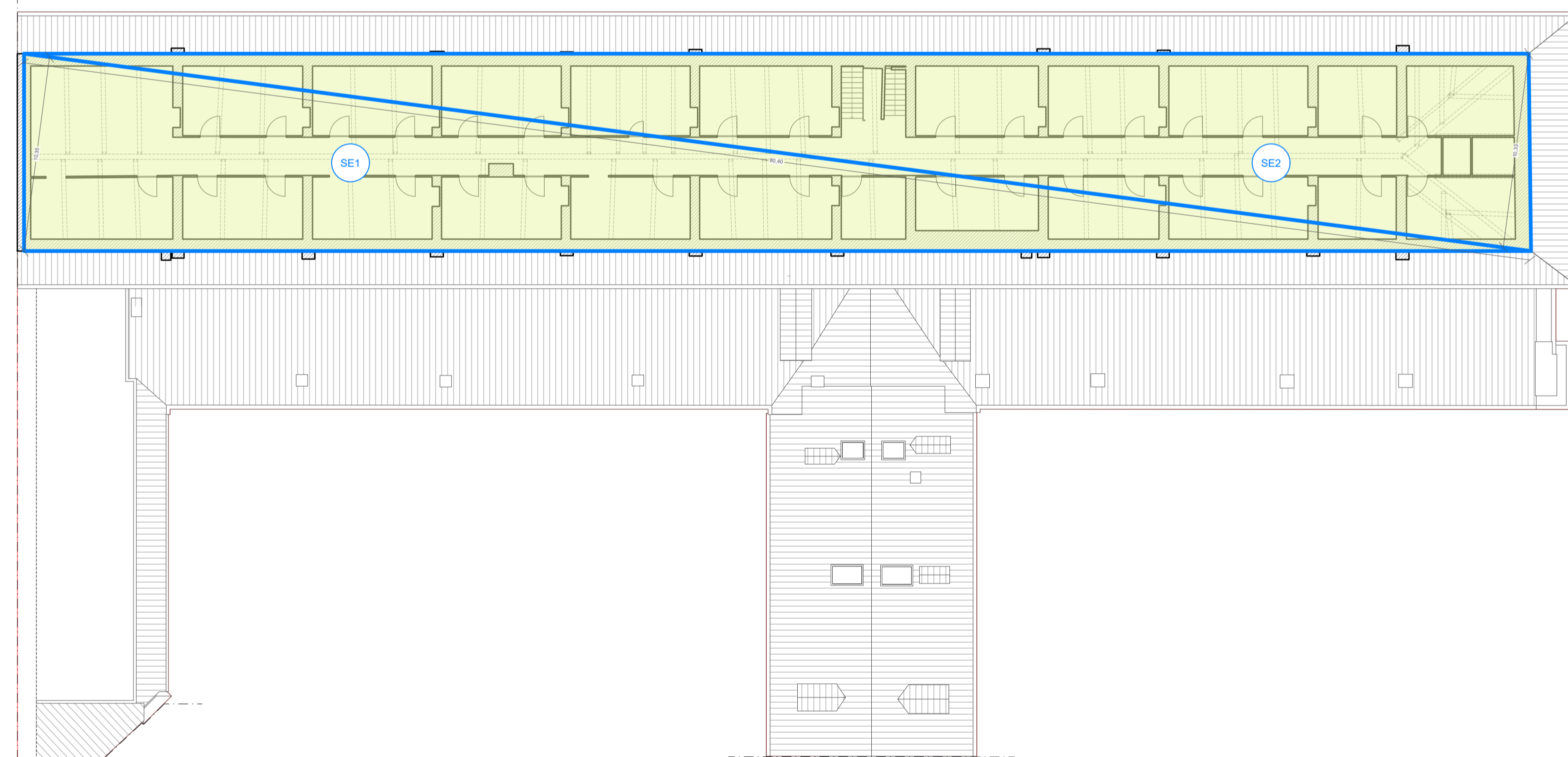

Pianta piano sottotetto

COMMITTENTE:  
**Fondazione Compagnia di San Paolo**  
**CAVALLERIZZA REALE DI TORINO**  
 ALA DEL MOSCA (UM5), PAGLIERE (UM10), PIAZZETTA VASCO E PASSAGGIO CHIARLESE (UM11)  
 VIA VERDI 7 - 9 E VIA ROSSINI 11, TORINO  
**PROGETTO DEFINITIVO**

- CINO ZUCCHI ARCHITETTI**  
 Arch. Cino Zucchi  
 Arch. Michele Corno  
 Arch. Valentina Capra
- POLITECNICA**  
**RES. INTEGRAZIONE PRESTAZIONI SPECIALISTICHE**  
 Ing. Aldo Alberto Castro
- PROG. RESTAURO**  
 Arch. Michela Goldoni
- PROG. STRUTTURALE**  
 Ing. Luciano Gasparini
- PROG. ANTINCENDIO**  
**PROG. IMPIANTI MECCANICI**  
 Ing. Marcello Gusso
- PROG. IMPIANTI ELETTRICI**  
 Ing. Federico Gasperini
- COORD. SICUREZZA PROGETTO**  
**DIREZIONE LAVORI**  
 Ing. Aldo Alberto Castro
- SOSTENIBILITÀ**  
 Ing. Ferdinando Sarno
- BIM**  
 Ing. Marco Magnani

**CONSULENTI**  
**RESTAURO**  
 Arch. Roberto Artoli

**FONDAZIONE CENTRO CONSERVAZIONE E RESTAURO "La Venaria Reale"**  
 Dott.ssa Daniela Russo  
 Dott.ssa Valeria Pinza  
 Dott. Paolo Luciani

**COST MANAGEMENT**  
 GAD s.r.l.

**SPACE PLANNING AND LAYOUT**  
 TIEMME s.r.l.

**PROGETTAZIONE FACCIATE**  
 Eckersley O'Callaghan s.r.l.

**PROGETTAZIONE ILLUMINOTECNICA**  
 Rossi Bianchi lighting design

**LANDSCAPE DESIGN**  
 Paisa Landscape s.r.l.

**CZA** **POLITECNICA**  
 BUILDING FOR HUMANS  
 Cino Zucchi Architeti

ELABORATO  
**PROGETTO ARCHITETTONICO - VERIFICHE URBANISTICHE**  
**ALA DEL MOSCA (UM5) - SEP STATO DI FATTO**  
**PIANTA PIANO QUARTO**

PARTE D'OPERA	DISCIPLINA	DOC. E PRODO.	FASE	REV.
<b>0</b>	<b>SF</b>	<b>H004</b>	<b>2</b>	<b>2</b>

Cartella	File name	Prot.	Scala	Formato
<b>3D</b>	<b>5175_01_SF_H004_22</b>	<b>5175</b>	<b>1:200</b>	<b>A1+</b>

REV.	DESCRIZIONE	Data	REDAITTO	VERIFICATO	APPROVATO
5					
4					
3					
2	REVISIONE 2	map-24	B. Arcau	M. Corno	M. Corno
1	REVISIONE 1	IMP-24	G. Rizzo	M. Corno	M. Corno
0	EMERSONE	06-23	G. Rizzo	M. Corno	C. Zucchi

Il presente progetto è frutto del lavoro dei professionisti associati a Politecnica, a termine di legge tutti i diritti sono riservati.  
 È vietata la riproduzione o qualsiasi forma senza autorizzazione di POLITECNICA, Soc. Coop.