

# COMUNE DI TORINO

VIA CERVINO, N. 24

## STUDIO TECNICO PALMIERI

Viale XXV Aprile, n. 159/7 - 10131 Torino (TO) - Tel. 3393660653

E-mail: studio-palmieri@libero.it

E-mail PEC: giovanni.palmieri@geopec.it

La Proprieta':

**BEATRICE GIULIO**,  
nato a Torino (TO) il 25/10/1966  
CF: BTRGLI66R25L219X  
residente in Torino (TO)  
Corso Duca Degli Abruzzi, n. 28 CAP 10129

**CANO CLAUDIA**,  
nato a Torino (TO) il 18/01/1966  
CF: CNAULD66A58L219I  
residente in Torino (TO)  
Corso Duca Degli Abruzzi, n. 28 CAP 10129

Il Committente:

**BEATRICE GIULIO**,  
nato a Torino (TO) il 25/10/1966  
CF: BTRGLI66R25L219X  
residente in Torino (TO)  
Corso Duca Degli Abruzzi, n. 28 CAP 10129

IL Progettista:

**PALMIERI Giovanni**  
PLM GNN 490221156D

Timbro e Firma:



Tavola:

1

OGGETTO:

P.D.C. (Permesso di Costruire)  
Art. 14 del D.P.R. 380/2001 e  
Art. 5, comma 9-14 della Legge n. 106/2011

Scala:

Varie

Richiesta di permesso di costruire in deroga, ai sensi dell'art. 14 del D.P.R. 380/2001 e dell'Art. 5, comma 9-14 della Legge n. 106/2011, per cambio di destinazione d'uso da unità produttiva a nuova unità residenziale

Data:

OTTOBRE  
2022

- Dichiaro di non essere in stato di sospensione o revoca dell'esercizio della professione;
- Dichiaro di effettuare la presentazione del seguente atto su incarico del committente;
- Dichiaro che la copia digitale è conforme al presente cartaceo.

Aggiornamenti:

Elaborazione grafica:

### STATO Autorizzato

#### Piano Primo (2° f.t.)

H = 5,40 m

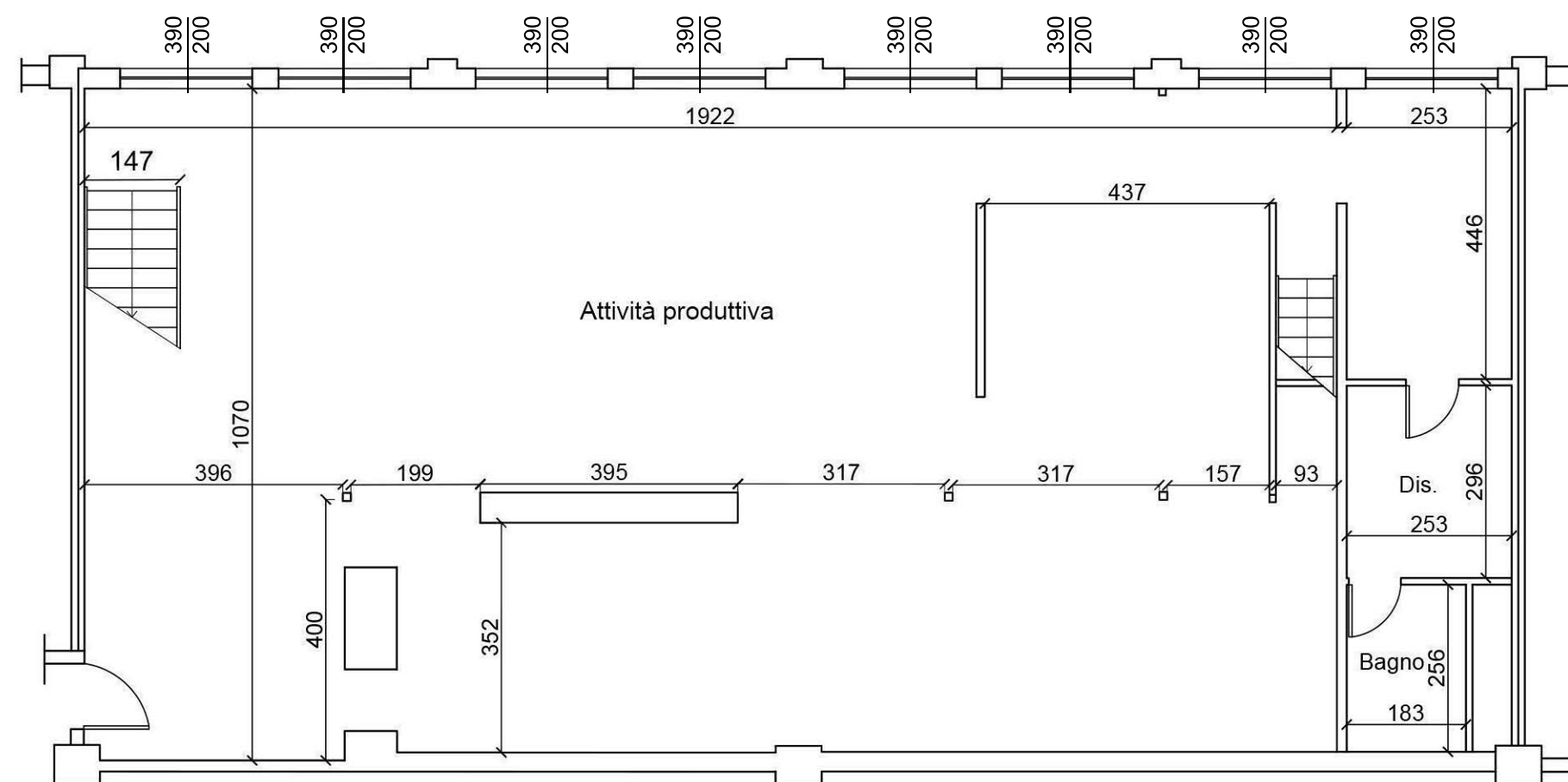

#### Piano Primo - Soppalco (2° f.t.)

H = 2,40 m

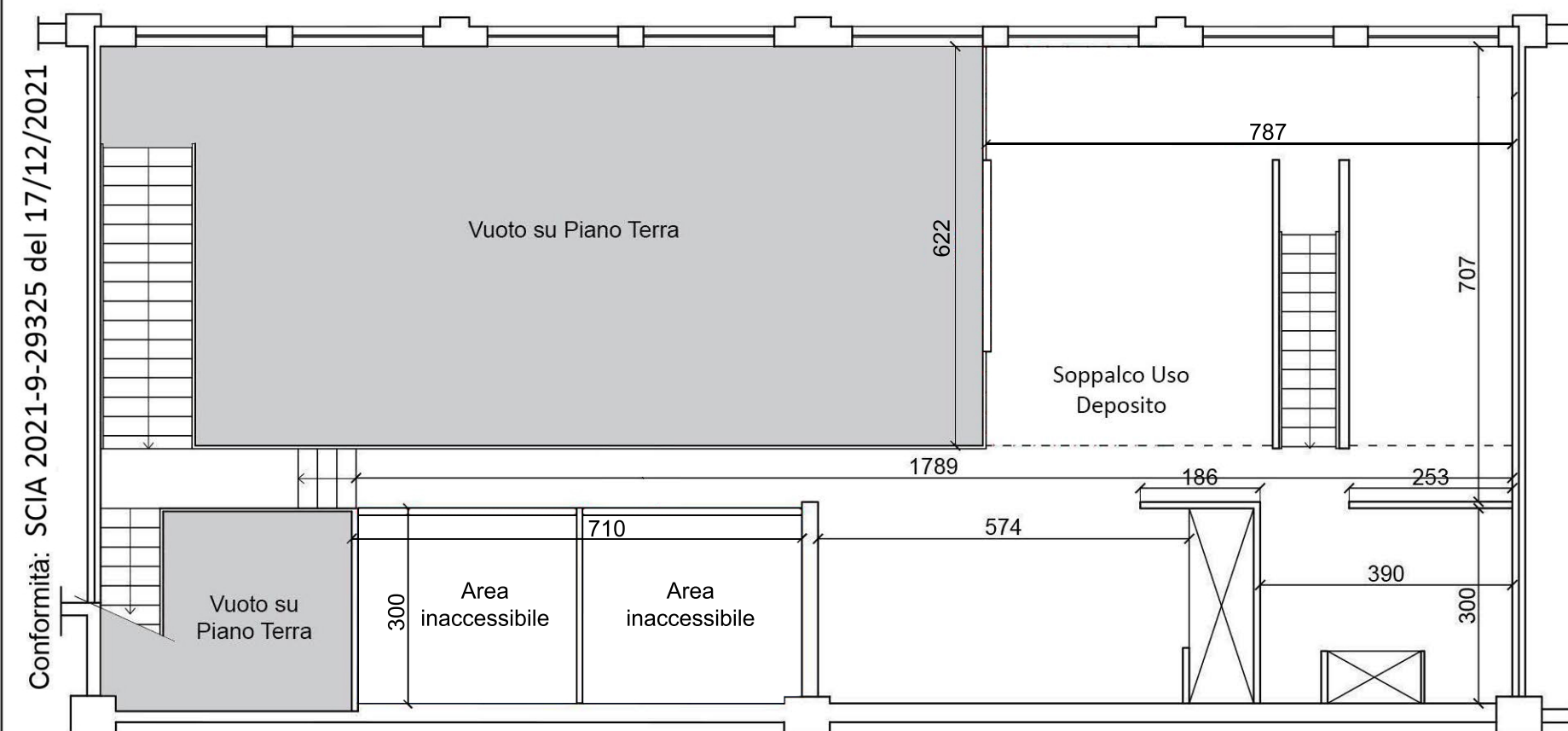

### STATO di Progetto

#### Piano Primo (2° f.t.)

H = 5,40 m

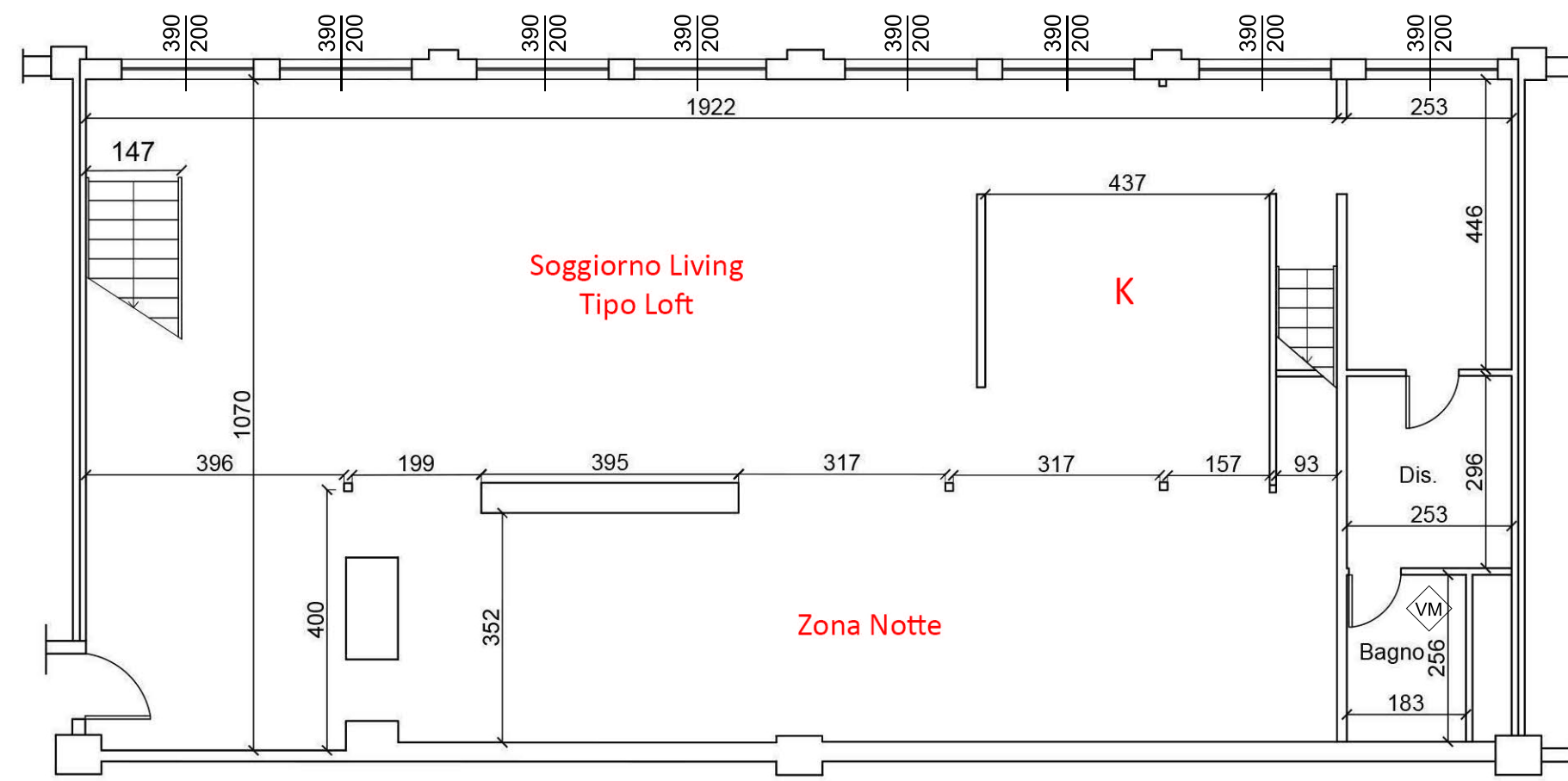

#### Piano Primo - Soppalco (2° f.t.)

H = 2,40 m

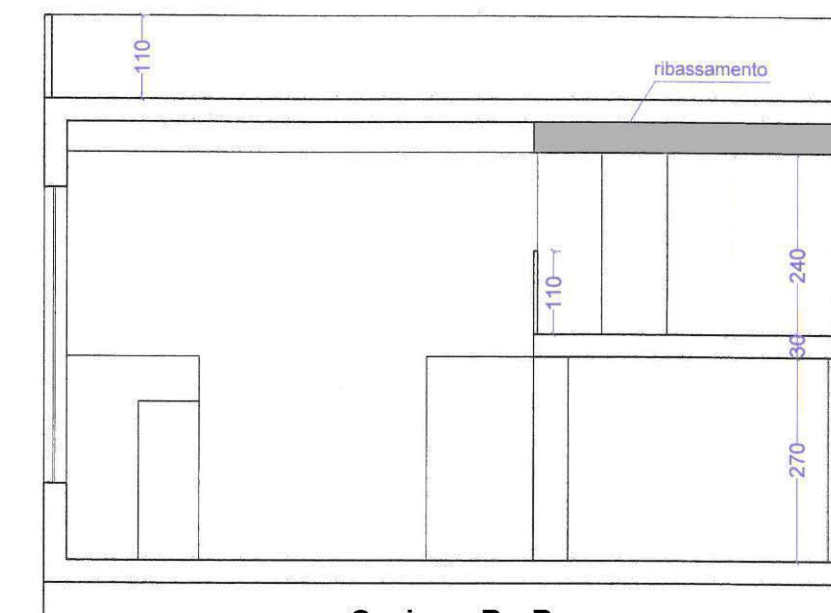
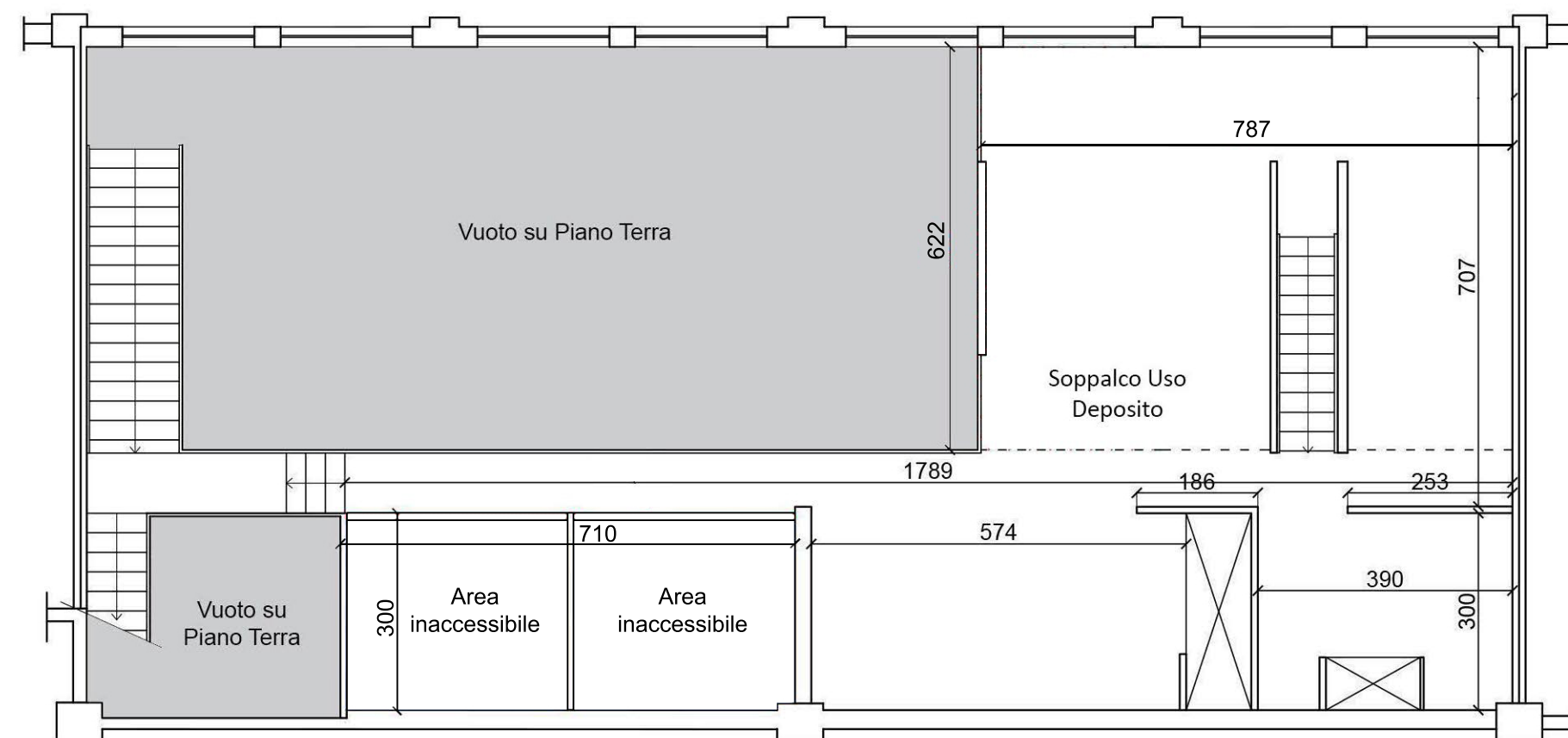

Sezione B - B