Comune di Torino
Città Metropolitana di Torino

I richiedenti : La Favorita S.R.L.
C.F. / P.IVA 11549280011
C.so Duca Degli Abruzzi 6
10128 Torino (TO)

Ubicazioni : Via Bellardi, 29
Via Basse di Dora, 11
10146 - Torino (TO)

C.so Brunelleschi, 12 / 14
10141 - Torino (TO)

Permesso di costruire in deroga
per riqualificazione di area industriale urbana

DPR 380 del 6 Giugno 2001 art. 14 e Legge 106 / 2011 art. 5

Oggetto:Verifica Superficie Lorda di Pavimento

ME ENGINEERING srl
Via Filonzo n. 51 - 10152 - Casalle Torinese (TO)
Tel +39 011 991.27.53 -+39 011 996.24.42 Fax +39 011 991.33.91
Partita IVA: 10950730012 - E-Mail: info @ meengineering.it - PEC: meworld @ pec.it

apave Certification ISO 9001

Progettista:
in qualità di direttore tecnico ME Engineering srl

I Richiedenti

Ordine degli Ingegneri della Provincia di Torino
Ing. Marco Bertolotto
n. iscrizione 8547

Progetti:2018-2018-065 (MI Engineering - Chiara - C.so Brunelleschi) / 2018-2018-065 (MI Engineering - Chiara - Bellardi, Basse, Bellardi/C.SO_Brunelleschi) / 2018-2018-065 (_presentazione)/1_Pratica_edilizia/02_PdC_consegna

Direttore della progettazione	Responsabile Qualità	TAVOLA BE14	Rev.	Data	
			3	22/11/2022	Sostituzione elaborato
			2	22/10/2021	Sostituzione elaborato
			1	15/03/2021	Sostituzione elaborato
		2018-065/MI	0	10/07/2020	Presentazione

Questo disegno è di proprietà riservata, pertanto ne è vietata la riproduzione anche parziale, nonché la presentazione a terzi senza autorizzazione dello Studio.

scala 1:200 — 0 5 10 20 m

TABELLA G	SUPERFICIE LORDA DI PAVIMENTO (SLP)	
	FUNZIONE COMMERCIALE	
1	SLP Piano 1 F.T. (Tab. C)	816,40
2	SLP Commerciale Totale	816,40
	FUNZIONE TERZIARIO (deposito mercato)	
3	SLP Piano Terra (Tab. C)	1559,95
4	SLP Terziario Totale	1559,95
	FUNZIONE RESIDENZIALE	
5	SLP Piano 2 F.T. (Tab. D)	1768,41
6	SLP Piano 3 F.T. (Tab. E)	1660,56
7	SLP Piano 4 F.T. (Tab. F)	1052,15
8	SLP generale vano scale	0,00
	SLP Residenziale Totale	4480,11
	TOTALE	6859,50

TABELLA I	VOLUME (V)	
	FUNZIONI PRODUTTIVE	
1	SLP Piano 1 F.T. (Tab. G) H 4,90	3837,24
2	VOLUME Commerciale Totale	3837,24
	FUNZIONE TERZIARIO (deposito mercato)	
3	SLP Piano Terra (Tab. G) H 4,90	7531,27
4	VOLUME Terziario Totale	7531,27
	FUNZIONE RESIDENZIALE	
5	SLP Piano 2 F.T. (Tab. G) H 3,10	5482,08
6	SLP Piano 3 F.T. (Tab. G) H 3,10	5153,93
7	SLP Piano 4 F.T. (Tab. G) H 3,30	3472,68
8	SLP generale vano scale	0,00
	VOLUME Residenziale Totale	14108,68
	TOTALE	25477,08

Estratto sezione AA' - Scala 1:200

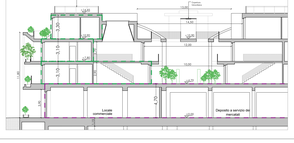

Pianta Piano Primo f.t. - Scala 1:200

Verifiche - Pianta Piano Primo f.t. - Scala 1:200

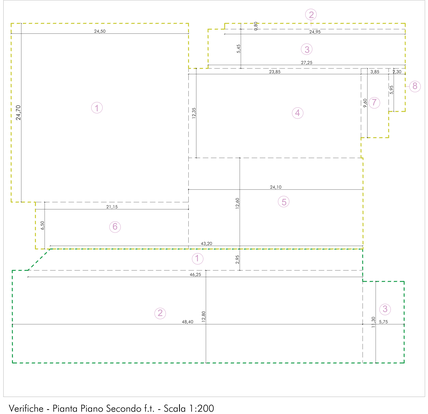

TABELLA C	SUPERFICIE LORDA DI PAVIMENTO (SLP) Piano primo f.t. - commerciale	
Ref.	Dimensioni planimetriche	Superficie (mq)
1	(46,25 + 42,25 + 2,90)*2=	135,86
2	(48,4 x 12,8) =	619,52
3	(11,3 x 5,75) =	64,98
	SLP Commerciale TOTALE	816,40
1	(24,5 x 24,7) =	605,15
2	(24,95+5,8) =	15,96
3	(27,25 x 5,45) =	148,51
4	(10,85 x 12,35) =	294,12
5	(24,1 x 12,6) =	303,66
6	(21,15 x 6,5) =	137,48
7	(5,85 x 9,6) =	56,16
8	(2,3 x 5,95) =	13,69
	SLP Terziaria TOTALE	1559,95
	TOTALE	2376,38

Pianta Piano Terzo f.t. - Scala 1:200

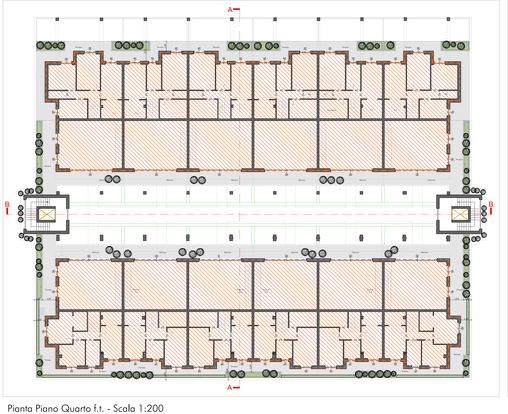

Verifiche - Pianta Piano Terzo f.t. - Scala 1:200

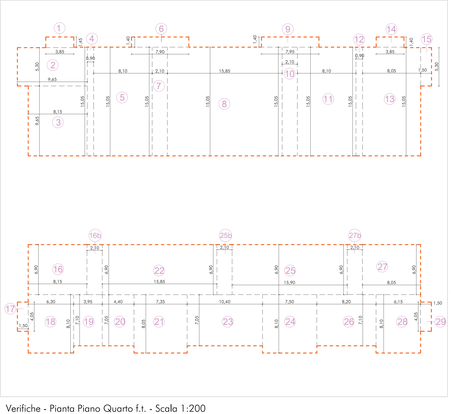

TABELLA E	SUPERFICIE LORDA DI PAVIMENTO (SLP) Piano terzo f.t. - Residenziale	
Ref.	Dimensioni planimetriche	Superficie (mq)
1	(3,85 x 7,45) =	5,58
2	(9,65 x 5,3) =	51,15
3	(8,15 x 9,65) =	78,65
4	(0,9 x 15,05) =	13,55
5	(8,1 x 15,05) =	121,91
6	(7,9 x 1,4) =	11,06
7	(2,1 x 15,05) =	31,61
8	(15,85 x 15,05) =	238,54
9	(2,95 x 1,4) =	11,13
10	(2,1 x 15,05) =	31,61
11	(8,1 x 15,05) =	121,91
12	(0,9 x 15,05) =	13,55
13	(8,05 x 15,05) =	121,15
14	(3,85 x 1,4) =	5,39
15	(1,3 x 5,3) =	7,25
16	(8,15 x 6,9) =	56,24
16b	(2,1 x 6,9) =	14,49
17	(1,5 x 4,05) =	6,08
18	(6,3 x 8,1) =	51,03
19	(5,95 x 7,1) =	42,25
20	(4,4 x 7,05) =	31,02
21	(7,35 x 8,05) =	59,17
22	(15,85 x 6,9) =	109,37
23	(10,4 x 7,05) =	73,32
24	(7,5 x 8,1) =	60,75
25	(15,9 x 6,9) =	109,71
25b	(2,1 x 6,9) =	14,49
26	(8,2 x 7,1) =	58,22
27	(8,05 x 6,9) =	55,55
27b	(2,1 x 6,9) =	14,49
28	(6,15 x 8,1) =	49,82
29	(1,5 x 4,05) =	6,08
	TOTALE	1662,55

Pianta Piano Secondo f.t. - Scala 1:200

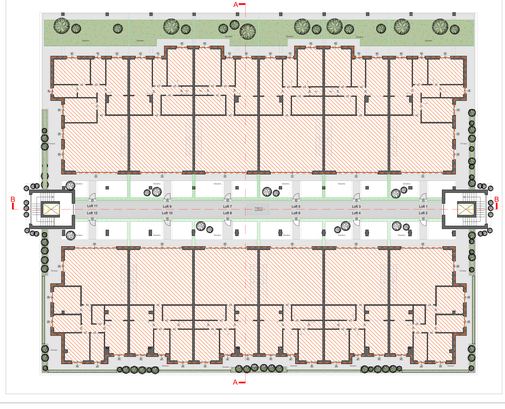

Verifiche - Pianta Piano Secondo f.t. - Scala 1:200

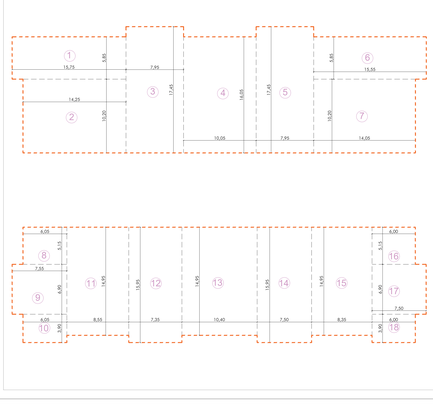

TABELLA D	SUPERFICIE LORDA DI PAVIMENTO (SLP) Piano secondo f.t. - Residenziale	
Ref.	Dimensioni planimetriche	Superficie (mq)
1	(15,75 x 5,85) =	92,14
2	(14,25 x 10,2) =	145,35
3	(7,95 x 17,45) =	138,73
4	(10,05 x 16,05) =	161,38
5	(7,95 x 17,45) =	138,73
6	(15,55 x 5,85) =	90,97
7	(14,05 x 10,2) =	143,31
8	(6,05 x 5,15) =	31,16
9	(7,55 x 6,9) =	52,10
10	(6,05 x 3,9) =	23,60
11	(8,55 x 14,95) =	127,82
12	(7,35 x 15,95) =	117,23
13	(10,4 x 14,95) =	155,48
14	(7,5 x 15,95) =	119,63
15	(8,35 x 14,95) =	124,83
16	(6 x 5,15) =	30,90
17	(7,5 x 6,9) =	51,75
18	(6 x 3,9) =	23,40
	TOTALE	1768,41

Pianta Piano Quarto f.t. - Scala 1:200

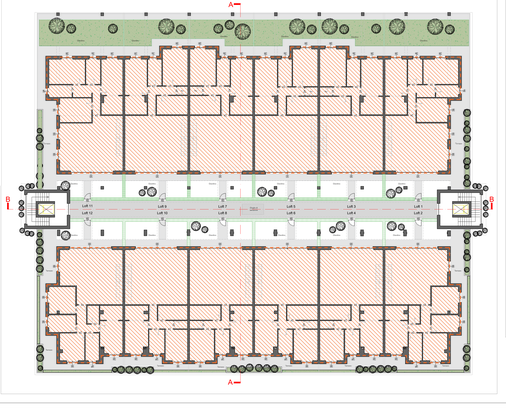

Verifiche - Pianta Piano Quarto f.t. - Scala 1:200

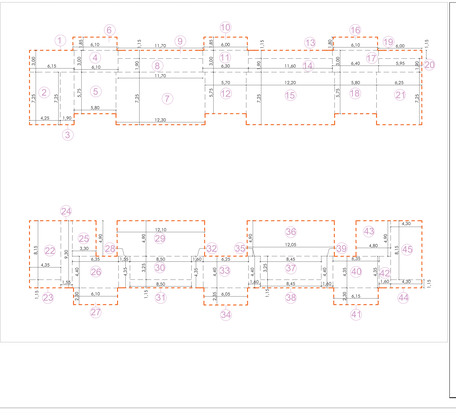

TABELLA F	SUPERFICIE LORDA DI PAVIMENTO (SLP) Piano quarto f.t. - Residenziale	
Ref.	Dimensioni planimetriche	Superficie (mq)
1	(6,15 x 3) =	18,45
2	(4,25 x 7,25) =	30,81
3	(1,9 x 7,25) =	13,78
4	(6,1 x 3) =	18,30
5	(5,8 x 5,75) =	33,35
6	(6,1 x 1,85) =	11,29
7	(12,3 x 7,25) =	89,18
8	(11,7 x 1,9) =	22,23
9	(11,7 x 1,15) =	13,46
10	(6 x 1,85) =	11,10
11	(6,3 x 3) =	18,90
12	(5,7 x 5,75) =	32,78
13	(11,6 x 1,15) =	13,34
14	(11,6 x 1,9) =	22,04
15	(12,2 x 7,25) =	88,45
16	(6,1 x 1,8) =	10,98
17	(5,4 x 3) =	16,20
18	(5,8 x 5,75) =	33,35
19	(2,15 x 3) =	6,45
20	(5,95 x 1,9) =	11,31
21	(6,25 x 7,25) =	45,31
22	(4,35 x 8,15) =	35,45
23	(4,35 x 1,15) =	5,00
24	(1,15 x 9,3) =	14,42
25	(3,3 x 4,9) =	16,17
26	(6,35 x 4,4) =	27,94
27	(6,1 x 2,3) =	14,03
28	(1,55 x 4,25) =	6,59
29	(12,1 x 4,9) =	59,29
30	(8,5 x 3,25) =	27,63
31	(8,6 x 1,15) =	9,89
32	(1,6 x 4,35) =	6,96
33	(6,25 x 4,4) =	27,50
34	(6,05 x 2,35) =	14,22
35	(1,6 x 4,4) =	7,04
36	(12,05 x 4,9) =	59,05
37	(8,45 x 3,25) =	27,46
38	(8,45 x 1,15) =	9,72
39	(1,6 x 4,4) =	7,04
40	(6,35 x 4,35) =	27,62
41	(6,15 x 2,3) =	14,15
42	(1,6 x 4,35) =	6,96
43	(4,8 x 4,9) =	23,52
44	(4,3 x 1,15) =	4,95
45	(6,3 x 8,15) =	51,35
	TOTALE	1052,15