

Comune di Torino
Città Metropolitana di Torino

I richiedenti :
La Favorita S.R.L.
C.F. / P.IVA 11549280011
Via Bligny 5
10122 Torino (TO)

Ubicazioni :
Via Bellardi, 29
Via Basse di Dora, 11
10146 - Torino (TO)

C.so Brunelleschi, 12 / 14
10141 - Torino (TO)

**Permesso di costruire in deroga
per riqualificazione di area industriale urbana**

DPR 380 del 6 Giugno 2001 art. 14 e Legge 106 / 2011 art. 5

Oggetto: Stato di fatto + Verifica superficie lorda pavimento

ENGINEERING srl
Certification ISO 9001

Italy
Via Filatoio n. 51, 10072 - Caselle Torinese (TO)
Tel +39 011 991.27.53 +39 011 996.24.42 Fax +39 011 991.33.91
Partita IVA: 10957730012 - E-Mail: info@meengineering.it - PEC: meoworld@pec.it

Progettista:
in qualità di direttore tecnico ME Engineering srl

I Richiedenti

MASSIMO BIANCHI
ELENCO SPECIALE DEGLI ISTRUTTORI
Maurizio Scalfaro
n. iscrizione 111111

MASSIMO BIANCHI
ELENCO SPECIALE DEGLI ISTRUTTORI
Maurizio Scalfaro
n. iscrizione 111111

Progetto	Rev.	Data	Descrizione
2018-065/AR	4	03/03/2023	Sostituzione elaborato
	3	22/11/2022	Sostituzione elaborato
	2	22/10/2021	Sostituzione elaborato
	1	11/03/2021	Sostituzione elaborato
	0	10/07/2020	Presentazione

Questo disegno è di proprietà riservata, pertanto ne è vietata la riproduzione anche parziale, nonché la presentazione a terzi senza autorizzazione dello Studio.

Sezione BB - Scala 1:200

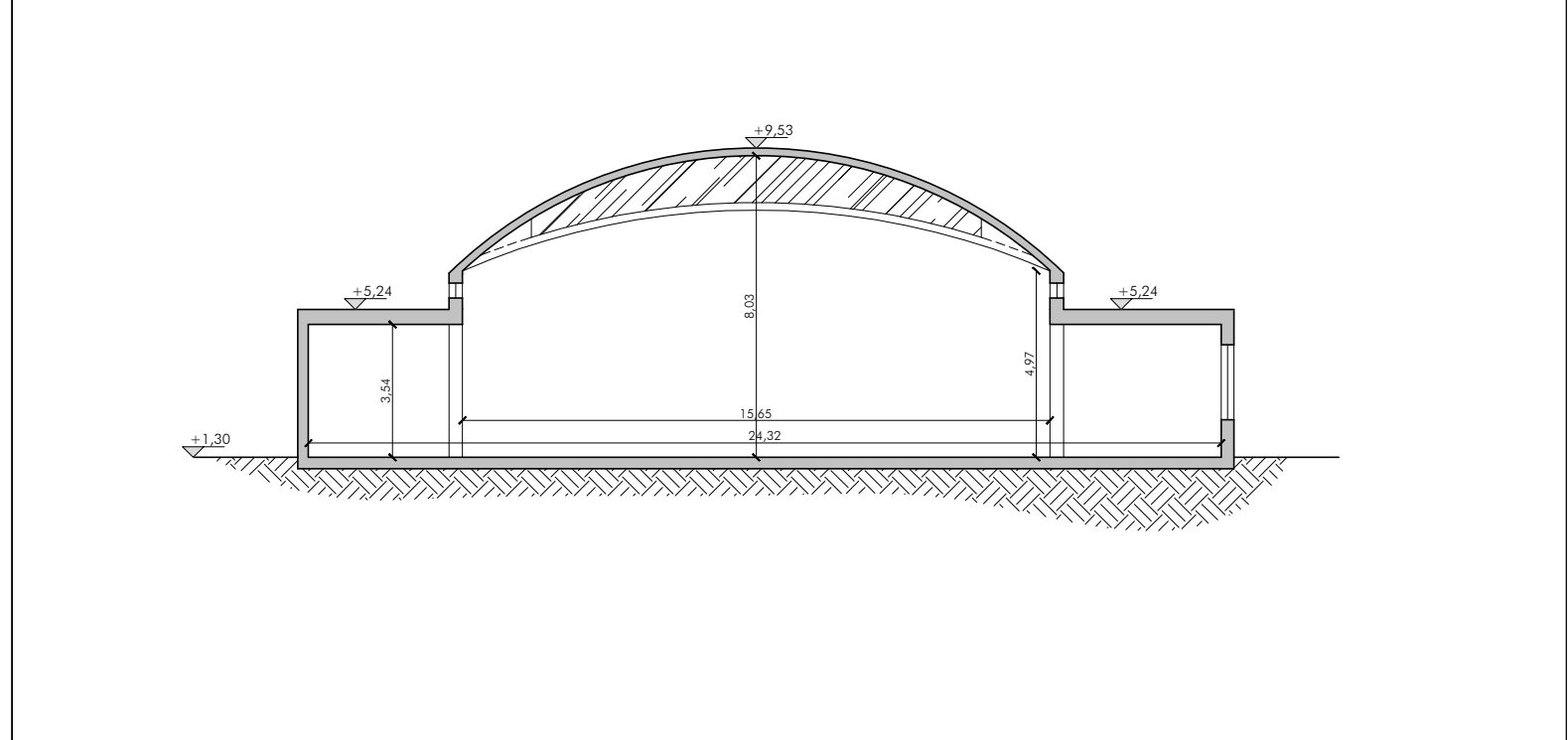

Pianta Piano Primo - Scala 1:200

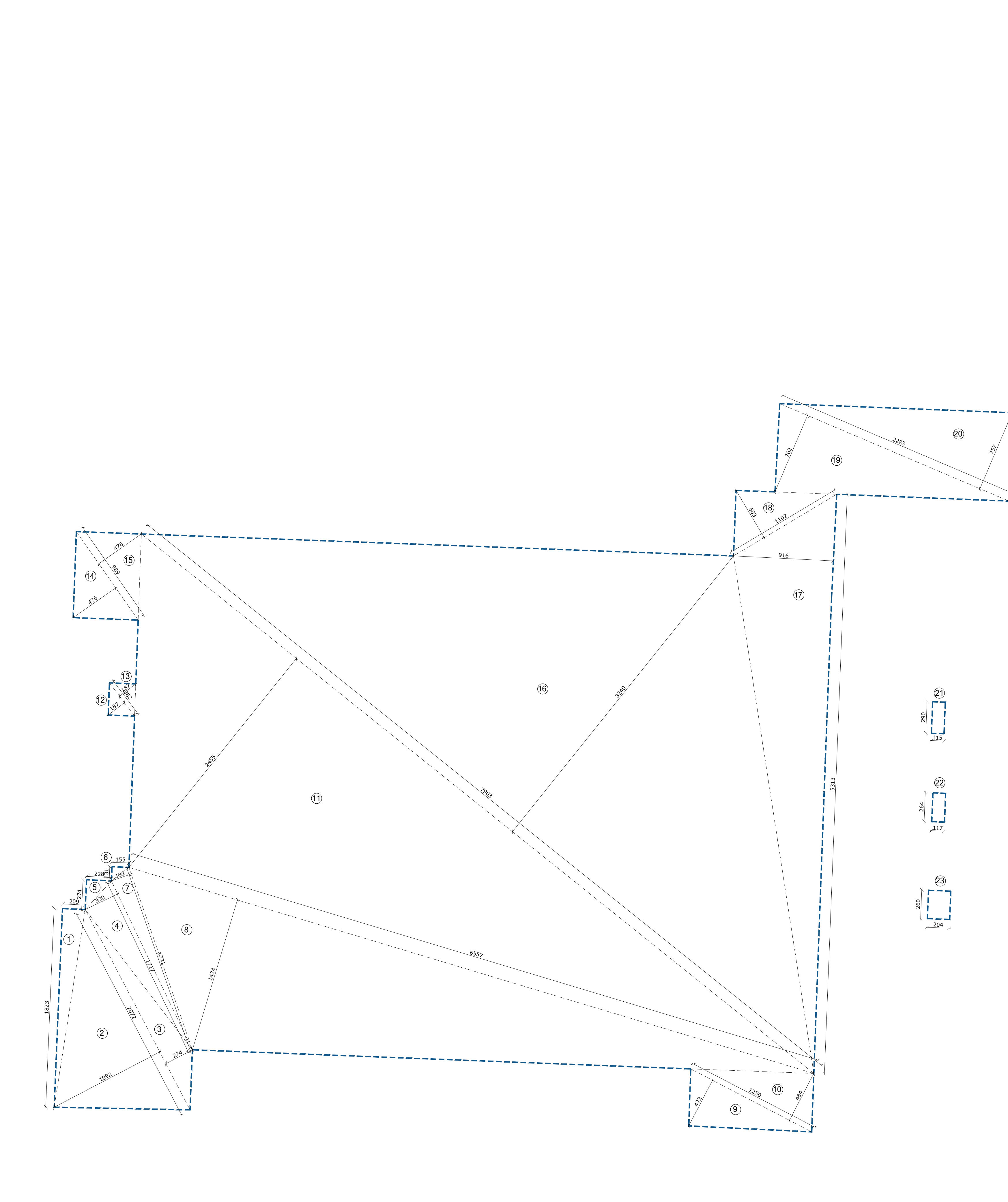
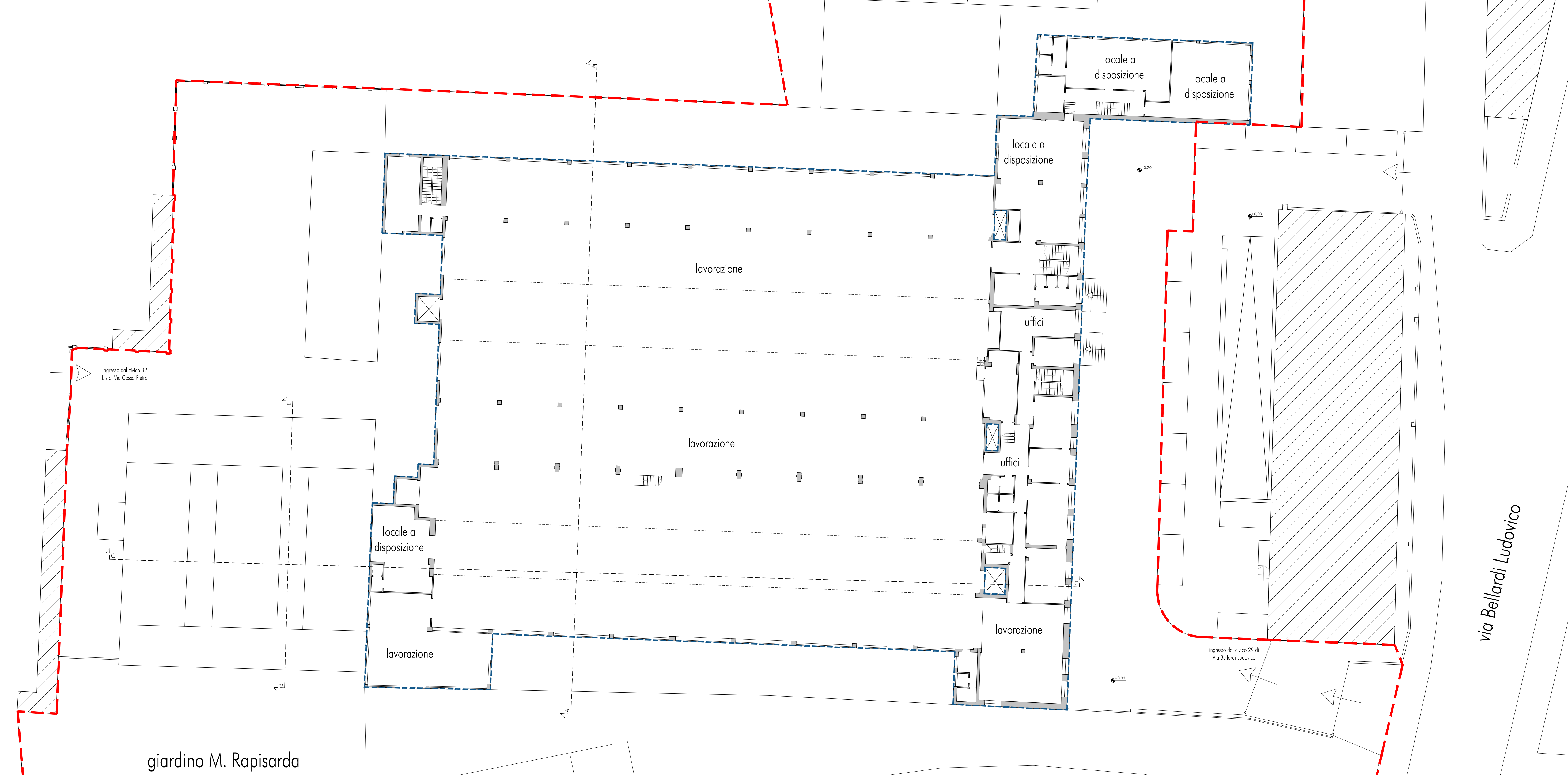

SUPERFICIE LORDA DI PAVIMENTO (SLP) Piano Primo		
Riferimento	Dimensioni planimetriche	Superficie (mq)
1	18,23 x 2,09/2 =	19,05
2	20,72 x 10,92/2 =	113,13
3	20,72 x 2,74/2 =	28,39
4	17,17 x 3,31/2 =	28,33
5	2,28 x 2,74/2 =	3,12
6	1,55 x 1,31/2 =	1,02
7	17,71 x 1,92/2 =	17,00
8	65,57 x 14,34/2 =	470,14
9	12,5 x 4,72/2 =	29,50
10	12,5 x 4,84/2 =	30,25
11	79,03 x 24,55/2 =	970,09
12	3,82 x 1,87/2 =	3,57
13	3,82 x 1,87/2 =	3,57
14	9,89 x 4,76/2 =	23,54
15	9,89 x 4,76/2 =	23,54
16	79,03 x 32,41/2 =	1280,29
17	53,13 x 9,16/2 =	243,34
18	11,02 x 5,03/2 =	27,72
19	22,83 x 7,62/2 =	86,98
20	22,83 x 7,57/2 =	86,41
21	1,15 x 2,91 =	3,34
22	1,17 x 2,64 =	3,09
23	2,04 x 2,41 =	5,38
TOTALE (somma 1-20) - somma 21-23		3477,24

SUPERFICIE LORDA DI PAVIMENTO (SLP) TOTALE ESISTENTE		
TAB/A	SLP piano terra	6027,20
TAB/B	SLP piano primo	3477,24
TOTALE		9504,44