COMUNE DI TORINO

Progetto in deroga ai sensi dell'art. 14 del DPR380/01
per il recupero dell'antico Ristorante della Posta

SITO

Strada comunale di Superga n°323 - TORINO

RISTORANTE
POSTA
CAFFE

PROGETTISTA

Arch. Massimiliano MOSCARELLO
Via Silvio Pellico n°34 - Torino
Tel/Fax 0116680680
E-mail: studiomoscarello@gmail.com

LA PROPRIETA'

Sig. CHIESA CAROLEI Cesare Mario

TAVOLA	N°
INDICAZIONE INTERVENTI PIANTE - PROSPETTI - SEZIONE	02
DATA 11/04/2022	SCALA 1:100

N

INDICAZIONE
Pianta Pi
Scala 1:100

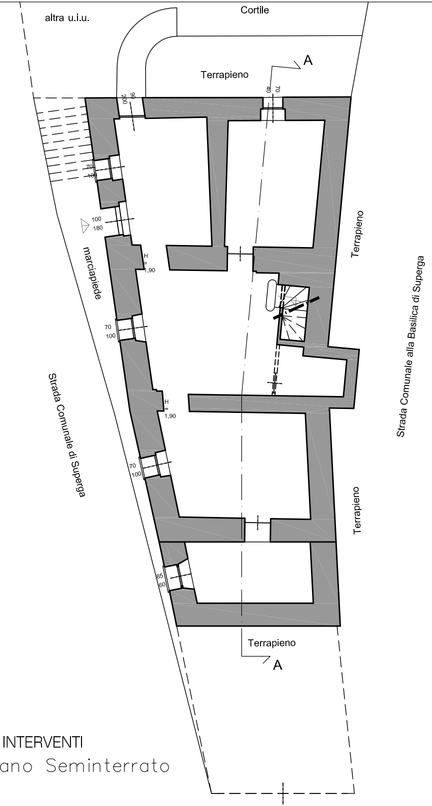
altra u.i.u.
Cortile
Terrapieno
A
90
200
70
40
70
100
100
180
marciapiede
H
1,90
70
100
Terrapieno
Strada Comunale alla Basilica di Superga
H
1,90
70
100
Strada Comunale di Superga
Terrapieno
85
60
Terrapieno
A

INTERVENTI

ano Seminterrato

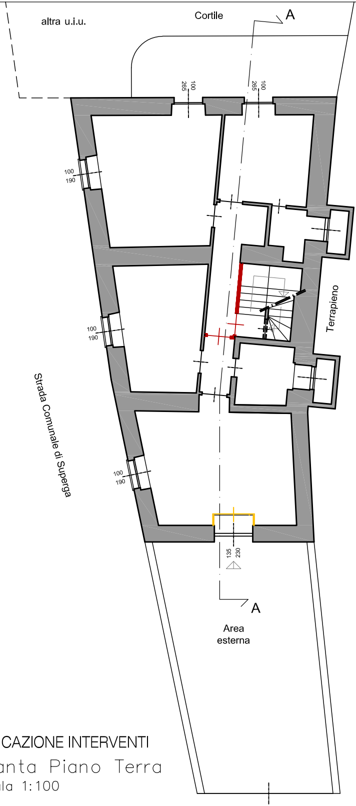
altra u.i.u.
Cortile
A
265
100
265
100
100
190
100
190
Terrapieno
Strada Comunale di Superga
100
190
135
230
A
Area
esterna

INDICAZIONE INTERVENTI

Pianta Piano Terra

Scala 1:100

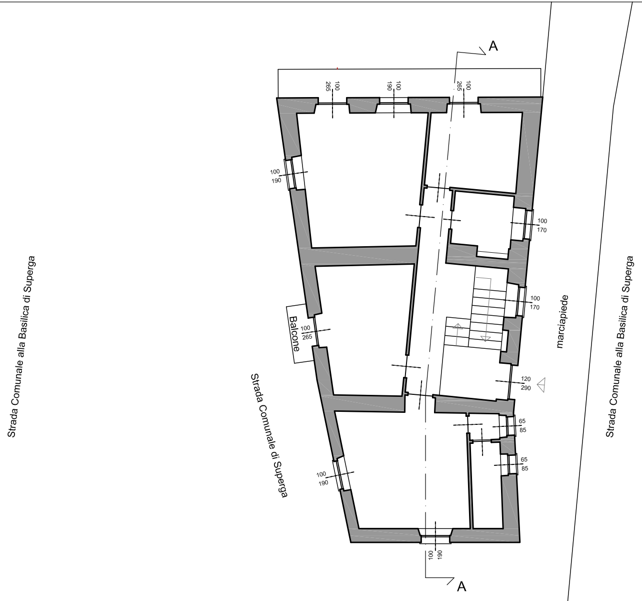
A
A
Strada Comunale alla Basilica di Superga
Strada Comunale di Superga
Strada Comunale alla Basilica di Superga
marciapiede
Balcone
100
265
100
190
100
265
100
190
100
170
100
170
100
265
120
290
65
85
65
85
100
190
100
190

INDICAZIONE INTERVENTI

Pianta Piano Primo

Scala 1:100

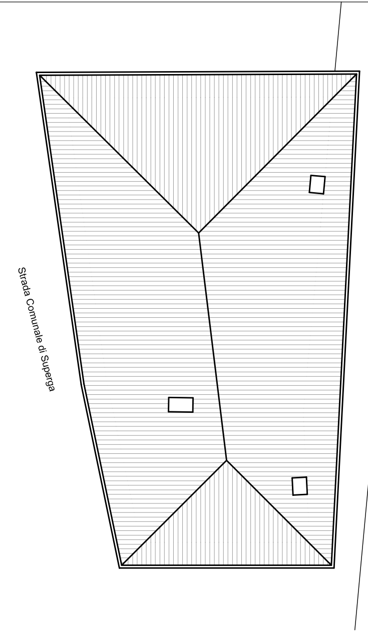
Strada Comunale di Superga

INDICAZIONE INTERVENTI

Pianta della Copertura

Scala 1:100

LEGENDA

🟥 opere in progetto
🟨 opere in demolizione

Strada Comunale alla Basilica di Superga

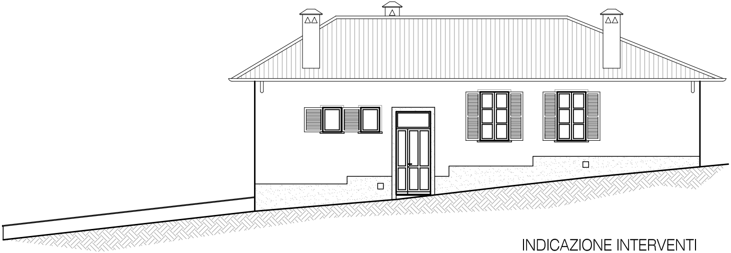

INDICAZIONE INTERVENTI

Prospetto Nord

Scala 1:100

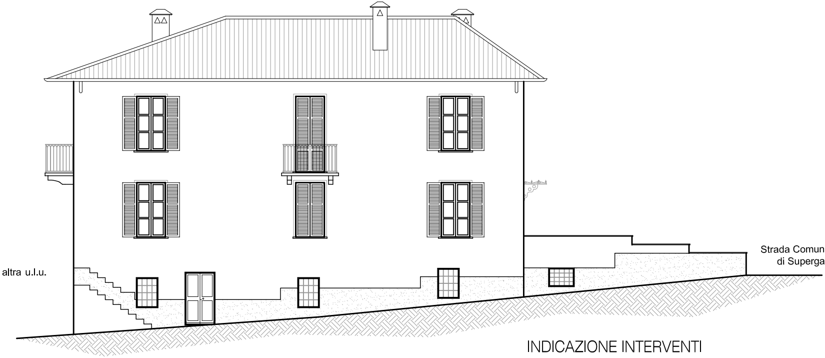
altra u.l.u.
Strada Comunale
di Superga

INDICAZIONE INTERVENTI

Prospetto Sud

Scala 1:100

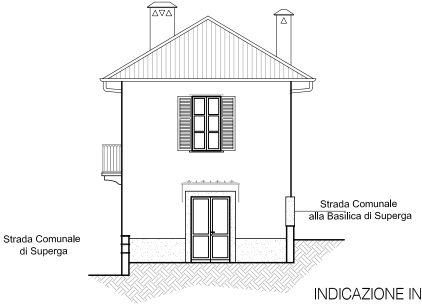
Strada Comunale
alla Basilica di Superga
Strada Comunale
di Superga

INDICAZIONE INTERVENTI

Prospetto Est

Scala 1:100

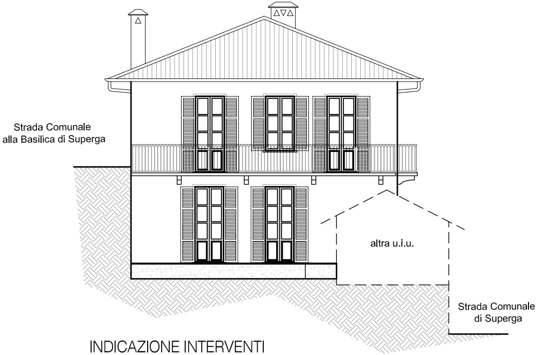
Strada Comunale
alla Basilica di Superga
altra u.i.u.
Strada Comunale
di Superga

INDICAZIONE INTERVENTI

Prospetto Ovest

Scala 1:100

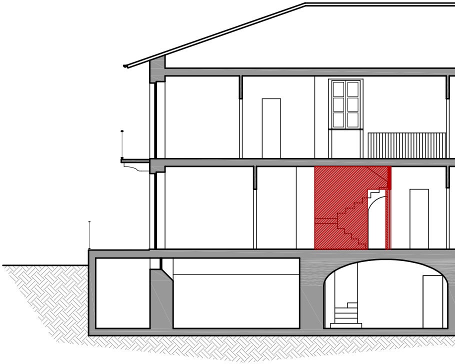

INDIC

Sezi

Scala

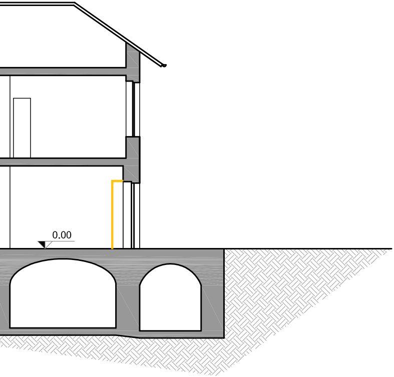

AZIONE INTERVENTI

one A — A

1:100