

1 Stato legittimo (PDC N.2019-15-530), Sezione BB'



2 Progetto, Sezione BB'



3 Confronto, Sezione BB'

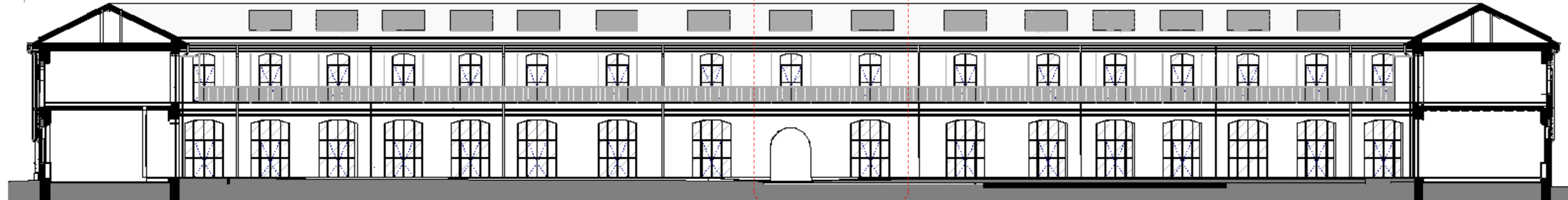

7 Stato legittimo (PDC N.2019-15-530), Sezione AA'

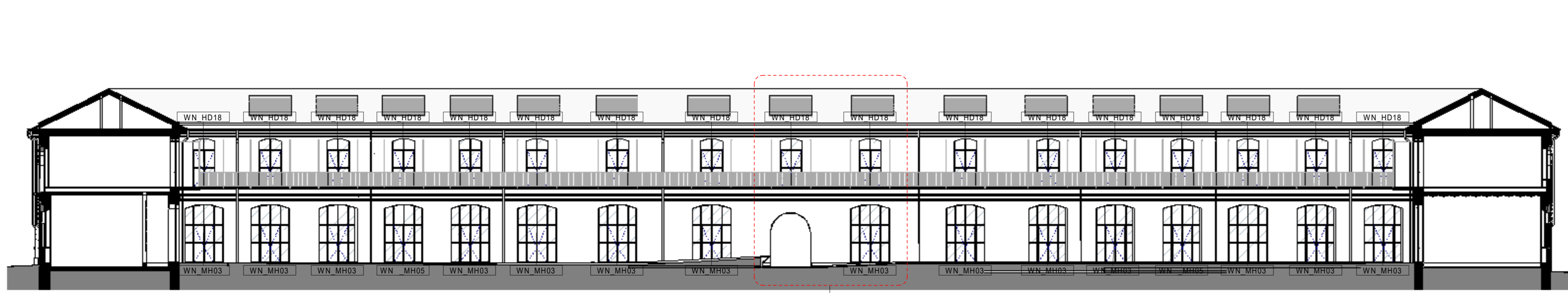

8 Progetto, Sezione AA'



9 Confronto, Sezione AA'



4 Stato legittimo (PDC N.2019-15-530), Prospetto BB' - Dettaglio

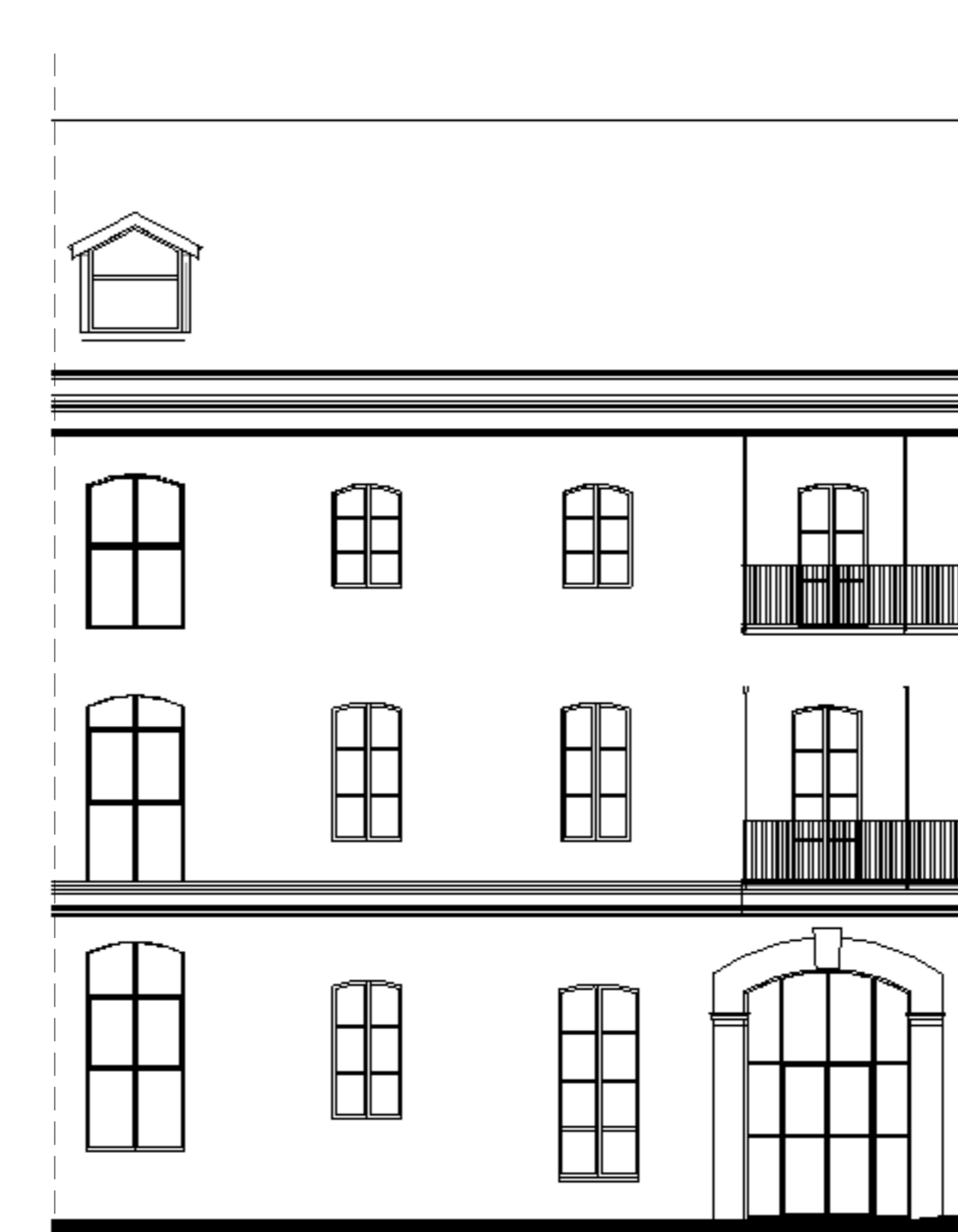

6 Confronto, Prospetto BB' - Dettaglio

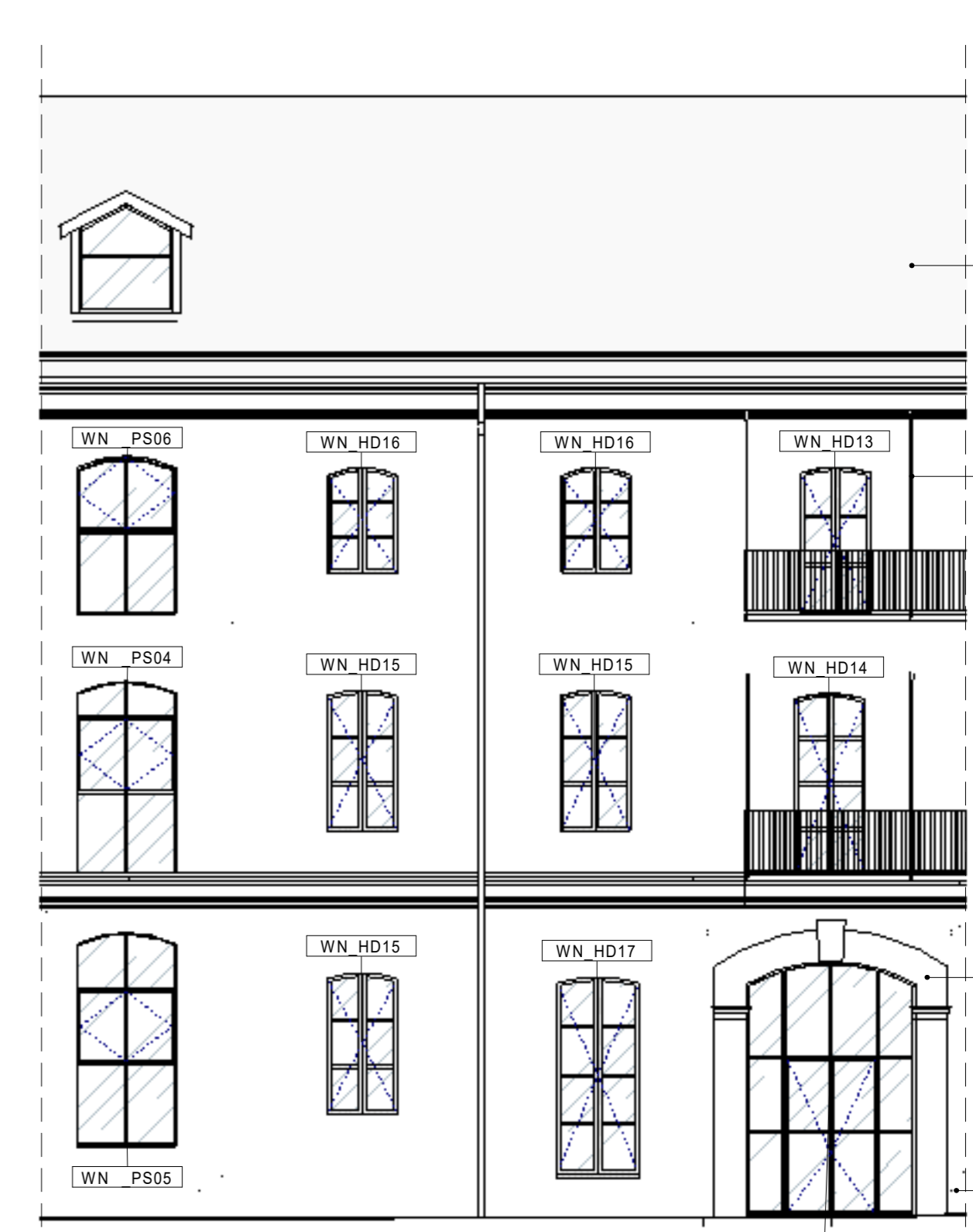

5 Progetto, Prospetto BB' - Dettaglio



10 Stato legittimo (PDC N.2019-15-530), Prospetto AA' - Dettaglio



11 Progetto, Prospetto AA' - Dettaglio

MATERIALI DELLE FACCIATE

- MT_01 - Mattoni
- MT_02 - Intonaco
- MT_03 - Coppi alla Maravigliosa
- MT_04 - Pietra Lusema
- MT_05 - Legno
- MT_06 - Metallo
- MT_07 - Vetro
- MT_08 - Cemento Decorativo
- MT_09 - Copertura in Terracotta Anzola

ANNOTAZIONI

DEFINIZIONE QUOTA ALTRIMETRICA

0.00 Del Progetto = +243.143 m. P.D.C.

PROGETTO

Comune di Torino
Ex Caserma De Sonnaz

PROGETTISTA

ACP ARCHITECTS
20102 - via Cernaia - 10100 - Torino - Tel. +39 011 2433001 - info@acp-architects.com - www.acp-architects.com

COMMITTENTE

Reply Services s.r.l.
Corso Feltrina 105 - 10124 Torino

CONSULENTI

MEP
AI Engineering
Via Fossato Feltrina 112 - 10138 Torino
Tel. +39 011 8184511

STRUTTURE - VVF - ACUSTICA
AI Engineering
Via Fossato Feltrina 112 - 10138 Torino
Tel. +39 011 8184511

CONTROLLO COSTI
J&A CONSULTANTS
Via Arona 105 - 10127 Torino
Tel. +39 011 8184511

INDIRIZZO

Via Reale 11 - 10121 Torino

FASE DI PROGETTO
Permesso di costruire

CODICE TAVOLA

181088 X CVP XX XX MS-A-1002 G

EMMISSIONI

DISegnato DA RC | CONTROLLATO DA PM | APPROVATO DA PV

COPIA PER
Variante al PDC
al sensi
dell'ART.14
COMMA 1 BIS
DPR n.380

TITOLO
Prospetti Cortile, Sezioni AA' - BB',
Sezioni Stato Legittimo, Progetto,
Confronto

DATA EMISSIONE
Novembre 2022

DATA PRIMA EMISSIONE
Gennaio 2019

NOTE

09/11/2022
12:58:48

SCALE
As indicated