Planimetria stato di fatto
Scala 1:1000

Padiglioni Polito

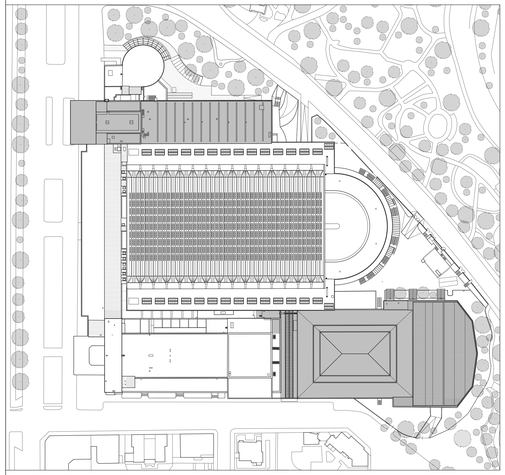

Planimetria di progetto
Scala 1:1000

Padiglioni Polito — Ipotesi localizzazione superficie a parcheggi

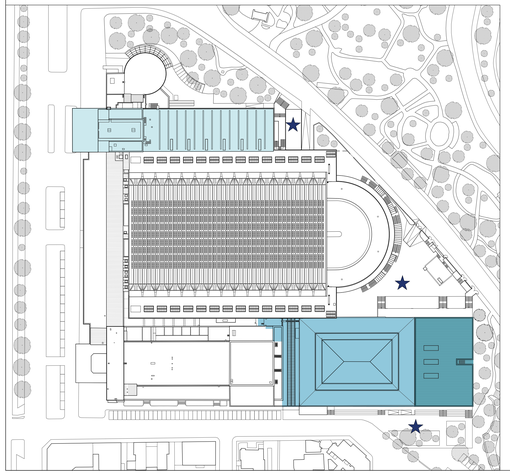

Tabella riepilogativa spazi Polito*

PADIGLIONE	Pad. 1	Pad. 3A	Pad. 3B**	TOTALE POLITO
TIPO INTERVENTO	Ristrutt. edilizia all. A NUEA	Ristrutt. edilizia all. A NUEA	Ristrutt. edilizia all. A NUEA	
SLP stato di fatto (mq)	3.588	3.978	2.210	9.776
SLP progetto (mq)	5.197	3.978	3.402	12.577

* **Le superfici riportate nelle tabelle fanno riferimento ad un progetto preliminare e potrebbero quindi variare in modo non significativo nel corso delle fasi successive**

** **Fabbricato oggetto di riplasmazione e ricomposizione con acquisizione della capacità edificatoria derivante dalla demolizione del Pad. 2B avancorpo (vedi all. 2)**

Padiglione 1 / STATO DI FATTO
Scala 1:500

SLP SDF
Pad. 1

Piano -1
SLP: 354 mq

Piano terra
SLP: 2.400 mq

Piano primo
SLP: 267 mq

Piano secondo
SLP: 567 mq

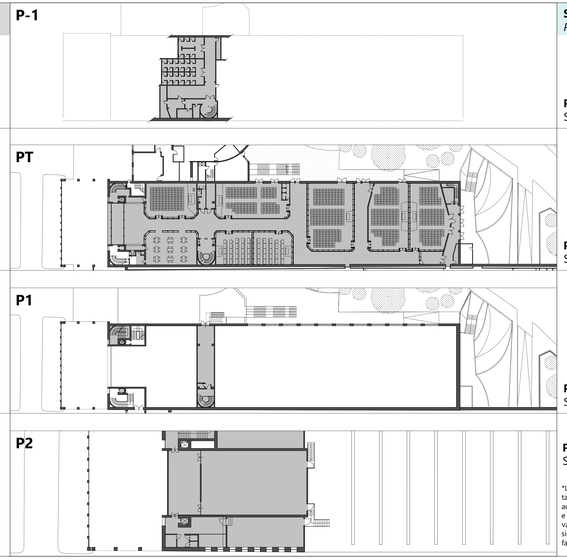

Padiglione 1 / STATO DI PROGETTO
Scala 1:500

SLP Progetto
Pad. 1

Piano -1
SLP: 354 mq*

Piano terra
SLP: 2.400 mq *

Piano primo
SLP: 1.876 mq *

Piano secondo
SLP: 567 mq *

*Le superfici riportate nelle tabelle fanno riferimento ad un progetto preliminare e potrebbero quindi variare in modo non significativo nel corso delle fasi successive

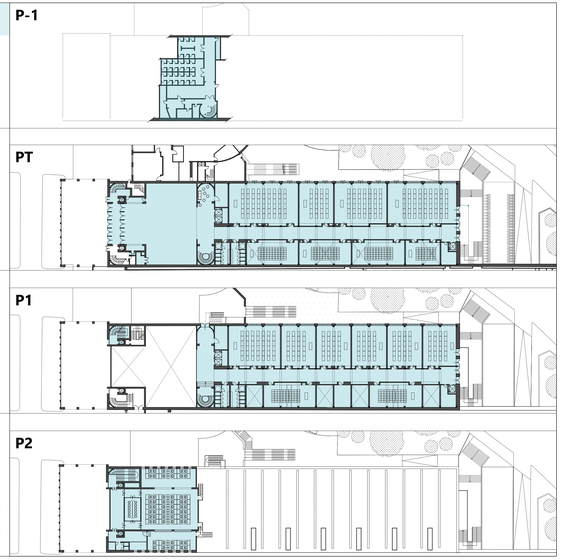

0 10 20 m

Padiglione 3a + 3b / STATO DI FATTO
Scala 1:500

SLP SDF
Pad. 3a

Piano terra
SLP: 3.978 mq

SLP SDF
Pad. 3a

Piano terra
SLP: 2.210 mq

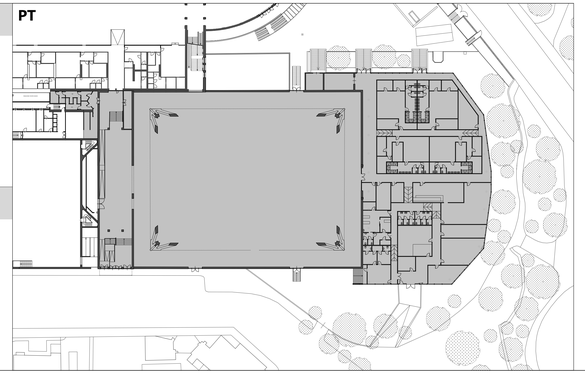

Padiglione 3a + 3b / STATO DI PROGETTO
Scala 1:500

SLP Progetto
Pad. 3a

Piano terra
SLP: 3.978 mq

SLP Progetto
Pad. 3b
oggetto di riplasmazione e ricomposizione

Piano terra
SLP: 1.701 mq *

Piano primo
SLP: 1.701 mq *

*Le superfici riportate nelle tabelle fanno riferimento ad un progetto preliminare e potrebbero quindi variare in modo non significativo nel corso delle fasi successive

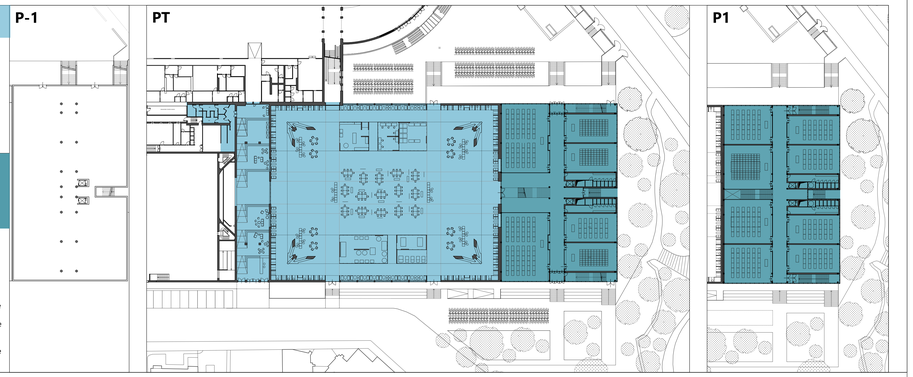

Politecnico di Torino

MASTERPLAN DI ATENEO

Torino Esposizioni
Padiglioni 1 / 3A / 3B

ID_intervento: 00/160
Sub_intervento: 00/160_DIRE_TO_ESPVXX_COMPLESSO
Politecnico di Torino - Area edilizia e logistica
Corso Duca degli Abruzzi, 24 -10129 - Torino
IDT_PADIGLIONI_VARI

PROGETTO DI FATTIBILITÀ TECNICA ED ECONOMICA

RESPONSABILE UNICO DEL PROCEDIMENTO

AREA EDILIZIA E LOGISTICA

Ing. Paola Lerario

CONCEPT E LINEE PROGETTUALI

MASTERPLAN TEAM

Prof. Arch. Antonio De Rossi / coordinatore
Arch. Carlo Deregibus / design manager
Arch. Emanuele Caneglion
Arch. Giulia Gaspardo
Arch. Francesca Rovere
Arch. Federica Serra

PROGETTO ARCHITETTONICO

Prof. Arch. Antonio De Rossi
Ordine Architetti di Torino n. A - 1283

Arch. Carlo Deregibus
Ordine Architetti di Torino n. A - 1979

Dicembre 2022

Titolo Elaborato: PARAMETRI URBANISTICI

N° Elaborato

A TERMINE DI LEGGE IL POLITECNICO DI TORINO SI RISERVA LA PROPRIETA' DI QUESTO DOCUMENTO CHE NON POTRA' ESSERE COPIATO, RIPRODOTTO O COMUNICATO A TERZI SENZA SPECIFICA AUTORIZZAZIONE SCRITTA