

MODULARIO
F. Cat. 5 F. 632

28



5906
MINISTERO DELLE FINANZE
DIREZIONE GENERALE DEL CATASTO E DEI SERVIZI TECNICI ERARIALI

MOD. B (Nuovo Catasto Edilizio Urbano)

Lire
20

NUOVO CATASTO EDILIZIO URBANO

(R. DECRETO-LEGGE 13 APRILE 1959, N. 652)

Planimetria dell'immobile situato nel Comune di TORINO Via C. 50 G. CESARE 38

Ditta S.p.A. A.G.I.U.R.

Allegata alla dichiarazione presentata all'Ufficio Tecnico Erariale di TORINO

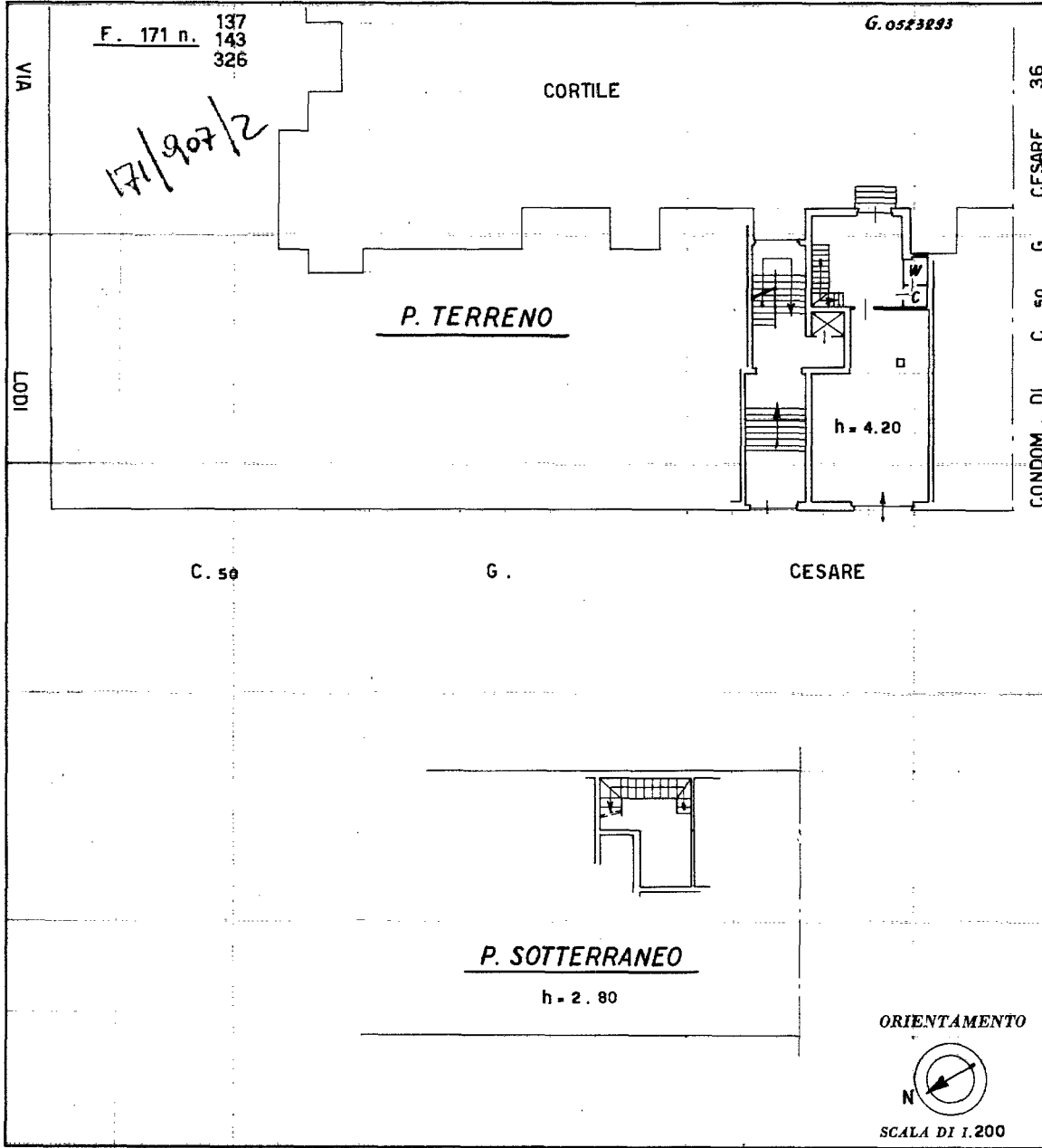

SPAZIO RISERVATO PER LE ANNOTAZIONI D'UFFICIO	
DATA PROT. N° 39/2629	Istituto Geografico dello Stato

Compilata dal G. GIOVANNI BIASSONI
(Titolo, nome e cognome del tecnico)

Iscritto all'Albo de GEOMETRI
 della Provincia di TORINO

DATA 1 - 9 - 1960

Firma: *G. Biassoni*

Ultima planimetria in atti